

Guia de oportunidades Educativas de São Luís 2018

PROGRAMA REDES DE TERRITÓRIOS EDUCATIVOS

PROGRAMA REDES DE TERRITÓRIOS EDUCATIVOS

GUIA DE OPORTUNIDADES EDUCATIVAS DE SÃO LUÍS

2018



Sumário

GUIA DE OPORTUNIDADES EDUCATIVAS

1. O PROGRAMA.....	9
2. ARTIGO: O TERRITÓRIO COMO PILAR DO DESENVOLVIMENTO INTEGRAL.....	11
3. ESTRATÉGIA DE MOBILIZAÇÃO: OS ENCONTROS TERRITORIAIS	14
4. GUIA DE OPORTUNIDADES EDUCATIVAS	16
4.1 Metodologia para o levantamento das informações	16
4.2 Apresentação do Guia	18
4.3 Relação das Regiões	19
5. TERRITÓRIO CENTRO, ALEMANHA, SÃO FRANCISCO E LIBERDADE	20
5.1 Relação dos Centros de Referência de Assistência Social - CRAS	22
5.2 Centro de Referência Especializado de Assistência Social - CREAS	22
5.3 Conselho Municipal de Direitos e Conselhos Tutelares	23
5.4 Relação de Escolas Municipais	24
5.5 Relação de Equipamentos de Saúde	26
5.6 Organizações Sociais	30
5.7 Escolas Estaduais Regionais	35

6. TERRITÓRIO ZONA RURAL- ESTIVA E MARACANÃ	37
6.1 Relação dos Centros de Referência de Assistência Social - CRAS	39
6.2 Centro de Referência Especializado de Assistência Social - CREAS	39
6.3 Conselho Municipal de Direitos e Conselhos Tutelares	40
6.4 Relação de Escolas Municipais	41
6.5 Relação de Equipamentos de Saúde	44
6.6 Organizações Sociais	46
6.7 Escolas Estaduais Regionais	48
7. TERRITÓRIO- VILA PALMEIRA, BEQUIMÃO E VINHAIS	49
7.1 Relação dos Centros de Referência de Assistência Social - CRAS	51
7.2 Centro de Referência Especializado de Assistência Social - CREAS	51
7.3 Conselho Municipal de Direitos e Conselhos Tutelares	52
7.4 Relação de Escolas Municipais	53
7.5 Relação de Equipamentos de Saúde	54
7.6 Organizações Sociais	56
7.7 Escolas Estaduais Regionais	58
8. TERRITÓRIO –COROADINHO E BAIRRO DE FÁTIMA	59
8.1 Relação dos Centros de Referência de Assistência Social - CRAS	60
8.2 Centro de Referência Especializado de Assistência Social - CREAS	61
8.3 Conselho Municipal de Direitos e Conselhos Tutelares	61
8.4 Relação de Escolas Municipais	62
8.5 Relação de Equipamentos de Saúde	64
8.6 Organizações Sociais	67
8.7 Escolas Estaduais Regionais	68

9. TERRITÓRIO –ANIL, COHAB E JOÃO DE DEUS.....	69
9.1 Relação dos Centros de Referência de Assistência Social - CRAS	71
9.2 Centro de Referência Especializado de Assistência Social - CREAS.....	71
9.3 Conselho Municipal de Direitos e Conselhos Tutelares.....	72
9.4 Relação de Escolas Municipais	72
9.5 Relação de Equipamentos de Saúde	74
9.6 Organizações Sociais	77
9.7 Escolas Estaduais Regionais	79
10. TERRITÓRIO -CIDADE OPERÁRIA, CIDADE OLÍMPICA E SÃO RAIMUNDO	80
10.1 Relação dos Centros de Referência de Assistência Social - CRAS	82
10.2 Centro de Referência Especializado de Assistência Social - CREAS	82
10.3 Conselho Municipal de Direitos e Conselhos Tutelares	83
10.4 Relação de Escolas Municipais	84
10.5 Relação de Equipamentos de Saúde	87
10.6 Organizações Sociais	90
10.7 Escolas Estaduais Regionais	95
11. TERRITÓRIO -TURU	97
11.1 Relação dos Centros de Referência de Assistência Social - CRAS	99
11.2 Centro de Referência Especializado de Assistência Social - CREAS.....	99

11.3 Conselho Municipal de Direitos e Conselhos Tutelares	100
11.4 Relação de Escolas Municipais	101
11.5 Relação de Equipamentos de Saúde	102
11.6 Organizações Sociais	103
11.7 Escolas Estaduais Regionais	107
12. TERRITÓRIO - ITAQUI BACANGA	108
12.1 Relação dos Centros de Referência de Assistência Social - CRAS	110
12.2 Centro de Referência Especializado de Assistência Social - CREAS	110
12.3 Conselho Municipal de Direitos e Conselhos Tutelares	111
12.4 Relação de Escolas Municipais	111
12.5 Relação de Equipamentos de Saúde	114
12.6 Organizações Sociais	117
12.7 Escolas Estaduais Regionais	118
13. EXPEDIENTE:	119
a. Grupo Gestor da Rede de Educação Integral de São Luís	
b. CIEDS	
c. Programa Redes de Territórios Educativos	



1. O PROGRAMA

Em 2015, o Programa Redes de Educação Integral iniciou uma experiência piloto nos municípios de São Luís, no Maranhão e Várzea Grande, no Mato Grosso. O principal objetivo era estimular ações em rede entre organizações sociais, fortalecendo suas ações de atendimento à criança e ao adolescente, aproximando-as das escolas para uma ação articulada de Educação Integral.

O conceito de educação integral tem sintonia com o princípio da *proteção integral*, estabelecido em 1990 pelo Estatuto da Criança e do Adolescente. Conforme o artigo 3º do Estatuto, a proteção integral se traduz pela garantia dos direitos fundamentais das crianças e dos adolescentes, que devem ter asseguradas todas as oportunidades e facilidades que lhes facultem seu desenvolvimento em sua integralidade.

O processo do programa indicou um caminho livre para o fomento à intersetorialidade e à perspectiva de territorialidade, o que promoveu um rápido engajamento de diferentes atores da sociedade civil e do poder público para articulações locais, parcerias e ações conjuntas.

Num movimento de aproximação desses agentes, foram realizados encontros territoriais – espaços que reuniam diversos atores de um conjunto de bairros. A cada encontro, elos e sinergias entre esses atores iam se intensificando e foram sendo reveladas as especificidades e a força de cada território. Assim, em 2017 o projeto deixa de se chamar Rede de Educação Integral para se chamar Redes de Territórios Educativos, em reconhecimento ao potencial cultural e educativo de cada microárea dos municípios de São Luís e Várzea Grande.

O desafio de implementar uma concepção de educação que considera o sujeito em toda sua complexidade e se propõe a construir com ele um projeto de vida não pode se limitar à escola. É necessário o envolvimento de diversos atores que ofereçam diferentes linguagens e oportunidades de aprendizagem.





2. O TERRITÓRIO COMO PILAR DO DESENVOLVIMENTO INTEGRAL

O conceito de território está presente em diversas áreas do conhecimento, desde a Etologia (disciplina que estuda o comportamento animal), da qual surgiram as formulações iniciais sobre territorialidade, passando pela História, pela Ciência Política, Antropologia, Sociologia, até chegar propriamente dito na Geografia, do qual é conceito basilar.

Território, segundo Milton Santos (geógrafo brasileiro), pode ser conceituado da seguinte forma: “[...] um conjunto indissociável, solidário e também contraditório, de sistemas de objetos e sistemas de ações, não considerados isoladamente, mas como quadro único na qual a história se dá” (SANTOS, 2004, p. 63).

Quando tratamos de território nessa perspectiva apresentada por Santos, estamos indo muito além das delimitações geométricas de um determinado espaço físico, mas incluindo nele, obrigatoriamente e indissociavelmente, as relações humanas e sociais, onde se constroem a história.

É nesse território que se desenvolvem as ações de educação integral, considerando os modos com que a história desse local se constrói, considerando as relações sociais ali vivenciadas, e ainda, talvez principalmente, os potenciais educativos do lugar. São esses elementos que podem colaborar na construção de um projeto de desenvolvimento (educativo) que considere o indivíduo em sua integralidade (física, intelectual, social, emocional e simbólica).

Quando falamos de educação integral estamos falando da própria de noção de educação e não de uma modalidade educacional. Qual seria a lógica de ensinarmos matemática para uma criança que está cursando o Ensino Fundamental II, se esse aprendizado não estiver se relacionando e relacionado à sua vida, à sua história, ao seu território? Se esse aprendizado não lhe fornecer bases para uma leitura crítica de sua realidade?

É também nesse território que se constroem as relações escola e comunidade, numa articulação de saberes, onde podem e devem ser apropriados uma prática de interação e construção coletiva. Ali estão as redes locais, redes de organizações não governamentais, de educadores, de pessoas, que podem por meio de mecanismos de colaboração e aprendizagem participativa, propiciar um desenvolvimento (aprendizado) que seja mais significativo e mais alinhado às questões locais.

Assim, nessa modelagem, escola, famílias, comunidades, igrejas, associações, organizações não governamentais, Estado e o próprio território, são protagonistas e coadjuvantes (educadores e educandos) de um mesmo processo coletivo de desenvolvimento (aprendizagem). Isto posto, o que concretizará uma política de desenvolvimento (integral) é justamente a capacidade de articulação e trocas interinstitucionais entre esse conjunto de atores.

Pensar o modo de funcionamento dessa articulação interinstitucional será fundamental para construirmos esse modelo de desenvolvimento (aprendizagem), pois sabemos que nessa articulação incluem-se relações de poder (econômico, político, cultural e científico), lutas históricas. Desse modo, o diálogo e a construção de estratégias para o enfrentamento dessas questões é fundamental.

O território é esse espaço-lugar potencial do acontecer solidário, das trocas e da formação das sinergias para concretização de um modelo de desenvolvimento que faça sentido para as pessoas.

E já finalizando, cito o Professor Brandão, que nos ensina “lembrar, enfim, que somente haverá “um outro mundo possível”, quando, passo a passo, existir em nós e entre nós, um outro ser humano possível. E este outro ser humano mais humano e humanizador somente existirá quando soubermos criar uma outra educação possível e... integral. E todos estes “possíveis” dependem de nós mesmos e de nós mesmas, muito mais do que nós próprios/as imaginamos.

**Fabio Muller é Diretor Executivo do CIEDS, Administrador de Empresas, Mestre em Sistemas de Gestão (EE/UFF) e Doutorando em Ciências Políticas e Relações Internacionais IUPERJ (IUPERJ).*

3. ESTRATÉGIA DE MOBILIZAÇÃO: OS ENCONTROS TERRITORIAIS E A POTENCIALIZAÇÃO DE PARCERIAS

Os Encontros Territoriais nascem de um plano de ação desenhado por atores locais a partir do programa Redes de Territórios Educativos para promover ações conjuntas entre secretarias municipais (Educação, Saúde, Assistência Social, Cultura), representantes de organizações não governamentais e outros atores em diferentes comunidades.

A crescente difusão da ideia de que é necessário criar mecanismos que possibilitem participação mais direta da comunidade na implementação de políticas públicas pode ser atribuída, por um lado, ao próprio avanço da democratização do país e, por outro, à importância da participação da sociedade civil e da articulação de atores sociais dentro do território para garantir maior controle no uso de recursos públicos e potencializar políticas por meio de parcerias interinstitucionais e intersetoriais.

A participação em espaços de troca como os Encontros Territoriais fortalece e torna visíveis os traços culturais característicos da comunidade que contribuem para fazer com que seus membros se tornem propensos a colaborar na solução de problemas de interesse comum. Incluem-se aí, por exemplo, as redes de relações interpessoais e os sentimentos de confiança mútua entre os indivíduos que constituem essa comunidade, que tornam possível o empreendimento de ações conjuntas que resultem em proveito da coletividade e fortalecem o capital social local.

Os 08 Encontros Territoriais, realizados em São Luís em 2016 e 2017 ocorreram com a proposta de integrar o território, fazendo com que atores de diferentes instituições e setores de políticas apresentassem ações diversas promovidas em cada território, estimulando parcerias e ações conjuntas locais. Dentre estes atores estavam empresas, organizações não governamentais, escolas municipais e estaduais, postos de saúde, conselheiros tutelares e associações de bairro, além de lideranças locais.

ARTICULAÇÃO ENTRE SECRETARIAS MUNICIPAIS E ATORES SOCIAIS LOCAIS

Uma ação estratégica que consolida o processo participativo de construção dos Encontros Territoriais é a forma como eles são planejados. Contando com o envolvimento do poder público, na figura de técnicos das secretarias municipais, representantes de organizações sociais que compõem a coordenação da Rede de Territórios Educativos de São Luís e com o apoio técnico e operacional da equipe local do CIEDS, os encontros foram pensados conjugando diversos interesses e fortalecendo a ideia de construção coletiva.

Além de promover o diálogo entre secretarias municipais, que muitas vezes não possuem espaço para troca de saberes, os encontros territoriais formam um caminho para potencializar políticas direcionadas às crianças e aos adolescentes no município, otimizar recursos e organizar ações conjuntas, fortalecendo assim o trabalho já realizado.

4. GUIA DE OPORTUNIDADES EDUCATIVAS DE SÃO LUÍS

4.1 - METODOLOGIA PARA O LEVANTAMENTO DAS INFORMAÇÕES

No processo de qualificar as ações em rede no atendimento e proteção integral da criança e do adolescente, a partir do programa Redes de Territórios Educativos, criaram-se os grupos gestor e intersetorial, em fevereiro de 2016, para nortear o mapeamento e articulação dos ativos educativos do território de São Luís. O Grupo Gestor é uma articulação entre organizações da sociedade civil e responsável pela gestão da Rede em São Luís, o Grupo intersetorial é uma articulação entre os representantes da Secretaria Municipal de Educação, SEMED e Secretaria Municipal da Assistência Social – SEMCAS, que atua em ações parceiras com a rede.

Em 2016 e 2017, de forma integrada e articulada, os grupos Gestor e Intersectorial organizaram 08 Encontros Territoriais em cada ano. A divisão das regiões onde os encontros foram realizados se deu a partir de um reordenamento considerando as macrorregiões de atuação CRAS – Centro de Referência da Assistência Social e os Núcleos da Secretaria Municipal de Educação. Em todos os encontros participaram representantes dos CRAS, das Escolas, Organizações Sociais, Projetos e Programas do Setor Público (Programa Mais Educação, Serviço de Convivência e Fortalecimento de Vínculos - SCFV), Conselhos de Direitos e Conselho Tutelar. Todos esses atores estiveram envolvidos para o fortalecimento das ações em rede, com a perspectiva de contribuir para promoção do diálogo na construção coletiva da Educação Integral de forma coordenada – em redes no Município de São Luís



Os encontros territoriais se constituíram em espaços estratégicos de articulação e mobilização de Organizações Sociais, Projetos e Programas Públicos que atendem crianças e adolescentes para engaja-los no preenchimento de um questionário eletrônico com informações sobre o perfil da Organização, suas ações e o público atendido. Em ação complementar e articulada, as secretarias encaminharam a relação de equipamentos públicos de cada região. Esse processo em parceria possibilitou o levantamento das oportunidades educativas do território. O questionário respondido pelas Organizações Sociais foi elaborado pela equipe de técnicos do CIEDS e contou com uma ferramenta de formatação e consolidação de formulários visando permitir que o questionário fosse respondido online através de um link.

Após o preenchimento na base de dados, observa-se que 151 organizações sociais responderam o levantamento. A posteriori esses dados foram tabulados, organizados por regiões e transformados em uma base de informações disponível para quaisquer órgãos e entidades públicas ou privadas que tenham interesse em conhecer as oportunidades educativas do município de São Luís.



4.2 - O GUIA DE TERRITÓRIOS EDUCATIVOS

Entendemos por oportunidades educativas todas as possibilidades que o município de São Luís oferece – instituições locais, escolas públicas, Centros de Referência de Assistência Social, cursos e atividades de contraturno. Pretende-se, a partir deste guia, possibilitar a ampliação do repertório educativo das meninas e meninos do município. Acredita-se que a articulação de potenciais educativos, envolvendo diversos atores, recursos, pessoas, organizações, espaços e oportunidades educativas – referentes a um mesmo território – possibilita não só o estabelecimento de alianças e canais de comunicação entre as diversas esferas da vida do sujeito, mas principalmente possibilita um aumento e uma diversificação significativa das experiências educativas, criando condições favoráveis ao desenvolvimento integral das crianças e adolescentes, além de reforçar a ideia de que todos são corresponsáveis pelos processos de aprendizagem. Este guia é apenas o primeiro passo no processo de articulação dos atores sociais do município. Cabe a todos nós garantir que não seja o último.

Boa leitura!

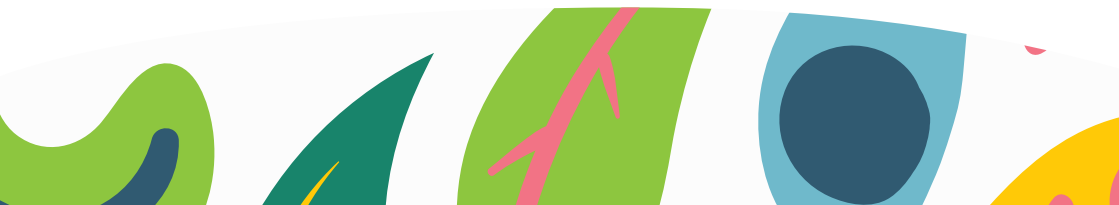

4.3 ESTRUTURA DO GUIA

O Guia de Territórios Educativos de São Luís está apresentado em 08 regiões. Estas regiões são fruto de um trabalho de identificação territorial a partir de um reordenamento considerando as macrorregiões de atuação do CRAS – Centro de Referência da Assistência Social e os Núcleos da Secretaria Municipal de Educação. Para facilitar a leitura, cada região será sinalizada com uma cor específica:

CENTRO, ALEMANHA, SÃO FRANCISCO E LIBERDADE

ZONA RURAL – ESTIVA E MARACANÃ

VILA PALMEIRA, BEQUIMÃO, VINHAIS

COROADINHO E BAIRRO DE FÁTIMA

ANIL, COHAB, JOÃO DE DEUS

CIDADE OPERÁRIA, CIDADE OLÍMPICA E SÃO RAIMUNDO

TURU

ITAQUI BACANGA





**5. CENTRO,
ALEMANHA,
SÃO FRANCISCO E
LIBERDADE**

5. CENTRO, ALEMANHA, SÃO FRANCISCO E LIBERDADE

Área de abrangência: •Centro •Praia Grande •Desterro •Madre Deus •Goiabal
•Belira •Codozinho •Lira •Macaúba •Coreia De Cima •Coreia De Baixo •Vila
Passos •Canto Da Fabril •Diamante/Sítio Do Meio •Vila Bessa •Vila Cupim
•Caminho da Boiada •Monte Castelo •Alemanha •Fátima •Bares •Filipinho
•Salinas Do João Paulo •Redenção •Sacavém •Sítio Leal •Jordoa •Vila Militar
•Apeadoro •Kennedy •Parque Amazonas •Areinha •Vila Nazaré •Renascença
•São Francisco •Conj. São Marcos •Conj. Basa •Sítio Campinas •Renascença
I e II •Ponta Do Farol •Ponta D'areia •Calhau •Lagoa Da Jansen •Residencial
Jansen •Ilhinha •Cohafuma •Residencial Vinhais •Santa Luzia •Jaracaty •
Vila Marinho •Vila Maruim •Buriti •Morros •Santa Eulália •Vila Jumento
•Portelinha

5.1 RELAÇÃO DOS CENTROS DE REFERÊNCIA DE ASSISTÊNCIA SOCIAL - CRAS

RELAÇÃO DOS CENTROS DE REFERÊNCIA DA ASSISTÊNCIA SOCIAL - CRAS

Unidade do CRAS	Endereço	Telefone	E-mail	Público atendido	Atividades oferecidas
CRAS Centro	Rua Melvin Jones nº 135-Apicum	98865-0285	crascentro@bol.com.br	Famílias em situação de vulnerabilidade social decorrente da pobreza/do precário ou nulo acesso aos serviços públicos da fragilização de vínculos de pertencimento e sociabilidade. Famílias beneficiadas de programa de transferência de renda. Pessoas com deficiência e/ou idosos que vivenciam situações de vulnerabilidade e risco social.	<ul style="list-style-type: none"> •Serviço de convivência e fortalecimento de vínculo-SCFV; •Serviço de proteção e atendimento integral à família- PAIF; •Serviço de proteção social básica no domicílio
CRAS Liberdade	Rua teófilo Dias nº 155- Bairro Reiro Natal	98865-0320	crasliberdade@yahoo.com.br		
CRAS São Francisco	Rua das Paparaubas, casa 25, São Francisco	98865-0297	cras-saofrancisco@bol.com.br		
Casa do Bairro	Rua da Palma, S/N - Centro	98602-4503	coord.scfv@hotmail.com		

Execução direta do Serviço de Convivência e Fortalecimento de Vínculos de Crianças, adolescentes e idosos.

5.2 CENTRO DE REFERÊNCIA ESPECIALIZADO DE ASSISTÊNCIA SOCIAL - CREAS

CENTRO DE REFERÊNCIA DA ASSISTÊNCIA SOCIAL - CREAS

Conselho	Endereço	Telefone	E-mail
CREAS Centro	Rua dos Cedros, nº 13- Renasença	98865-0321	creascentro00@gmail.com

5.3 CONSELHO MUNICIPAL DE DIREITOS E CONSELHOS TUTELARES

CONSELHO MUNICIPAL DE DIREITOS E CONSELHOS TUTELARES

Conselho	Endereço	Telefone	E-mail
Conselho Municipal dos Direitos da Criança e do Adolescente	Rua Parque 15 de novembro, nº 326, Av Beira Mar, Centro - próximo ao laboratório Centrolab	98893-0877 98843-0345	assessoriacmdcasl@yahoo.com.br
Conselho Tutelar da Área Centro/Alemanha	Rua Raimundo Correia, nº 32 – Bairro: Monte Castelo	3214-1074 98844-0151 98844-0171	ctareacentro@hotmail.com / ctcentro01@yahoo.com.br
Conselho Tutelar São Francisco / Cohama	Rua Inácio Xavier Carvalho, 426 Bairro: São Francisco Ponto de Referência: Antigo Creas	99125- 5718	ctsaofrancisco.cohama@gmail.com

5.4 RELAÇÃO DE ESCOLAS MUNICIPAIS

UNIDADE DE EDUCAÇÃO BÁSICA – UEB (CRIANÇAS E ADOLESCENTES)

Escola	Endereço	Telefone	E-mail
UEB Alberto Pinheiro	Parque Urbano Santos 465, Centro	98872-2572 98702-1821	pauliceiasilva@hotmail.com
UEB Maria Rocha	Avenida dos Africanos, Nº 2.100, Areinha.	98832-1069	uebmariarocha@hotmail.com
UEB Ministro Mário Andrezza	Rua Correa de Araújo, Nº 400, Liberdade.	98843-8860	aruthinhabarros@gmail.com
UEB Monsenhor Frederico Chaves	Rua Presidente Dutra, Nº 200, Sítio Campinas, São Francisco	98811-2662	uebmfc@gmail.com
UEB Alberico Silva - CIEP	Rua Viveiros de Castro, nº 100 – Alemanha	98807-0607	msmvasc10@gmail.com
UEB Bandeira Tribuzzi	Rua Rio Branco, 145 - Centro	99617-8233	lanadolores30@hotmail.com
UEB Justo Jansen	Rua Cândido Ribeiro, 336, Centro	99974-0791	solpinheiro2009@hotmail.com
UEB. Luís Serra	Rua da Saúde, Nº 244, Centro	98804-5919	angelinafcosta@hotmail.com
UEB Luís Viana	Avenida Dom José Delgado, nº 300 - Alemanha	98212-4542	uebluisviana2016@gmail.com
UEB Pedro Marcosini Bertol	Rua 05, N 50, Jaracaty	98707-6876	alanjnb@hotmail.com
U.I. João Pereira Martins	Rua 13 de Maio, s/n Ilhinha – São Francisco	98878-4567	iaratania@yahoo.com.br
Anexo: Pedro Marcosini Bertol	Praça do Viva – Jaracati. CEP: 65076-838	98707-6876	alanjnb@hotmail.com
U.I. Gov. Matos Carvalho	Rua Raimundo Correia, s/n - Monte Castelo.	98827-5016	gduailibe@hotmail.com
ANEXO: Nossa Senhora Aparecida	Praça Pe. Chaves, s/n – Monte Castelo	3246-1998 99973-8461	pauliceiasilva@hotmail.com
ANEXO: Escola Santa Terezinha	END: Av. Getúlio Vargas, 2289 – Monte Castelo	3251-1901	aruthinhabarros@gmail.com

5.4 RELAÇÃO DE ESCOLAS MUNICIPAIS

UNIDADE DE EDUCAÇÃO BÁSICA – UEB (CRIANÇAS E ADOLESCENTES)

Escola	Endereço	Telefone	E-mail
Criança feliz	Av. Ferreira Gullar, nº 100 - Ilhinha, São Francisco. CEP: 65075-730	3268-6234 3212-5269	segodj@hotmail.com
Mons. Frederico Chaves II	Rua Antônio Rego, nº 100, Sítio Campinas -São Francisco. CEP: 65000-400	3227-7881 3268-1384	leonilce.mimosbyleo@gmail.com
Alberto Pinheiro II	Parque Urbano Santos, nº 465 - Centro	3221-8942 3221-6963	lianateca@hotmail.com
Antônio Lopes	Rua da Saúde, nº 244 - Centro	3231-6773	marigorettef@hotmail.com
Bernardina Spíndola	Rua Celso Magalhães, nº 100 - Centro	3231-3026 3221-8258	odilonmaia1@hotmail.com
Gardênia Ribeiro Gonçalves	Rua São Pedro, nº 100 - Madre Deus	3251-5268	silviaregina.s@hotmail.com
Alberto Pinheiro II	Parque Urbano Santos, nº 465 - Centro	3221-8942 3221-6963	lianateca@hotmail.com
Antônio Lopes	Rua da Saúde, nº 244 - Centro	3231-6773	marigorettef@hotmail.com
Bernardina Spíndola	Rua Celso Magalhães, nº 100 - Centro	3231-3026 3221-8258	odilonmaia1@hotmail.com
Gardênia Ribeiro Gonçalves	Rua São Pedro, nº 100 - Madre Deus	3251-5268	silviaregina.s@hotmail.com
Anexo: Cinderela/UEB Gardênia Ribeiro Gonçalves	Praça São Roque, s/nº - Lira	98758-9666 98288-4047	sorayaweba@hotmail.com
Sofia Silva	Rua Boa Esperança, nº 10 - Vila Passos	Não possui	francilyz@yahoo.com.br

5.5 RELAÇÃO DE EQUIPAMENTOS DE SAÚDE

EQUIPAMENTOS DE SAÚDE

Unidade	Endereço	Telefone	Atendimento
Hospital da Criança	Av. dos Franceses, S/N – Alemanha	3212-8425 3212-8414	Urgência e Emergência 24 horas; Consulta Médica nas Seguintes Especialidades: Pediatría; Neuropediatria; Dermatologia; Cardiologia; Pneumologia; Endocrinologia; Gastroenterologia; Atendimento de Enfermagem (imunização, teste do pezinho) Atendimento Odontológico; Terapia Ocupacional; Laboratório; Raio-X
Hospital Dr. Djalma Marques (Socorrão I)	Rua do Passeio, S/N – Centro	3212-8319 3212-8320 3212-8322	Serviços disponíveis 24 horas Cirurgia Geral; Buco-Maxilo-Facial; Vascular; Pequenas Cirurgias; Neurocirurgia; Pediátrica; Urologia; Atendimento médico; Pediatria; Clínica; Hematologia; Cardiologia; Nefrologia; Gastroenterologia; Traumatologia; Oftalmologia; Neurologia; Otorrinolaringologia; Imagenologia; Raios-X; Tomografia; Computadorizada; Endoscopia Digestiva; Ultrasonografia; Atendimento Odontológico Serviço de Internação; Laboratório Unidade de Terapia Intensiva
Unidade de Pronto Atendimento II (São Francisco)	Rua Hemetério Leitão, S/N - São Francisco	3238-5786 3238-5961	Serviços disponíveis 24h Atendimento em Clínica Médica; Laboratório; Pequenas Cirurgias; Curativos; Nebulização; Drenagem de abscesso; Sutura; Reidratação oral; Avaliação antropométrica; Atendimento odontológico 24 horas Glicemia capilar; Lavagem gástrica; Laboratório.

5.5 RELAÇÃO DE EQUIPAMENTOS DE SAÚDE

EQUIPAMENTOS DE SAÚDE

Unidade	Endereço	Telefone	Atendimento
Centro de Especialidades Odontológicas	Rua Luis de Carvalho, S/N - Alemanha	3271-5651	Média Complexidade das Seguintes Especialidades: Endodontia; Periodontia; Odontopediatria; Cirurgias bucais; Próteses dentárias; Atendimento a pacientes especiais; OBS: Os atendimentos realizados no CEO deverão ser encaminhados pelas Unidades Básicas de Saúde.
Centro de Referência a Saúde do Trabalhador CEREST	Rua do Passeio, S/N – Centro	3222-3227 3232-3363	Atendimento destinado às práticas em saúde do trabalhador da cidade ou campo formal ou informal, autônomo, desempregado e aposentado, com problemas de saúde causados ou relacionados ao trabalho. Serviços disponíveis: Consulta Médica; Enfermagem; Assistência Pedagógica; Assistência Social; Fonoaudiologia; Terapia Ocupacional; Fisioterapeuta.
Centro de Atenção Psicossocial - CAPS	Rua Raimundo Correia, 107 – Monte Castelo	3222-9858	Assistência semi-integral destinada a pessoas a partir de 18 anos, no horário das 08h às 18h de segunda à sexta-feira. Serviços disponíveis: Psiquiatria; Psicologia; Enfermagem; Fisioterapia; Terapia Ocupacional; Serviço Social.
Serviço Residencial Terapêutico II	Rua Viveiros de Castro, Nº 58 – Apeadouro	3222-9045	Assistência semi-integral destinada a pessoas a partir de 18 anos, no horário das 08h às 18h de segunda à sexta-feira.
Serviço Residencial Terapêutico III	Rua Viveiros de Castro, Nº 26 – Apeadouro	3232-2425	Serviços disponíveis: Reintegração do paciente à sociedade.

5.5 RELAÇÃO DE EQUIPAMENTOS DE SAÚDE

EQUIPAMENTOS DE SAÚDE

Unidade	Endereço	Telefone	Atendimento
Centro de Saúde da Liberdade	Rua Epitácio Pessoa, Nº323 – Liberdade	3251-9322 3251-9324	Serviços disponíveis: Programa de Atenção à Criança: Consulta Médica; Enfermagem; Teste do pezinho; Controle do Crescimento e Desenvolvimento; Nebulização; Rehidratação Oral; Imunização; Programa de Atenção à Mulher: Pré-Natal, Consulta Médica e Consulta de Enfermagem; Imunização; Consulta Ginecológica; Preventivo do Câncer Cérvico Uterino e de Mama; Planejamento Familiar; Programa de Atenção ao Adulto: Controle da Hipertensão; Diabetes; Tuberculose; Hanseníase; Saúde Bucal; Programa de DST/AIDS.
Unidade de Saúde da Família Bezerra de Menezes	Rua 2, S/N – São Francisco	3227-5276	Serviços disponíveis: Programa de Atenção à Criança: Consulta Médica; Enfermagem; Teste do pezinho; Controle do Crescimento e Desenvolvimento; Nebulização; Reidratação Oral; Imunização; Programa de Atenção à Mulher: Pré-Natal, Consulta Médica e Consulta de Enfermagem; Imunização; Consulta Ginecológica; Preventivo do Câncer Cérvico Uterino e de Mama.
Unidade de Saúde da Família da Liberdade	Avenida Machado de Assis, S/N - Liberdade	Não possui	
Unidade de Saúde da Família São Francisco	Rua Raul Azevedo, Qd Z, Casa 15 – São Francisco	3212-3406	
Laboratório de Análises Clínicas - Central	Rua Osvaldo Cruz, S/N – Centro	3222-9514	

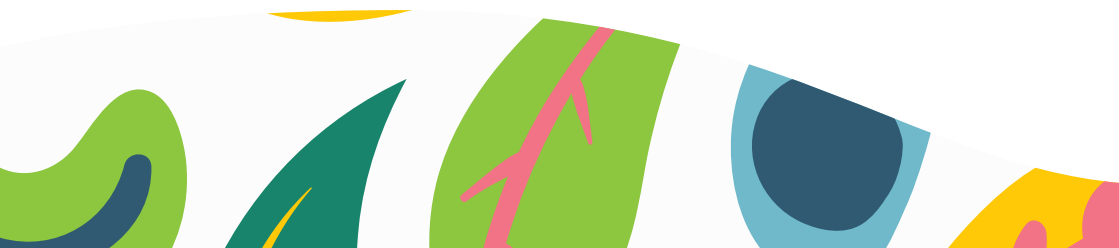

5.5 RELAÇÃO DE EQUIPAMENTOS DE SAÚDE

EQUIPAMENTOS DE SAÚDE

Unidade	Endereço	Telefone	Atendimento
Centro de Testagem Anônima - CTA/LIRA	Praça São Roque Lira, S/N – Lira	3212-8379	Serviços disponíveis: Consulta Médica; Enfermagem; Preventivo de Câncer de Mama e Colo Uterino; Orientações e Informações sobre (DST/AIDS); Aconselhamento Coletivo e Individual; Testes para HIV e Sífilis.
CEMARC I – Central de Marcação de Consultas e Exames Especializados	Av: dos Franceses, S/N, - Alemanha	3212-8282	
CEMARC II – Atendimento a idosos, gestantes, deficientes físicos e procedimentos de alta complexidade	Av: dos Franceses, S/N, - Alemanha	3212- 8282	Marcação de consultas e exames
Hospital da Criança	Av: dos franceses – Alemanha	3212-8422	
Laboratório Central	Rua Osvaldo Cruz – Centro	3222-9514	
PAM Diamante	Rua João Luís, S/N - Diamante	Não possui	



5.6 ORGANIZAÇÕES SOCIAIS

ORGANIZAÇÕES SOCIAIS

Nome da Organização	Endereço	Telefone	E-mail	Público	Atividades
Abrijo Institucional para Pessoas em Situação de Rua	Rua Afonso Pena nº 34 - Centro	99290-0474	Não Possui	Adultos do sexo masculino	Acolhida/recepção; cuidados pessoais; orientação e encaminhamentos sobre/para a rede de serviços locais com resolutividade; construção de plano individual e/ou familiar de atendimento; trabalho interdisciplinar; diagnóstico socioeconômico; informação, comunicação e defesa de direitos; orientação para acesso a documentação pessoal; atividade de convívio e de organização da vida cotidiana; inserção em projetos/programas de capacitação e preparação para o trabalho; estímulo ao convívio familiar, grupal e social; mobilização, identificação da família extensa ou ampliada; mobilização para o exercício da cidadania; articulação com os serviços de outras políticas públicas setoriais e de defesa de direitos; articulação interinstitucional com os demais órgãos do sistema de garantia de direitos.
AME - Maria Aragão	Rua Jansen Müller, nº149, Sala E - Centro	99934-2345	ongmariaaragao@gmail.com/marcelojorgeadm@gmail.com	Todos os públicos	Palestras nas temáticas sobre: - DST's/HI-V/AIDS e Hepatites Virais; - Direitos Humanos; - Combate à Violência contra as Mulheres; - Políticas Públicas de Cultura; Workshop de Empreendedorismo; Oficina de: Capoeira, entre outros.
Associação Beneficente Brilho da Liberdade	Rua Juvêncio Filho, 39 - Liberdade	98730-5577	claudionorcp@gmail.com	Adultos	Atividades culturais, oficinas e outras atividades.
Associação de Saúde da Periferia do Maranhão-ASP	Rua Padre Antônio Vieira, 74 – Centro 65010-430 - São Luís - MA – Brasil	3221-5428	asp.ma@terra.com.br	Comunidades tradicionais	Oficinas de educação alimentar e nutricional e saúde preventiva.
Associação de Solidariedade Acadêmica - ASA	Rua Luís de Carvalho, Qdra C, nº 20 - Alemanha	98925-6517 99193-7236	asa.saoluis@hotmail.com	Crianças, adolescentes e jovens	Ação Social; Aulas e cursos.
Associação Folclórica Tambor de Crioula Arte Nossa	Rua da Palma, 92 - Centro	98860-6819	artenossasacrioula@bol.com.br	Crianças e adolescentes	Projetos de inclusão social para crianças e adolescentes.



ORGANIZAÇÕES SOCIAIS

Nome da Organização	Endereço	Telefone	E-mail	Público	Atividades
Associação Obras Sociais Frei Antonio Sinibaldi	Rua 10, nº150 - São Francisco	3268-6672 99963-1914	obras.sociais@yahoo.-com.br	Crianças, adolescentes, jovens e adultos	Ações socioeducativas no contra turno escolar para crianças e adolescentes de 6 a 16 anos, com oficinas de: informática, esporte, conhecimentos gerais, brincando com os números, preparação das atividades da escola, trabalhos manuais. Formação mensal com os familiares; Capacitação profissional para jovens e adultos; Atendimento ambulatorial e médico para todas as idades; Atendimentos psicológicos para todas as idades.
Ateliê Helecarí	Rua da Estrela, nº 175 - Praia Grande	98343-4922	arteirahelen@gmail.-com	Público em Geral	Realização de Oficinas nas seguintes áreas: - Máscara de Fôão; - Modelagem com Argila e Papel; - Reciclagem com PET.
Casa Lar da Vitória /Pastoral da mulher	Rua da Primavera Nº 71 - Monte Castelo	98738-5415 98733-2664	pastoralmontecaste-lo@gmail.com	Mulheres e Idosas	Palestras; Oficinas de artesanatos; cursos de geração de renda; acolhimento de mulheres que vem de outros municípios em busca de auxílios médicos; etc...
Centro Beneficente Nossa Senhora da Glória - CEBENSG	Rua Dr. José Murta, Bloco 02, Casa 06 - Alemanha	3275-5019	cebensg@hotmail.com	Crianças e adolescentes	Reforço escolar, oficina de teatro, literatura, música e SCFV.
Centro de Integração Sócio Cultural Aprendiz do Futuro CISAF	Av. Mário Andreazza, Nº 28 - Liberdade	98837-6092	cisaf@bol.com.br	Trabalhamos em diversas vertentes com todas as faixas etárias (sendo o maior público atendido adolescentes e jovens)	Projeto Iniciativa Alvinegros: compêndio de atividades esportivas, culturais, socioeducativas para crianças, adolescentes e jovens.
Clube de Mães Maria Imaculada	Praça da Comunidade - Centro	99135-4554	marcyelle104.mm@gmail.com	Público em Geral	Recreação de datas comemorativas; Sorteios; Aquisição do Projeto Minha Casa Minha Vida, entre outros.
Clube do Livro	Livraria Leitura/São Luís Shopping - Av. Prof. Carlos Cunha, 1000 - Jaracati, São Luís - MA, 65076-907	98857-6105	www.clubedolivro-ma.com	Todos os públicos	Roda de Leitura e Contação de Histórias
Colativo Catirina	Avenida Colares Moreira, Renasçença	98105-4081	catirinaundb@gmail.-com	Adultos	Oficinas e roda de conversas sobre feminismo, luta contra opressões de gênero, debates acerca dos temas de violência contra a mulher, entre outros
Coletivo Bantu Kunlê	Rua Djalma Dutra 125, Beco Catarina Mina Centro Histórico	98766-1337 98119-0683	bantukunle@gmail.-com	População negra e quilombola	Oficinas, palestras, aulas, cursos e pesquisas
Dinâmica Consultoria, Treinamentos, Projetos e Concursos Ltda	Rua 11 de Outubro, 87 - Monte Castelo	98706-9349	dinamicatpc2017@gmail.com	Promoção de Ações Sociais que visem a inclusão de crianças, jovens, idosos e com necessidades especiais.	Oficinas, aulas, palestras, etc.
Formação Centro de Apoio a Educação Básica	Rua Limeiras, Quadra D, Casa 14 - Jardim Renasçença	3301-3882	formacao@formacao.org.br	Crianças, adolescentes, jovens e adultos	Projetos sociais com organizações e instituições; Programa de Formação da Juventude - PFJ; Oficinas nas áreas de esporte cultura lazer, comunicação e geração e renda

5.6 ORGANIZAÇÕES SOCIAIS

ORGANIZAÇÕES SOCIAIS

Nome da Organização	Endereço	Telefone	E-mail	Público	Atividades
Fundação da Memória Republicana Brasileira	Rua da Palma, 502, Centro	3254-0828	conventodasmerces@gmail.com	Crianças e adolescentes	Oficinas de Capoeira, Oficina de Arte, Palestras sobre Educação, Monitoria no museu.
Grupo Solidariedade é Vida, Casa Sonho de Criança	Rua São Gabriel, nº 200 - Fé em Deus	3232-5886	Não possui	Crianças	Acolhida/recepção; cuidados pessoais; orientação e encaminhamentos sobre/para a rede de serviços locais com resolutividade; construção de plano individual e/ou familiar de atendimento; trabalho interdisciplinar; diagnóstico socioeconômico; informação, comunicação e defesa de direitos; orientação para acesso a documentação pessoal; atividade de convívio e de organização da vida cotidiana; inserção em projetos/programas de capacitação e preparação para o trabalho; estímulo ao convívio familiar, grupal e social; mobilização, identificação da família extensa ou ampliada; mobilização para o exercício da cidadania; articulação com os serviços de outras políticas públicas setoriais e de defesa de direitos; articulação interinstitucional com os demais órgãos do sistema de garantia de direitos.
Igreja do Carmo	Em frente a Praça João Lisboa	98186-5956	Não possui	Todos os públicos	Distribuição de almoço; Oficina de restauração, vela; Brechó Solidário.
Instituto Bantu Kunlê	Rua Portugal, no Beco Catarina Mina - Praia Grande Centro	98766-1337	bantukunle@gmail.com	Público em Geral	Coral Infantil; Curso de Inglês; Palestras.
Instituto Iziane Castro	Rua Alberto de Oliveira 107 Liberdade	98115-8303	institutoizianecastro@gmail.com	Crianças e adolescentes	Aulas esportivas (basquete,futsal,handbal) Distribuição de lanches Atividades socioeducativas (aulas de leitura, teatro, passeios turísticos e culturais, atividades recreativas) Palestras socioeducativas (antidrogas, maria da penha, novembro azul), Ação social (saúde, recreação, Páscoa, Dia das Crianças) e Distribuição de cestas básicas.



5.6 ORGANIZAÇÕES SOCIAIS

ORGANIZAÇÕES SOCIAIS

Nome da Organização	Endereço	Telefone	E-mail	Público	Atividades
Instituto Negro Cosme	Rua Ambrósio Amorim, 209 - Liberdade. São Luís - MA	98804-5415	institutonegrocosme@hotmail.com	Adultos	Realizamos o Encontro de Carros de Boi de Cururupu/MA, a partir do evento realizamos visitas a comunidades rurais, algumas remanescentes de quilombos, também conseguimos 1500 livros para didáticos para as comunidades das ilhas próximas ao município, que tem como base a ilha de Caçaqueira. Discutimos também melhorias na educação, em particular a inserção da história do negro como conteúdo escolar.
Instituto Ylúguere de Educação, Política e Cultura Afro Brasileira	Rua 30, Quadra 56, Numero 21-B Bairro: Areinha - São Luís- Maranhão	3222-9595 98880-8698 98185-4138	yluguer@hotmail.com	Crianças e adolescentes	Oficinas de música percussiva afro brasileira oficinas socioeducativas sobre racismo e igualdade racial e oficinas sobre direitos da criança e do adolescente
Intituto Bantu Kunlé	Beco Catarina Mina, Sala 03 - Centro Historico	8766-1337	bantukune@gmail.com	população negra em geral	Formação, pesquisa, oficinas, palestras e projetos sociais.
Liga Acadêmica de Psicologia Social do Maranhão	Universidade CEUMA, Campus Renascença Endereço: Rua Josué Montello, 1 - Renascença II, São Luís - MA, 65075-120	98700-6751	secretarialapsma@gmail.com	Comunidade em Geral	Palestra, intervenções psicossociais, oficinas, pesquisas e outros.
Organização em prol da Natureza, Arte, Vida e Ecologia - NAVE	Rua de Nazaré, No 08, Sala 01 - Centro, São Luís - MA	3232-5362	naveong2007@gmail.com	Famílias, Mulheres, Comunidades em geral.	Oficinas, palestras, rodas de conversas que contemplem assuntos ligados aos eixos da organização, tais como: Assistência Social, Cultura, Arte, Saúde Natural, Agro ecologia, Meio Ambiente, Empoderamento da Mulher; Distribuição de alimentos; Cursos de geração de renda.
Pequena Companhia de Teatro	Rua Vinte e Oito de Julho, 295 - Centro	3232-6054	pequenacompanhiadeteatro@hotmail.com	Comunidade em geral.	Espectáculos teatrais e oficinas.
Pés de Fulô - Núcleo de Teatro e Bonecos	Rua da Palma, nº 337, Sala 4 - Centro	98105-4403 98771-2821	sandrafulo@bol.com.br	Todos os públicos	Espectáculos teatrais e oficinas.



5.6 ORGANIZAÇÕES SOCIAIS

ORGANIZAÇÕES SOCIAIS

Nome da Organização	Endereço	Telefone	E-mail	Público	Atividades
Projeto Estudar, uma ação saudável	Huufma, Materno Infantil	98138-4948	franrabelo@hotmail.com	Crianças e adolescentes	Aulas para as crianças e adolescentes internados com conteúdo escolar dentro do hospital.
Sociedade Maranhense de Defesa à Natureza - SOMADENA	Rua Humberto de Campos, nº49, Loja 2 - Centro Histórico na Praia Grande	99619-9274 98100-3369	somadena@bol.com.br/somadena-ma@gmail.com	Todos os públicos	Educação Ambiental; Agroecologia; Literatura; Produção de Livros Paradidáticos.
Teatro Alcione Nazaré	Rampa do comércio. Centro histórico	Não possui	Não possui	Todos	Espectáculos cênicos.
Unegro (União de Negros pela Igualdade)	Rua Luis Domingos, N-108, Centro Cajapió-MA.	99992-2658	luamercos@hotmail.com	Adultos	Palestras, ações beneficentes e oficinas.
União de Mocidade da Assembléia de Deus em São Luís	Rua do Passeio - Centro	3231-1034	umadesl@hotmail.com	Jovens	Palestras, aulas de musicas e reforço escolar.



5.7 ESCOLAS ESTADUAIS REGIONAIS

ESCOLAS ESTADUAIS REGIONAIS (EDUCAÇÃO DO ENSINO MÉDIO PARA ADOLESCENTES, JOVENS E ADULTOS)

Escola	Endereço	Telefone
CE Benedito Leite	Pca Antônio Lobo, Polo XI - Centro - CEP: 65002-900	3221-6276 3221-6276
CE Bernardo Coelho de Almeida	Rua Celso Magalhães, 561, P U Santos - Centro - CEP: 65020-130	3231-3396 3211-0052
CE Fernando Perdigão	Avenida Getúlio Vargas, 2321, Polo VII - Monte Castelo - CEP: 65036-490	3211-0045
CE Joao Francisco Lisboa	Rua Imaculada Conceição, 53 - Vicente Fialho - CEP: 65070-000	3246-8476
CE Liceu Maranhense	Parque Urbano Santos - Centro - CEP: 65020-180	3232-3450 3211-0587
CE Nerval Lebre Santiago	Rua Barão de Itapary - Cambóa - CEP: 65020-260	3231-0697 3221-8856
CE Profa Joana Batista S Silva	Rua Barão de Itapary, Polo XI - Cambóa - CEP: 65020-060	8706-4483 3231-1585
CE Profa Margarida Pires Leal	Avenida dos Franceses - Alemanha - CEP: 65036-281	3243-6293 3275-0053
Centro de educação de jovens e adultos - CEJA	Rua Cristóvão Colombo, 72, Próximo Ao Conselho Tutelar - Cambóa - CEP: 65000-000	3231-3004 3578-1055
UI Desembargador Sarney	Rua 6, 173, Polo XI - São Francisco - CEP: 65076-420	3268-1336
UI Estado de Alagoas	Rua Dr Luis de Carvalho, Polo VII - Alemanha - CEP: 65036-420	3271-8338



5.7 ESCOLAS ESTADUAIS REGIONAIS

ESCOLAS ESTADUAIS REGIONAIS (EDUCAÇÃO DO ENSINO MÉDIO PARA ADOLESCENTES, JOVENS E ADULTOS)

Escola	Endereço	Telefone
UI Governador Matos Carvalho	Rua Raimundo Correia, Polo VII - Monte Castelo - CEP: 65031-560	8827-5016 3211-0074
UI Jose Giorceli Costa	Avenida Ribamar Pinheiro, 784, Polo XI - Madre Deus - CEP: 65015-410	3231-2866
UI Renascença	Rua das Laranjeiras, Polo XI - Renascença - CEP: 65075-040	3268-1404
UI Roseana Sarney Murad	Rua 11, Polo XI - São Francisco - CEP: 65076-735	3227-6825 3235-0811
UI Sotero dos Reis	Rua São Pantaleão, Polo XI - Centro - CEP: 65015-460	8842-5266 3231-6620
UI Sousandrade	Praça São Roque, Polo XI - Lira - CEP: 65026-240	3221-0814





**6. ZONA RURAL -
ESTIVA E MARACANÃ.**

6. ZONA RURAL - ESTIVA E MARACANÃ.

Área de abrangência: •Vila Esperança •Maracanã •República •Vila Industrial
•Alegria, •Poeirão •Vila Sarney •Rio Do Meio •Vila Funil •Vila Cruzado •Vila
Itamar •Vila Maranhão •Cajueiro •Santa Helena •Itapera •Quebra Pote •Mata
Do Itapera •Matinha •Arraial •Rio Grande •Rio Da Prata •Limoeiro •Maracujá
•Rio Dos Cachorros •Tibiri •Vila Batatã •Vila Papelão •Vila 21 de Abril •Resid.
Ribeira •Resid. Stº Antº •Resid. Amendoeira •Alto Bonito •Mata do Itapera
•São Joaquim •Vila Magnólia •Vila Bagola •Resid. 2000 •Vila Primavera
•Recanto Verde •Tinaí •Cinturão Verde •Ananandiba •Assentamento Gisele
•São Raimundo, •Estiva •Coqueiro •Jacamim •Inhauma •Ilha Pequena •Vila
Samara •Pedrinhas •Piçarreira •Km 15 •Mangue Seco •Colier •Porto Grande
•Tauá-Mirim •Murtura •Iguaraú

6.1 RELAÇÃO DOS CENTROS DE REFERÊNCIA DE ASSISTÊNCIA SOCIAL – CRAS

RELAÇÃO DOS CENTROS DE REFERÊNCIA DA ASSISTÊNCIA SOCIAL - CRAS

Unidade do CRAS	Endereço	Telefone	E-mail	Público	Atividades
CRAS Estiva	Rua do Posto Médico, nº 2000 - Estiva	98865-0318	crasestiva@hotmail.com	Famílias em situação de vulnerabilidade social decorrente da pobreza/do precário ou nulo acesso aos serviços públicos da fragilização de vínculos de pertencimento e sociabilidade.	Serviço de Convivência e Fortalecimento de Vínculo-SCFV; Serviço de Proteção e Atendimento Integral à Família- PAIF;
CRAS Maracanã	Rua Tomás Soares nº 06-Vila esperança	98865-0323	crasmaracana@hotmail.com	Famílias beneficiadas de programa de transferência de renda. Pessoas com deficiência e/ou idosas que vivenciam situações de vulnerabilidade e risco social.	Serviço de proteção social básica no domicílio

6.2 CENTRO DE REFERÊNCIA ESPECIALIZADO DE ASSISTÊNCIA SOCIAL – CREAS

CENTRO DE REFERÊNCIA DA ASSISTÊNCIA SOCIAL - CREAS

CREAS	Endereço	Abrangência	Telefone	E-mail
CREAS Cidade Operária	Unidade 205, Rua 23, casa 03- Cidade operária	Cidade Operária, Cidade Olímpica, São Raimundo e São Cristóvão	98865-0274	creas.co@hotmail.com

6.3 RELAÇÃO DE CONSELHOS DE DIREITOS E CONSELHOS TUTELARES

CONSELHO MUNICIPAL DE DIREITOS E CONSELHOS TUTELARES

Conselho	Endereço	Telefone	E-mail
Conselho Municipal dos Direitos da Criança e do Adolescente	Rua Parque 15 de novembro, Nº 326, Av Beira Mar, Centro	98893-0877 98843-0345	assessoriamcdcasl@yahoo.com.br
Conselho Tutelar da Zona Rural	Rua Machado de Assis, nº01-A – Bairro: Vila Nova República	3241-1008 98865-0305	ctzrural@yahoo.com.br

6.4 RELAÇÃO DE ESCOLAS MUNICIPAIS

UNIDADE DE EDUCAÇÃO BÁSICA – UEB (CRIANÇAS E ADOLESCENTES)

Escola	Endereço	Telefone	E-mail
UEB Amaral Raposo	Rua da Estação, s/n - Pedrinhas	98809-6538	amaralraposo1@gmail.com
UEB Arimateia Cisne	Rua do Meio S/N - Estiva	98713-8037	msbulhoes@hotmail.com
UEB Arthur Azevedo - Pedrinhas	Travessa 13 de Maio, nº55, Vila Cabral - Pedrinhas	98849-6390	sherleneregea@hotmail.com
UEB Arutur Nabantino Gonçalves de Azevedo	Travessa de maio n 55 - Vila Cabral Miranda Pedrinhas	988496390	sherleneregea@hotmail.com
UEB Dilson Ramos Bessa	Estrada da Vitória, nº115 - Vila Esperança	98705-9049	leniziasantos08@hotmail.com
UEB Evandro Bessa - Educação Infantil	Rua Benedito Leite, nº100 - Estiva	99993-5695	Não possui
UEB Meus Amiguinhos - Quebra Pote	Praça da Igreja, s/n - Quebra Pote	98912-1113	icwsscat@yahoo.com.br
UEB Uruati	BR 135, Km 11 - Ananandiba	98882 - 9531 98875-8430	lauriszete_santos@hotmail.com

6.4 RELAÇÃO DE ESCOLAS MUNICIPAIS

UNIDADE DE EDUCAÇÃO BÁSICA – UEB (CRIANÇAS E ADOLESCENTES)

Escola	Endereço	Telefone	E-mail
UEB. Zebina Eugênia Costa	Rua do Campo, nº 10 - Tibirizinho	3241-7339	mfma008@hotmail.com
UEB. Zuleide Andrade	Estrada do Maracujá nº 13, BR 135 Km 08 - Maracanã	98734-9215	lindinalvasousa@outlook.com
UEB Salomão fiquene	Rua Santo Antonio, 100, Povoado Tibiri	Não Possui	reginaoliveira60@hotmail.com
ANEXO I: Nossa Sra. de Nazaré	Rua dos Amigos, s/n - Vila Samara	3241-4864 8749-4546	valdineialeite2011@gmail.com
ANEXO II: Luz Divina	Rua Principal s/n - Inhaúma	98802-4580	isabelsoares28@hotmail.com
ANEXO I: Raimundo Francilio Pereira da Silva	Ilha Tauá - Mirim	98803-0364	carmelita_pinheiro@hotmail.com
UEB. Josefina Serrão	AV. Principal, nº 110 - Porto Grande	98133-2923	uebjosefinaserrao@gmail.com
ANEXO I: Luz Divina/UEB Evandro Bessa - Coqueiro	Rua Principal, nº 102 – Inhaúma	Não possui	rosabaldez@hotmail.com
ANEXO II: Nossa Srª. de Nazaré/UEB Evandro Bessa - Coqueiro	Rua dos Amigos, s/nº - Vila Samara	Não possui	isabelsoares28@hotmail.com
Josefina Serrão	Rua Principal, nº 110 - Porto Grande	3253-6130	patriciacristinasalustiano@bol.com.br
Mary Serrão Ewerton	BR – 135, Km 14, Rua Domingos do Lago, 51 A, Km 14 – Pedrinhas	3241-5271	mjramosveras@gmail.com
UEB. Prof Luzenir Mata Roma	Rua da Pedreira, nº 100, Vila Nova República - Maracanã	3241-5789	uebprofessoraluzenirmataroma93@gmail.com
UEB. Zuleide Andrade	Estrada do Maracujá nº 13, BR 135, Km 08 - Maracanã	3241-2587	não possui
UEB. Hortência Pinho	Rua Nossa Senhora da Vitória nº 22 - Coqueiro - CEP: 65.095-990	3241-9778 3241-4786	valdineialeite2011@gmail.com
UEB. São José De Itapera	Rua Grande, nº 120 - Itapera	3241-7761	saojosedeitapera@gmail.com

6.4 RELAÇÃO DE ESCOLAS MUNICIPAIS

UNIDADE DE EDUCAÇÃO BÁSICA – UEB (CRIANÇAS E ADOLESCENTES)

Escola	Endereço	Telefone	E-mail
UEB. Manuela Varela	Rua Parnauçu, Nº 289 - Cajueiro	99155-9748 99903-5151	kekelfreitas@hotmail.com
Unidade Integrada Rio Grande	BR 135 KM 10 Rua Tres Nascente, 06 - Rio Grande	Não possui	riogrande18@hotmail.com
Anexo I	Av. Principal, S/N - Quebra Pote	3241-2103	cleosoeiro@hotmail.com
Anexo I -UEB. Haydée Chaves	Rua São Raimundo, nº 11 – Vila Esperança	3241-3385	haydee.chaves@gmail.com
UEB. Haydée Chaves	Praça Nossa Senhora da Conceição, nº 100- Vila Esperança	3241-3385	haydee.chaves@gmail.com
Mário Pereira	Rua Eugênio Garcia, nº 29 – Vila Sarney, Maracanã	Não possui	tiaconcita@hotmail.com
Cleonice Lopes	Rua Principal, nº 19 – Itapera	Não possui	genisousa2016@hotmail.com
Joaquim Pinto	Estrada do Maracujá, nº 15, BR 135, km 8 – Maracanã. CEP: 65099-000	3266-1218	jeanne.jarins@gmail.com
Mindinho	Rua Principal, nº 2000 – Maracanã	Não Possui	julia.mindinho@hotmail.com
Anexo: Santa Maria/UEB Mindinho	Rua 1º de Março, nº 10 - Vila Industrial	Não possui	ledamariadefatima@gmail.com
PROF.ª SILVIA STELLA FONSECA FURTADO	Av. Tupinambá, nº 79 – Residencial 2000 (Maracujá)	Não possui	cruzeliانا10@hotmail.com
Rio Grande	Rua 1º de Janeiro, nº 50, Km 10, BR 135 – Rio Grande - Distrito Industrial de Maracanã	Não possui	amelia-pires@hotmail.com
UEB. Proteção De Jesus	Rua Principal, nº 100 - Mato Grosso	3265-9554	protecaodejesus@gmail.com
UEB. Zebina Eugênia Costa	Rua do Campo, nº 10 - Tibirizinho	3241-7339 3241-7373	mfm008@hotmail.com

6.4 RELAÇÃO DE ESCOLAS MUNICIPAIS

UNIDADE DE EDUCAÇÃO BÁSICA – UEB (CRIANÇAS E ADOLESCENTES)

Escola	Endereço	Telefone	E-mail
ANEXO I: José Sarney Filho	Rua Heitor Augusto Pereira, Nº 17 - Andiroba	99107-4251 98802-0922	maria.jmesquita@hotmail.com
UEB. Saraiva Filho	Rua Principal, nº 12 – Cajupe	3276-5665	smsaraiva2010@hotmail.com
Nossos Amiguinhos	Rua do Mercado, s/nº – Tibirizinho	3241-7356	mgoretasantana@outlook.com
Primavera - Tibiri	Rua Santo Antonio, nº 140 – Tibiri	Não possui	zuleidesoeiro@hotmail.com
Saraiva Filho	Rua Principal, nº 12 – Cajupe	Não possui	euniceescocio@hotmail.com
Rosa De Saron	Rua Principal, nº 100 – Cajupari	Não possui	costaaugusto2@gmail.com
UEB Honório Odorico Ferreira	Av. Principal nº12 Tajipurú	99107-4251	maria.jmesquita@hotmail.com
Anexo: UEB Pe. João Miguel Mohana	Rua 04 nº100 conjunto São Raimundo	98233-7830	joaomohana@gmail.com
UEB São Raimundo	Rua 15 nº200 Conjunto São Raimundo, Santa Barbara	99991-8898 99616-6927	Não Possui
UEB Gomes de Sousa	Rua da Igreja, 100 - Vila Maranhão	98817-1723	leirguilherme@yahoo.com uebgomesousa@gmail.com

6.5 RELAÇÃO DE EQUIPAMENTOS DE SAÚDE

EQUIPAMENTOS DE SAÚDE

Unidade	Endereço	Telefone	Atendimento
Maternidade Nazira Assub (Estiva)	BR 135, S/N – Estiva.	3212-2819	Atendimento exclusivo à gestante e à criança Serviços disponíveis: Parto Normal; Consulta clínica Ginecológica; Instalação de DIU; Imunização; Teste do pezinho.
Unidade de Saúde da Família Itapera	Rua Principal, Nº 31 – Itapera	3241-7960	
Unidade de Saúde da Família Laura Vasconcelos (Atendimento De Urgência Das 7:00 Às 19h)	BR 135, S/N – Estiva	3241-4638 3241-4639	
Unidade de Saúde da Família Maracanã Terapia Alternativa (Acupuntura)	Estrada da Vitória, S/N – Maracanã	3241-6324	Programa de Atenção à Criança: Consulta Médica; Enfermagem; Teste do pezinho; Controle do Crescimento e Desenvolvimento; Nebulização; Rehidratação Oral; Imunização;
Unidade de Saúde da Família Pedrinhas I	BR 135, Km 12, Nº 26 – Pedrinhas	3276-0862	Programa de Atenção à Mulher: Pré-Natal – Consulta Médica e Consulta de Enfermagem; Imunização; Consulta Ginecológica; Preventivo do Câncer Cérvico Uterino e de Mama; Planejamento Familiar;
Unidade de Saúde da Família Pedrinhas II	Rua da União, S/N – Pedrinhas	3241-5231	Programa de Atenção ao Adulto: Controle da Hipertensão; da Diabetes; da Tuberculose; da Hanseníase; Saúde Bucal; Programa de DST/AIDS;
Unidade de Saúde da Família Tibiri –Terapia Alternativa (Acupuntura)	Rua Santo Antonio, S/N – Tibiri	3241-7355 3241-7030	
Unidade de Saúde Da Família do Coqueiro	Rua da Vitória, S/N – Coqueiro	Não possui	
Unidade de Saúde da Família José de Ribamar Frazão	Rua Tancredo Neves, S/N – Vila Nova República	3241-5803	
Unidade de Saúde da Família do Gapar	Rua Projetada S/N - Gapar	Não possui	



6.5 RELAÇÃO DE EQUIPAMENTOS DE SAÚDE

EQUIPAMENTOS DE SAÚDE

Unidade	Endereço	Telefone	Atendimento
U. S. F. Quebra Pote	Praça do cemitério, S/N – Quebra Pote	3241-2388 3241-0377	Unidade de saúde do município que tem posto de marcação de consultas e exames
U. S. F. Tibiri	Rua Santo Antonio, S/N – Tibiri	3241-7355 3241-7030	
U. S. F. Vila Itamar	Rua do Fio, S/N – Vila Itamar	3258-2144	
U. S. F. Laura Vasconcelos	BR 135, S/N – Estiva	3241-4639 3241-4638	



6.6 ORGANIZAÇÕES SOCIAIS

ORGANIZAÇÕES SOCIAIS

Nome da Organização	Endereço	Telefone	E-mail	Público	Atividades
Clube de Mãe e Família do Residencial Shalon Vila Esperança	Rua 05 n10 Residencial Shalon	98849-7796	Kassiakardosokruz@gmail.com	Crianças e adolescentes	Palestras, distribuição de alimentos, festas em datas comemorativas como o Dia das Crianças, Natal e ano novo campanha de vacinação, palestras de prevenção
Associação Nossa Senhora de Nazaré em defesa as crianças carentes de São Luís	Rua Principal, nº 84 - Tibirizinho	98875-4838 99227-1222	carloscarvalhozm@hotmail.com	Educação Infantil; Serviços de Convivência e Fortalecimento de Vínculos (S.C.F.V);	Educação Infantil; Serviços de Convivência e Fortalecimento de Vínculos (S.C.F.V); Projeto Células Verdes; oficinas, cursos, campanhas educativas, brinquedoteca; Esporte/Lazer e torneios
Centro de Reabilitação Porto Seguro	Estrada da Cardosa, Pov Uriti	98600-7969	portoseguro@hotmail.com	Adultos	Auxilia na reabilitação de dependência química através de internação
Clube das Mães Residencial Shalon	Rua 5, s/n, Residencial Shalon - Vila Esperança	98895-4084 98849-7796	Não possui	Organização e mobilização da comunidade; Não estão desenvolvendo projetos, porque estão sem parcerias.	Organização e mobilização da comunidade; Não estão desenvolvendo projetos, porque estão sem parcerias.
Coletivo de Mulheres Trabalhadoras Rurais	Rua do Campo, nº8 - Matinha Maracanã	98216-9166	coletivo.cmrma@yahoo.com.br	Juventudes, mulheres, criança e adolescentes;	Palestras nas áreas dos direitos e políticas públicas para juventudes, mulheres, criança e adolescentes; Ação Social com oficinas e atendimento aos serviços públicos na comunidade.
CONAM - Conselho Consultivo da Apa do Maracanã	Rua Menino Jesus, nº546 - Alegria - Maracanã	98232-9125	raimundaferraz@yahoo.com.br	Adultos	Ações Sociais na área de meio ambiente; Palestras e distribuição de materiais informativos.
Instituto de Mulheres	Rua da Uva n. 67 - Ananandiba	98877-1023 99153-3999	institutodemulheres@hotmail.com	Jovens e adulto	O Instituto trabalha com curso de capacitação para jovens e adulto; ação social e outros...
Instituto Nazaré em Defesa das Crianças Carentes do Bairro do Tibirizinho	Rua principal n 84 - Tibirizinho	98875-4838	ansdenazare@hotmail.com	Crianças e adolescentes	Educação infantil, Serviço de Convivência e Fortalecimento de Vínculos, Projeto Células Verdes. Mesa Brasil (distribuição de alimentos), cursos, oficinas, campanhas e palestras. Cultura, esporte, ações de cidadania.
União de Moradores da Vila Primavera	Rua São João, s/n - Vila Primavera - Maracanã	98891-9371 98865-7336	Não possui	Crianças e adolescentes	Existe uma creche no espaço da instituição para atendimento das crianças de 2 a 5 anos; Execução do projeto do SCFV.
União de Moradores de Pedrinhas	Rua da paz nº 01 - pedrinhas	99615-0398	klaudya42@hotmail.com	Serviço de convivência conveniado com a prefeitura municipal de são luis	Serviço de convivência conveniado com a prefeitura municipal de São Luis
União de Moradores de Vila Maruai	Estrada da Vitória, s/n, Maruai - Pedrinhas	98826-1219 98843-1289	erenildesousa16@gmail.com	Oficinas de corte e costura.	Ateliê com oficinas de corte e costura.

6.6 ORGANIZAÇÕES SOCIAIS

ORGANIZAÇÕES SOCIAIS

Nome da Organização	Endereço	Telefone	E-mail	Público	Atividades
União de Moradores do Bairro Inhaúma - UMBI	Rua Principal, nº 102 - Inhaúma	98151-6159 98733-3793	ssofistas@hotmail.com	Projeto de Alfabetização na zona rural de São Luís;	Projeto de Alfabetização na zona rural de São Luís;
Unidade Integrada Rio Grande	BR 135 KM 10 Rua Tres Nascente, 06 Rio Grande	99962-2685	riogrande18@hotmail.com	Crianças e adolescentes	Desenvolve atividades socioeducativas (Ensino Fundamental Regular) com a proposta de ampliação da jornada escolar através das oficinas do Programa Mais Educação contribuindo para a política de educação integral.
IMAPA - Instituto de Pesquisa, Proteção Agroecológica, Social e Tecnológica	Av. Principal, Itapera	99106-5996	imapa.org@gmail.com	Todos	Assessoria Técnica a Produtores Rurais Desenvolvimento até projetos agropecuários, sociais, ...
Instituto de Desenvolvimento Comunitário - IDC	Av. Principal, Itapera	98705-2074	d2brodrigues@gmail.com	Crianças, adolescentes, jovens, adultos, mulheres, idosos.	Desenvolvimento de Projetos Sociais, Agropecuários, Ambientais, Sociais, Economia Solidária...
ISAVIMA - Instituto Social de Apoio da Vila Maranhão	Rua 21 de abril, Vila Maranhão	99196-7164	Não Possui	Adolescentes, Jovens e Adultos	Desenvolvimento de projetos culturais sociais...
União de Moradores de Itapera	Av. Principal, Itapera	Não Possui	Não Possui	Todos	Assembléias deliberativas de desenvolvimento da comunidade.
Associação de Produtores Hortifrutigranjeiros de São Joaquim	Av. Principal, Itapera	Não Possui	Não Possui	Todos	Assembléias deliberativas de desenvolvimento da comunidade.



6.7 ESCOLAS ESTADUAIS REGIONAIS

ESCOLAS ESTADUAIS REGIONAIS EDUCAÇÃO DO ENSINO MÉDIO PARA ADOLESCENTES, JOVENS E ADULTOS.

Escola	Endereço	Telefone
CE Lucia Chaves	Rua São Raimundo, Polo II - Vila Esperança - CEP: 65095-570	3241-8726 3241-8726
CE Prof Mario Martins Meireles	Br 135, Km 15 - Pedrinhas - CEP: 65092-676	3241-9857
CE Profa Maria Do Socorro Almeida Anexo Quebra-Pote	Rua Principal 27 Polo I - Quebra Pote - CEP: 65095020	3241-0365
CE Renato Archer	Rua Principal, Polo II - Maracanã - CEP: 65099-080	3241-6325
CE Salim Braid	Rua do Posto Medico, 2002, Polo II - Estiva - CEP: 65095-050	3241-4529 3241-4650
CE São Cristovão Anexo Coquilho	Avenida Principal, 111 - Coquilho - CEP: 65002-900	3265-9538 3265-9557
UI Delio Jardim De Mattos	Avenida dos Libaneses, Polo I - Tirirical-aeroporto - CEP: 65074-000	8827-2804
UI Estado Do Mato Grosso	Estrada da Maioba, Polo Vila - Forquilha - CEP: 65054-040	3245-9427 3259-5246
UI Francisco De Assis Sousa	Rua Principal, 59, Polo II - Tibirizinho - CEP: 65095-820	3241-7212
UI Prof Ezelberto Martins	Rua Eugenio Garcia, 13, Polo II - Vila Sarney Maracanã - CEP: 65055-000	3241-6731 8871-9791



**7. VILA PALMEIRA,
BEQUIMÃO E VINHAIS**

7. VILA PALMEIRA ,BEQUIMÃO E VINHAIS

Área de abrangência: •Vila Palmeira •Ivar Saldanha •Barreto •Vila Da Paz •Radional •Santa Cruz •Vera Cruz •Rio Anil •Ipase De Baixo •Ipase De Cima •Vila Formosa •Bequimão •Ipem Bequimão •Ipem De Baixo •Maranhão Novo •Vila Padre Xavier •Cema •Detran •Alto Do Paraíso •Residencial Esperança •Conj. Manuel Beckman •Japão •Cutim Anil •Vila Cristalina •Angelim •Cantinho do Céu •Menino Jesus De Praga •Fialho •Recanto Fialho •Jardim Eldorado •Resid. São Domingos •Vila Cruzado •Resid. Esperança •Vila 7 De Setembro •Vila União •Loteamento Vinhais •Quitandinha •Resid. Planalto •Planalto Vinhais II •Vila Roseana •Vila Independente •Parque Ângela •Vila Monterey •Boa Morada •Cohaserma •Cohajoli •Cohama •Araras •Shalon •Barramar •Caolho •Recanto Vinhais •Altos do Calhau •Vila Conceição

7.1 RELAÇÃO DOS CENTROS DE REFERÊNCIA DE ASSISTÊNCIA SOCIAL – CRAS

RELAÇÃO DOS CENTROS DE REFERÊNCIA DA ASSISTÊNCIA SOCIAL - CRAS

Unidade do CRAS	Endereço	Telefone	E-mail	Público	Atividades
CRAS Vinhais	Rua 81, Loteamento 15ª - conjunto Habitacional Vinhais	98865-0308	crasfialho@hotmail.com	Famílias em situação de vulnerabilidade social decorrente da pobreza/do precário ou nulo acesso aos serviços públicos da fragilização de vínculos de pertencimento e sociabilidade.	Serviço de Convivência e Fortalecimento de Vínculo - SCFV Serviço de Proteção e Atendimento Integral à Família- PAIF
CRAS Bequimão	Avenida um, nº16 - Bequimão	98865-0269	crasvip@hotmail.com	Famílias beneficiadas de programa de transferência de renda. Pessoas com deficiência e/ou idosos que vivenciam situações de vulnerabilidade e risco social.	Serviço de proteção social básica no domicílio

7.2 CENTRO DE REFERÊNCIA ESPECIALIZADO DE ASSISTÊNCIA SOCIAL – CREAS

CENTRO DE REFERÊNCIA DA ASSISTÊNCIA SOCIAL - CREAS

CREAS	Endereço	Abrangência	Telefone	E-mail
CREAS Centro	Rua dos Cedros, nº 13 - Renascença	Centro, Alemanhã, São Francisco e Liberdade	98865-0321	creascentro00@gmail.com

7.3 RELAÇÃO DE CONSELHO MUNICIPAL DE DIREITOS E CONSELHOS TUTELARES

CONSELHO MUNICIPAL DE DIREITOS E CONSELHOS TUTELARES

Conselho	Endereço	Telefone	E-mail
Conselho Municipal dos Direitos da Criança e do Adolescente	Rua parque 15 de novembro número 326, Av Beira Mar, Centro- próximo ao laboratório Centrolab	98893-0877 98843-0345	assessoriacmdcasl@yahoo.com.br
Conselho Tutelar Anil/Bequimão	Av. Edson Brandão nº 283 – Cutim/Anil Ponto de Referência: Em frente ao Ceuma III	99133-3863	Não possui
Conselho Tutelar da Área Vila Luizão/Turu	Av. Vila Luizão, nº66 – Vila Luizão CEP: 65065-545	3214-3214 3214-3215 98843-0347 98844-0167	ctvl@bol.com.br



7.4 RELAÇÃO DE ESCOLAS MUNICIPAIS

UNIDADE DE EDUCAÇÃO BÁSICA – UEB (CRIANÇAS E ADOLESCENTES)

Escola	Endereço	Telefone	E-mail
UEB. DR. Neto Guterres	Rua Tarquínio Lopes, Nº 110 - Angelim	3238-5057	nathinharibeiro@hotmail.com
UEB. DR. Oliveira Roma	Rua Grande nº 200 - Recanto dos Vinhais	98888-4544	lindalvaeub@bol.com.br
UEB. Menino Jesus De Praga	Rua 02, qd. 10, nº 50 - Planalto Vinhais II	98137-8071	maryboga@gmail.com
UEB. Newton Neves	Avenida Principal nº 100 - Vila Palmeira.	98864-9705	mariliajesus2011@bol.com.br
UEB. Olinda Desterro - Infantil	Rua projetada, S/N cohajoli	98838-8774	aluciamarteus@yahoo.com.br
UEB. Rivanda Berenice Braga	Praça do Barreto, nº 06 - Barreto	99993-1063	mariajosesilva056@gmail.com
PROF. Elpídio Hermes De Carvalho	Rua Tarquino Lopes, nº 110 - Angelim Velho	3212-8714	ligia_fegui@hotmail.com
UEB. Jornalista Neiva Moreira	Av. 01 nº 100 - Conjunto Bequimão	Não possui	jaciarasl12@hotmail.com
UEB. José Assub	Rua Santa Laura, nº120 - Santa Cruz	3253-7790	tatigmartins@hotmail.com
UEB. Maria De Jesus Carvalho	Rua D. Pedro I, nº 100 - Vila Palmeira	98244-7505	mariadejesus2018@gmail.com
Maria Antonieta Bitencourt De Araújo	Rua São Judas Tadeu, nº 100 - Cantinho do Céu-Bequimão	3256-6249	cristianepabreu@gmail.com
Zuleide Bogéa	Rua José de Alencar, nº 120 - Vera Cruz	98713-6596	ueb.zuleide.bogea@gmail.com
UEB. DR. Oliveira Roma	Rua Grande nº 200 - Recanto dos Vinhais	3211-2104	Não possui
E.C. Manoel Beckman- Anexo Menino Jesus de Praga	Rua 26, Quadra 29, s/n - Cohama	3211-2086	maryboga@gmail.com
Tom e Jerry	Rua 01, nº 120 - Planalto Vinhais II	3246-0114	karinec_barbosa@hotmail.com

7.5 RELAÇÃO DE EQUIPAMENTOS DE SAÚDE

EQUIPAMENTOS DE SAÚDE

Unidade

Endereço

Telefone

Atendimento

Unidade Mista do Bequimão

Av. do Contorno s/n - Bequimão

3212-8700
3212-8701

SERVIÇOS DISPONÍVEIS:

Programa de Atenção à Criança:

Consulta médica; Consulta de Enfermagem; Nebulização; Reidratação Oral; Controle do crescimento e desenvolvimento; Imunização.

Programa de Atenção à Mulher:

Pré-Natal – Consulta Médica e Consulta de Enfermagem; Imunização; Consulta Ginecológica; Preventivo do Câncer Cérvico Uterino e de Mama; Planejamento Familiar.

Programa de Atenção ao adulto:

Controle da Hipertensão; da Diabetes. da Tuberculose; da Hanseníase; Saúde Bucal; Programa de DST/AIDS;

Programa de Atenção à Saúde do Adolescente:

Serviço de Terapia Ocupacional
Urgência e Emergência 24H :
Pronto Atendimento; Pequena Cirurgia; Clínica Médica; Clínica Pediátrica; Leitos de Observação e Internação (Adulto e Criança); Laboratório 24 horas

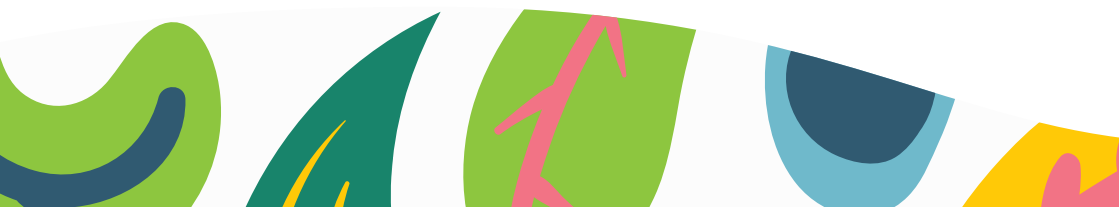

7.5 RELAÇÃO DE EQUIPAMENTOS DE SAÚDE

EQUIPAMENTOS DE SAÚDE

Unidade	Endereço	Telefone	Atendimento
Unidade de Saúde da Família Amar	Rua Deputado Luís Rocha, S/N – Vicente Fialho	3256-6332 3088-0221	UNIDADES DE SAÚDE DA FAMÍLIA SERVIÇOS DISPONÍVEIS: Programa de Atenção à Criança: Consulta Médica; de Enfermagem Teste do pezinho; Controle do Crescimento e Desenvolvimento; Nebulização; Rehidratação Oral; Imunização; Programa de Atenção à Mulher: Pré-Natal, Consulta Médica e Consulta de Enfermagem; Imunização; Consulta Ginecológica; Preventivo do Câncer Cérvico Uterino e de Mama; Planejamento Familiar; Programa de Atenção ao Adulto Controle da Hipertensão, Diabetes, Tuberculose e da Hanseníase; Saúde Bucal; Programa de DST/AIDS;
U. M. Bequimão	Av: do Contorno, S/N - Bequimão	3212-8700	Unidade de Saúde do Município que possui postos de marcação de consultas e exames.
U. S. F. Amar	Rua Dep. Luís Rocha, S/N - Vicente Fialho	3256-6332 3098-0221	



7.6 ORGANIZAÇÕES SOCIAIS

ORGANIZAÇÕES SOCIAIS

Nome da Organização	Endereço	Telefone	E-mail	Público	Atividades
Escola de degos do Maranhão	Travessa Bequimão n. 25 - Bairro Bequimão	99619-1760	cmafonseca@hotmail.com	jovens, adolescentes, adultos, visuais e videntes.	Fazemos brechó para arrecadar recursos para a escola. Oficinas com os alunos. Atividades voltadas para educação ambiental.
Instituto de Defesa dos Direitos pela Moradia Digna, Comunitária e Social	Rua Onze, SN - Península do Ipase Bequimão	98216-8678 99982-5487	ldmdcs.ma@gmail.com	Atendemos crianças, adolescentes, jovens e adultos	Esportes, dança, teatro, encaminhamento para atendimento de acordo com a necessidade; Distribuição de alimentos e de brinquedos.
Centro comunitário da Vila Palmeira	Rua do Ribeirão 235 - Vila Palmeira	98803-9978	k.kerline23@hotmail.com	Crianças e adolescentes	Palestras, distribuição de alimentos e outros.
Centro Maranhense de Idiomas e Culturas - CEMIC	Av dos Franceses, S/N - Vila Palmeira	98178-1961	coord.cemic@gmail.com	Crianças, adolescentes, jovens, adultos e idosos	Cursos de Idiomas e palestras
Casa de Acolhida Temporária	Rua 104, s/nº- Conjunto Vinhais	99236-3533	Não possui	Adultos e famílias	Acolhida/recepção; cuidados pessoais; orientação e encaminhamentos sobre/para a rede de serviços locais com resolutividade; construção de plano individual e/ou familiar de atendimento; trabalho interdisciplinar; diagnóstico socioeconômico; informação, comunicação e defesa de direitos; orientação para acesso a documentação pessoal; atividade de convívio e de organização da vida cotidiana; inserção em projetos/programas de capacitação e preparação para o trabalho; estímulo ao convívio familiar, grupal e social; mobilização, identificação da família extensa ou ampliada; mobilização para o exercício da cidadania; articulação com os serviços de outras políticas públicas setoriais e de defesa de direitos; articulação interinstitucional com os demais órgãos do sistema de garantia de direitos.
Exata Consultoria Assessoria e Treinamentos	Rua da Engenharia Quadra 20 Casa 08 - Cohafuma	99619-1760	exataconsultoria@yahoo.com.br	Adultos	Palestras educacionais, motivacionais, cursos em todas as áreas, formação continuada para professores, oficinas e brechós.
Centro comunitário da Vila Palmeira	Rua do ribeirão 235 - vila Palmeira	98803-9978	k.kerline23@hotmail.com	Crianças e adolescentes	Atividades que fazem parte do seu cotidiano facilitando o seu bem estar em todos os seguimentos.

7.6 ORGANIZAÇÕES SOCIAIS

ORGANIZAÇÕES SOCIAIS

Nome da Organização	Endereço	Telefone	E-mail	Público	Atividades
Coletivo Cultural de Mulheres Negras Lélia Gonzalez	Rua Daniel de La Touche 90A Vila Palmeira	988392966	cmneartlg@gmail.com	mulheres, crianças e adolescente	canto coral infanto juvenil, oficinas e palestras.
Associação Cultural e Desportiva Oito de Dezembro	Av. Sarney Filho, nº 100 - Vila Palmeira	99984-4893 98821-3646	ecod.2011@hotmail.com	Crianças e adolescentes	Projetos com as crianças da escola: Semana do trânsito e semana da criança.
BM Pro Consulting	Rua Candido Ribeiro, nº9, Qd. 3 - Cohama	98273-5105	benedito@yahoo.com	Todos os públicos e quilombolas, pescadores e extrativistas	Consultoria; treinamento; Pesquisa, diagnósticos; Gestão de Projetos e Planejamento.



7.7 ESCOLAS ESTADUAIS REGIONAIS

ESCOLAS ESTADUAIS REGIONAIS EDUCAÇÃO DO ENSINO MÉDIO PARA ADOLESCENTES, JOVENS E ADULTOS.

Escola	Endereço	Telefone
CE Estado do Rio Grande do Norte	Rua P, Polo VIII - Conjunto Radional - CEP: 65046-340	3243-3541
CE Lara Ribas	Avenida Roberto Simonsen, Polo VIII - Santa Cruz - CEP: 65046-390	3271-7774
CE Manoel Beckman	Rua 51, Polo VI - Bequimão - CEP: 65062-470	3211-2041
CE Maria Monica Vale	Rua 13, Polo VI - Vinhais - CEP: 65071-330	3211-2316
Colégio Militar 2 de Julho	Avenida dos Franceses, Polo VII - Vila Palmeira - CEP: 65036-283	3243-3890
Colégio Militar da Polícia Militar do Maranhão	Rua do Cema, Polo VII - Vila Palmeira - CEP: 65047-400	3271-6992 3275-0360
UE Prof Ecilda Ramos de Souza	Avenida B Quadra 13, Polo VI - Maranhão Novo - CEP: 65061-250	3211-2159
UE Prof Rubem Almeida	Rua 36 Quadra 46, Polo VI - Bequimão - CEP: 65062-320	3246-9352
UI Haydee Chaves	Avenida 4, Polo VI - Angelim - CEP: 65061-010	3236-5760 3211-2156
UI Pio XII	Avenida dos Franceses, Polo VII - Outeiro da Cruz - CEP: 65035-000	3275-0022
UI Prof José do Nascimento Moraes	Avenida 3, Polo VI - Conjunto Vinhais - CEP: 65071-020	3236-6831

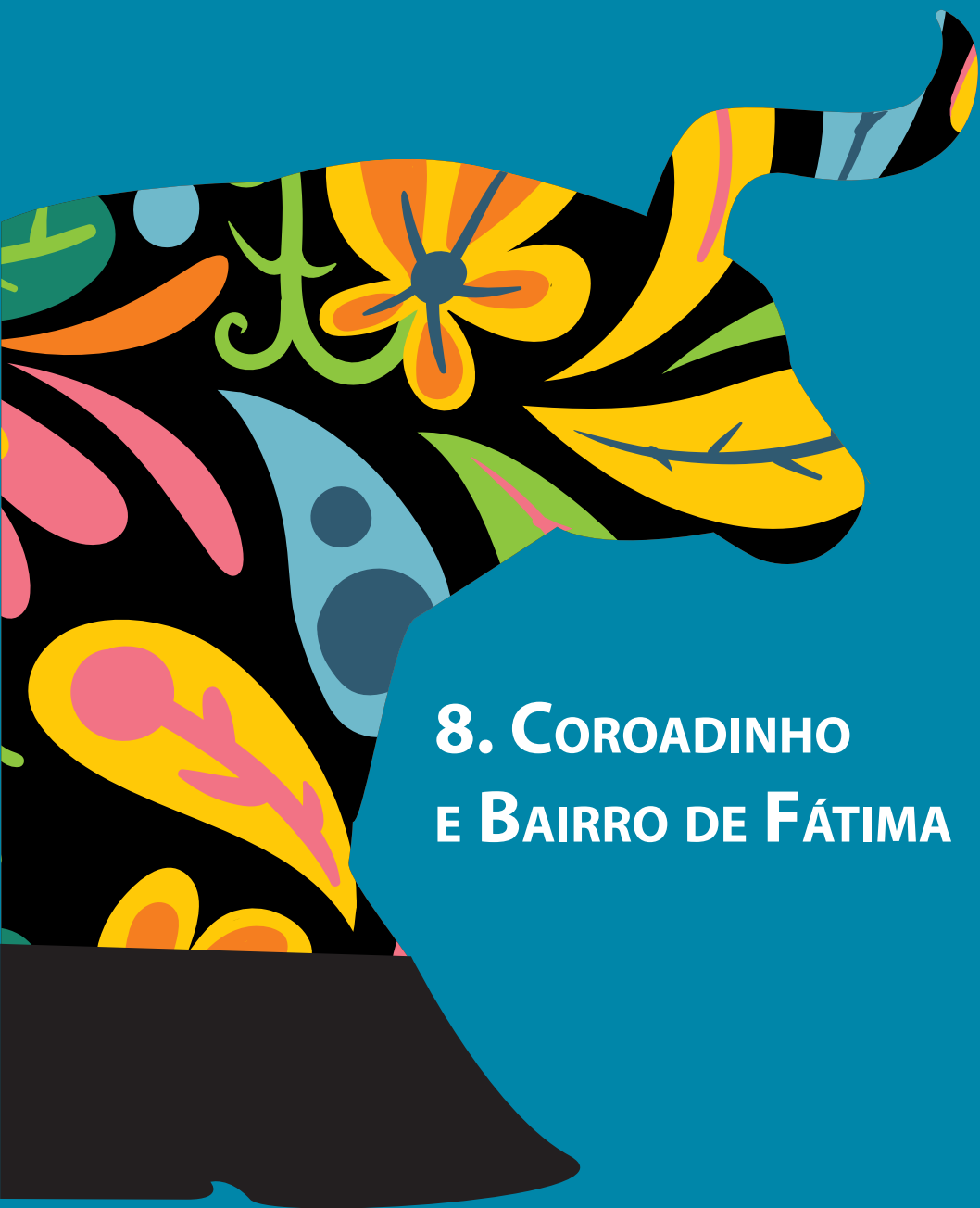

8. COROADINHO E BAIRRO DE FÁTIMA

8. COROADINHO E BAIRRO DE FÁTIMA

Área de abrangência: •Coroadinho •Vila Conceição •Coheb •Salinas Sacavém •Vila Dos Frades •Bom Jesus •Alto Do Parque Timbira •Vila Dos Nobres •Morro Do Zé Bombom •Vila São Sebastião •Primavera •Sítio Do Pica-Pau Amarelo •Alto Do São Francisco •Pindorama •Alto São Sebastião •Pq. dos Nobres •Pq. Nice Lobão •Pq. Pindorama •Resid. Tadeu Palácio •Sítio do Físico (Zona Rural) •Terra Preta (Zona Rural) •Vale Verde •Vila Maruim I e II •Vila Natal •Vila Nazaré •Bairro De Fátima •João Paulo •Coroado •Bares •Filipinho •Salinas Do João Paulo •Redenção •Sacavém •Sítio Leal •Jordoa •Vila Militar •Apeadoro •Kennedy •Pqrque Amazonas •Areinha •Vila Nazaré

8.1 RELAÇÃO DOS CENTROS DE REFERÊNCIA DE ASSISTÊNCIA SOCIAL – CRAS

RELAÇÃO DOS CENTROS DE REFERÊNCIA DA ASSISTÊNCIA SOCIAL - CRAS

Unidade do CRAS	Endereço	Telefone	E-mail	Público	Atividades
CRAS Bairro de Fátima	Rua dos Correios, nº 173 -Bairro de Fátima	(98) 98865-0314	crasfatima@gmail.com	Famílias em situação de vulnerabilidade social decorrente da pobreza/do precário ou nulo acesso aos serviços públicos da fragilização de vínculos de pertencimento e sociabilidade.	Serviço de Convivência e Fortalecimento de Vínculo - SCFV
CRAS Coroadinho	Rua da caema, s/n, Vale Verde - Vila Conceição, Coroadinho	(98) 98865-0273	crascoroadinho@hotmail.com	Famílias beneficiadas de programa de transferência de renda. Pessoas com deficiência e/ou idosas que vivenciam situações de vulnerabilidade e risco social	Serviço de Proteção e Atendimento Integral à Família - PAIF Serviço de proteção social básica no domicílio

8.2 CENTRO DE REFERÊNCIA ESPECIALIZADO DE ASSISTÊNCIA SOCIAL - CREAS

CENTRO DE REFERÊNCIA DA ASSISTÊNCIA SOCIAL - CREAS

CREAS	Endereço	Telefone	E-mail
CREAS Coroadinho	Rua Babilônia, área do Sítio SEMED/Vila Conceição - Coroadinho	(98) 98865-0298	creas-slz-coroadinho@hotmail.com

8.3 RELAÇÃO DE CONSELHOS DE DIREITOS E CONSELHOS TUTELARES

CONSELHO MUNICIPAL DE DIREITOS E CONSELHOS TUTELARES

Conselho	Endereço	Telefone	E-mail
Conselho Municipal dos Direitos da Criança e do Adolescente	Rua Parque 15 de novembro nº 326 - Av Beira Mar, Centro - próximo ao laboratório Centrolab	(98) 98893-0877 98843-0345	assessoriacmdcasl@yahoo.com.br
Conselho Tutelar da Área Coroadinho	Rua da Vitória, nº32B - Coroadinho	(98) 3214-3210 3214-3211 98843-0149 98844-0169	ctcoroadinho@hotmail.com

8.4 RELAÇÃO DE ESCOLAS MUNICIPAIS

UNIDADE DE EDUCAÇÃO BÁSICA – UEB (CRIANÇAS E ADOLESCENTES)

Escola	Endereço	Telefone	E-mail
UEB. Darcy Ribeiro	Avenida dos Africanos, Nº 1.500 - Sacavém	98867-1700	itacyjara@hotmail.com
UEB. José Cupertino	Av. Getúlio Vargas, nº 30 - João Paulo	98859-9469	elmacontatos@hotmail.com
UEB. Profº Rubem Almeida	Rua da Mangueira, nº 400 B - Coroadinho	99604-0168	anamfgama@ig.com.br
UEB. Profª Camélia Costa Viveiros	Rua do Arroz, Qd. 40, nº 110 - Coroado	98864-7152	cleresbuarquedeholanda1@hotmail.com
UEB. São Sebastião	Rua Nossa Senhora de Fátima, Nº 58 - Bairro de Fátima	98868-1830	lilianvelcost@yahoo.com.br
Maria Amélia Profeta	Rua da Juçara, nº 100 - Coroadinho	3223-1744	mjvp10@yahoo.com.br
Nadir Moraes	Rua dos Gatões, Qd. 40, nº 100 - Coroado	Não possui	uebnadirmoraes@gmail.com
Rosa Mochel	Rua da Minerva, Qd. 35 B, nº 17 - Coroado	3253-4385	Não possui
UEB. Rosário Nina	END: Rua Eduardo Viana Pereira, nº 28 - Bairro de Fátima	3243-9416 3275-9997	gillmesq@hotmail.com
UEB. Maria Rocha	Avenida dos Africanos, nº 2.100 - Areinha	3251-7726	uebmariarocha@hotmail.com
Araripina de Alencar Fecury	Rua Dep. João Henrique, nº 100 - Bairro de Fátima	Não possui	romanyfernandes2016@hotmail.com
Dr. Carlos Macieira	Rua da Liberdade, nº 103 - Bairro de Fátima	Não possui	Não possui
UEB. Josué Montelo	Rua 23, nº 150 - Coheb, Sacavém	8812-8834	conceicaoueb@gmail.com
Anexo: Escola Comunitária Maria Rocha	Rua do Campo, s/n - Túnel do Sacavém	98825-9648 98233-5487	Não possui
U.I. Duque de Caxias	Praça Duque de Caxias, s/n – João Paulo	98733-3063 98471-3947	barbaranc2008@hotmail.com

8.4 RELAÇÃO DE ESCOLAS MUNICIPAIS

UNIDADE DE EDUCAÇÃO BÁSICA – UEB (CRIANÇAS E ADOLESCENTES)

Escola	Endereço	Telefone	E-mail
U.I. Sagarana I	Avenida Dom José Delgado s/n Caratatiua	99971-3921 98713-9727 98123-2202	ivelta_barbosa@yahoo.com.br
UEB. Profª Camélia Costa Viveiros	Rua do Arroz, Qd. 40, nº 110, Coroado.	3253-4390	cleresbuarquedeholanda1@hotmail.com
Vera Macieira	Rua do Campo, nº 135 - Túnel do Sacavém	3243-7091	vanda-rosalia@hotmail.com
Darcy Ribeiro	Rua Darcy Ribeiro, nº 100 – Sacavém	3275-0143 3275-0145	itacyjara@hotmail.com
Prof.ª Nielza Lima Matos	Praça Ivar Saldanha, nº 100 - João Paulo	Não possui	Não possui
UEB. Profº João Lima Sobrinho	END: Av. Tambor de Criola, nº120 - Cj. Dom Sebastião, Parque Timbira, Coroadinho	3212-8429	dm-pestana@hotmail.com



8.5 RELAÇÃO DE EQUIPAMENTOS DE SAÚDE

EQUIPAMENTOS DE SAÚDE

Unidade	Endereço	Telefone	Atendimento
Unidade Mista do Coroadinho	Rua da Vitória, s/n - Coroadinho	3112-8402	<p>Programa de Atenção à Criança: Consulta médica; de Enfermagem; Nebulização; Reidratação Oral; Controle do crescimento e desenvolvimento; Imunização;</p> <p>Programa de Atenção à Mulher: Pré-Natal, Consulta Médica e Consulta de Enfermagem; Imunização; Consulta Ginecológica; Preventivo do Câncer Cérvico Uterino e de Mama; Planejamento Familiar;</p> <p>Programa de Atenção ao adulto: Controle da Hipertensão, Diabetes, Tuberculose, e da Hanseníase; Saúde Bucal; Programa de DST/AIDS;</p> <p>Programa de Atenção à Saúde do Adolescente: Serviço de Terapia Ocupacional</p> <p>URGÊNCIA E EMERGÊNCIA 24H: Pronto Atendimento; Pequena Cirurgia; Clínica Médica; Clínica Pediátrica; Leitos de Observação e Internação; Laboratório 24 horas.</p>
Centro de Especialidades Médicas e Odontológicas do Filipinho	Rua 13, Qd. 13, Casa 16 – Filipinho	3214-4613 3214-4614	<p>Serviços Disponíveis: Pediatria; Angiologia; Alergorlogia; Cardiologia; Hematologia; Cardiopediatria; Dermatologia Adulto e Pediátrico; Endocrinologia Adulto e pediátrico; Gastroenterologia Adulto e Pediátrico; Neurologia; Otorrinolaringologia; Pneumologia Adulto e Pediátrico; Protologia; Reumatologia infantil; Urologia; Atendimento em enfermagem, nutrição; psicologia; serviço social</p> <p>Imunização; Nebulização; Curativo; Aferição de P.A ; Teste de Glicemia Capilar</p> <p>Odontologia: Endodontia; Periodontia; Odontopediatria; Cirurgias bucais; Próteses dentárias; Atendimento a pacientes especiais;</p> <p>OBS: Os atendimentos realizados no CEO deverão ser encaminhados pelas Unidades Básicas de Saúde.</p>

8.5 RELAÇÃO DE EQUIPAMENTOS DE SAÚDE

EQUIPAMENTOS DE SAÚDE

Unidade	Endereço	Telefone	Atendimento
Centro de Atenção Integral a Saúde do Idoso	Sítio Leal Qd. N, nº. 12 - Filipinho	3243-2912	Atendimento Realizado de Segunda a Sexta-Feira de 08h00min as 18h00min Serviços disponíveis: Oficinas de memória, dança, trabalhos manuais, coral, yoga, grupo de convivência, entre outros. Atendimento ambulatorial nas seguintes especialidades: Enfermagem; Serviço Social; Médico (Geriatra, Clínico Geral, fisioterapeuta); Fonoaudiólogo; Terapia Ocupacional; Psicologia; Fisioterapia; Psicopedagogia; Nutrição
Centro de Saúde Dom João Antônio Farina	Rua 3, Qd. 17, Casa 507 - Filipinho	3275-6464	Referência em saúde mental Serviços disponíveis: Consulta Pediátrica; Consulta de Enfermagem; Terapeuta Ocupacional; Consulta com Psicólogo; Terapeuta Familiar; Serviço Social; Farmácia Básica.
Serviço Residencial Terapêutico I	Rua 02 Qd. – 06, nº 23 - Filipinho	3249-1247	Assistência semi-integral destinado a pessoas a partir de 18 anos, no horário das 08h00min às 18h00min horas de segunda à sexta-feira: Serviços disponíveis: Reintegração do paciente à sociedade
Centro de Saúde José Carlos Macieira	Av: dos Africanos, S/N - Sacavem	3243-2223	Programa de Atenção à Criança: Consulta Médica; de Enfermagem; Teste do pezinho; Controle do Crescimento e Desenvolvimento; Nebulização; Rehidratação Oral; Imunização; Programa de Atenção à Mulher: Pré-Natal, consulta médica e consulta de enfermagem; Imunização; Consulta Ginecológica; Preventivo do Câncer Cérvico Uterino e de Mama; Planejamento Familiar; Programa de Atenção ao Adulto: Controle da Hipertensão; da Diabetes da Tuberculose; da Hanseníase; de Saúde Bucal; Programa de DST/AIDS;
Centro de Saúde de Fátima	Rua Ademar de Barros, S/N - Fátima	3212-8400	
Unidade de Saúde da Família João Paulo	Rua Agostinho Torres, nº 25 - João Paulo	3271-7775	
Unidade de Saúde da Família Antonio Guanaré	Rua da Vitória, S/N - Coroadinho	Não possui	

8.5 RELAÇÃO DE EQUIPAMENTOS DE SAÚDE

EQUIPAMENTOS DE SAÚDE

Unidade	Endereço	Telefone	Atendimento
U. M. Coroadinho	Rua da Vitória, S/N - Coroadinho	3212-8402	Marcação de consultas e exames
C. S. José Carlos Macieira	Av. dos Africanos, S/N – Sacavém	3243-2223	



8.6 ORGANIZAÇÕES SOCIAIS

ORGANIZAÇÕES SOCIAIS

Nome da Organização	Endereço	Telefone	E-mail	Público	Atividades
Instituto Educacional Assistencial Coroadinho	Rua da Estrela, Nº 46 - Coroadinho	98846-1541	eims2010@hotmail.com	Crianças e adolescentes	Oficinas, biblioteca, atividades de leitura, projetos, educação ambiental, dentre outros.
Instituto Sócio Educacional Betel	Rua Simeão Costa, 173 - João Paulo	3243-6048	nildesousa2017@hotmail.com	Oficinas/capacitações	Oficinas/palestras
Centro de Formação do Educador	Rua Dom Delgado S/N - Caratatiua	98839-8763	janilmaeducacao@gmail.com	Adultos	Atua na formação de profissionais de educação no contexto da educação fundamental.
Grupo da Creche Comunitária Alegria de Viver	Rua Nossa Senhora do Carmo 57 - Bairro Coroadinho - São Luís - MA	98714-9124	alineregina14@hotmail.com	Crianças e adolescentes	Oficinas, palestras, atividades de sala de aula, ações sociais promovidas com parcerias etc.
Escola Irmã Maria do Socorro	Rua da Estrela, 46 - Coroadinho	98846-1541	eims2010@hotmail.com	Crianças e adolescentes	Oficinas, palestras, mediação de leitura, café literário, palestras sobre meio ambiente.
Grupo Comunitário Semente da Esperança	Travessa Nossa Senhora Aparecida, 13 Vila dos Frades - Coroadinho	98806-9663	gcse1@hotmail.com	Crianças e adolescentes	Oficinas de dança, capoeira, percussão, palestras, educação infantil e creche.
Associação das Donas de Casa da Salina do Sacavém	Rua do Fio nº 13 - A Salina do Sacavém	98863-5505	escolacomrosade-sahron2016@hotmail.com	Crianças e adolescentes	Cursos de geração de renda para comunidade.
Instituto de Desenvolvimento Social Integrado	Rua São José N14 - Vila Nazare Bairro Coroadinho	98818-9405	institutoidesi@hotmail.com	Crianças e adolescentes	Atividades de música e aulas de informática.
Grupo de Apoio as Comunidades Carentes do Maranhão	Rua Rocha Pombo, 76 - Vila Passos	3221-6187	gacc-ma@gacc-ma.org.br	Crianças e adolescentes	Projeto Picadeiro da Cidadania.
Escola Irmã Maria do Socorro	Rua da Estrela, nº 46 - Coroadinho	98846-1541	eims2010@hotmail.com	Todos os públicos	Educação, oficinas, palestras e distribuição de alimentos.
Centro Educacional Profissional do Coroadinho - CEPEC	Rua Mangueira, 222 - Coroadinho	99604-0168	cepecma@hotmail.com/anamfgama@ig.com.br	Todos os públicos	Biblioteca e Brinquedoteca; Aulas de Informática, dança, violão, capoeira; Curso de panificação e confeitaria.
Real contabilidade e empreendimentos LTDA	Rua Getulio Vargas, 159, João Paulo	98808-2810	walderlima@hotmail.com	Jovens	Treinamentos da contabilidade, eventos culturais e esportivos.
Instituto Centro Comunitário do Bairro de Fátima	Rua do Correio, 231 - Bairro de Fátima	98820-2381	raisammartins@hotmail.com	Crianças, adolescentes, jovens e adultos	Ordem Unida, Aulas de música, Informática, teatro, culinária, palestra, acampamento, convivência com famílias, oficinas, distribuição de cestas básica entre outros.
Instituto Clube da Garotada	Segunda Travessa Bom Milagre, N. 4o - B. Fatima	3231-8021 9993-7460	clubedagarotada@hotmail.com	Crianças e adolescentes	Festa do Dia das Crianças, Carnaval, São João, danças e futebol

8.7 ESCOLAS ESTADUAIS REGIONAIS

ESCOLAS ESTADUAIS REGIONAIS EDUCAÇÃO DO ENSINO MÉDIO PARA ADOLESCENTES, JOVENS E ADULTOS.

Escola	Endereço	Telefone
CE DR Joao Bacelar Portela	Rua Jorge Damus, Polo VII - Ivar Saldanha - CEP: 65035-000	3243-2244 3275-0450
CE Gonçalves Dias	Rua Armando Vieira da Silva, Polo VII – Bairro de Fátima - CEP: 65030-130	3275-4272 3275-0114
CE Humberto de Campos	Avenida Kennedy, Polo VII – Bairro de Fátima - CEP: 65030-000	3367-1520
CEEE Helena Antipoff	Rua Domingos Olimpio Quadra S, Polo VI - Ipase - CEP: 65061-120	3246-3908 3221-2194
UE Josué Montello	Rua Domingos Sales, 40, Polo VII - Sacavém - CEP: 65040-510	3223-3419 3271-6625
UI Barbosa de Godois	Avenida Newton Belo, Polo VII - Monte Castelo - CEP: 65035-000	3221-8875
UI Duque de Caxias	Praca Duque de Caxias, Polo VIII - João Paulo - CEP: 65040-000	3271-6663
UI Estado do Amazonas	Avenida Dr Newton Bello - Bairro de Fátima - CEP: 65035-430	3271-8985
UI Estado do Ceará	Rua 25, Polo IX - Coheb do Sacavém - CEP: 65043-570	3249-2460
CE Estado do Pará	Rua Machado de Assis, 16, Polo VII - Liberdade - CEP: 65035-380	3251-9182 3251-9325
UI Governador Archer	Avenida João Pessoa, Polo VIII - Filipinho - CEP: 65040-001	3271-7781
UI Marechal Castelo Branco	Rua São Jose, Polo VIII - João Paulo - CEP: 65041-440	3271-8982 3271-8982
UI Sagarana II	Avenida Dom Jose Delgado - Caratatiua - CEP: 65036-810	3249-3568 3271-7756
Instituto Social Renascer	Rua Alberto Franco nº 15, Vila dos Nobres	98103-7437 98841-0550
Associação Beneficente das Donas de Casa da Vila Conceição	Rua das Flores, nº 16 Vila Conceição Coroadinho	99969-4345



9. ANIL, COHAB E JOÃO DE DEUS

9. ANIL, COHAB E JOÃO DE DEUS

Área de Abrangência: •Anil •Pão De Açúcar •Vila Botafogo •Alto Do Pinho, •Cruzeiro Do Anil •Piquizeiro •Pirapora •Residencial João Alberto •Vila Lobão •Santo Antonio •Rancho Dom Luís •Vila Roseana Sarney •Aurora •Planalto Aurora, •Isabel Cafeteira •Novo Angelim •Flor do Cintra •Outeiro da Cruz •Forquilha •COHAB •Cohatrac I •Cohatrac II •Cohatrac III •Cohatrac IV •Resid. Primavera •Alvorada •Jardim Das Margaridas •Itapiracó •Parque Das Mangueiras •Sítio São Raimundo •Jd. De Fátima •Maiobinha •Planalto Anil I, II e III •Conj. Centauros •Recanto Stº Dumont São Cristóvão •João De Deus •Ipem São Cristóvão •Conj. Juçara •Conj. São Carlos •Conj. Penalva •Ilha Bela •Tirirical •São Bernardo •Vila Brasil •Pq Universitário •Pq. Sabiás •Cohapan

9.1 RELAÇÃO DOS CENTROS DE REFERÊNCIA DE ASSISTÊNCIA SOCIAL – CRAS

RELAÇÃO DOS CENTROS DE REFERÊNCIA DA ASSISTÊNCIA SOCIAL - CRAS

Unidade do CRAS	Endereço	Telefone	E-mail	Público	Atividades
CRAS João de Deus	Avenida Odilo Costa filho, nº 27 - Parque Universitário, João de Deus	98865-0315	vam.cg_social@ hotmail.com	Famílias em situação de vulnerabilidade social decorrente da pobreza/do precário ou nulo acesso aos serviços públicos da fragilização de vínculos de pertencimento e sociabilidade.	Serviço de Convivência e Fortalecimento de Vínculo - SCFV
CRAS COHAB	Rua treze, Padre Antônio Vieira, Qd. 21-S/Nº - Cohab Anil IV	98865-0271	crasforquilha2010@ hotmail.com	Famílias beneficiadas de programa de transferência de renda.	Serviço de Proteção e Atendimento Integral à Família - PAIF
CRAS Anil	Rua Santa Luzia, nº 04 - Anil	98865-0311	crasanilsemcas@ gmail.com	Pessoas com deficiência e/ou idosas que vivem situações de vulnerabilidade e risco social	Serviço de proteção social básica no domicílio

9.2 CENTRO DE REFERÊNCIA ESPECIALIZADO DE ASSISTÊNCIA SOCIAL – CREAS

CENTRO DE REFERÊNCIA DA ASSISTÊNCIA SOCIAL - CREAS

CREAS	Endereço	Telefone	E-mail
CREAS Coroadinho	Rua Babilônia, área do Sítio SEMED/Vila Conceição- Coroadinho	(98) 98865-0298	creas-slz-coroadinho@hotmail.com
CREAS Cidade Operária	Unidade 205, Rua 23, casa 03- Cidade operária	Não possui	creas.co@hotmail.com

9.3 RELAÇÃO DE CONSELHOS DE DIREITOS E CONSELHOS TUTELARES

CONSELHO MUNICIPAL DE DIREITOS E CONSELHOS TUTELARES

Conselho	Endereço	Telefone	E-mail
Conselho Municipal dos Direitos da Criança e do Adolescente	Rua Parque 15 de novembro nº 326 Av Beira Mar, Centro - próximo ao laboratório Controlab	98893-0877 98843-0345	assessoriacmdcasl@yahoo.com.br
Conselho Tutelar Anil/Bequimão	Av. Edson Brandão nº 283 – Cutim/Anil - Em frente ao Ceuma III	99133-3863	Não possui
Conselho Tutelar da Cohab/Cohatrac	Av. Sotero dos Reis, Casa 09, Bairro: Cohab Anil III Ponto de Referência: Terminal Cohab	99120-2850	Não possui

9.4 RELAÇÃO DE ESCOLAS MUNICIPAIS

UNIDADE DE EDUCAÇÃO BÁSICA – UEB (CRIANÇAS E ADOLESCENTES)

Escola	Endereço	Telefone	E-mail
UEB. Agostinho Vasconcelos	Rua 03, nº 200 - Alto do Pinho, Pão de Açúcar/Anil	98851-0764	uebagostinhovasconcelos@hotmail.com
UEB. Jornalista Neiva Moreira	Av. Contorno, s/n - Ri o Anil	98791-2733	jaciarasl12@hotmail.com
UEB. Maria José Vaz dos Santos	Travessa Pe. Vieira, nº 50 - João de Deus	98803-4068	uebmariajosevazdosantos@gmail.com
Ueb. Primavera	Rua 09, Quadra 17 nº 10 - Residencial Primavera - Cohatrac.	98724-8930	ivoneajesus@ibest.com.br
UEB. Profº Rubem Teixeira Goulart	Rua 06, s/n - Conjunto Centauros, Cohab Anil III	99970-5257	adrianamfajardo@gmail.com

9.4 RELAÇÃO DE ESCOLAS MUNICIPAIS

UNIDADE DE EDUCAÇÃO BÁSICA – UEB (CRIANÇAS E ADOLESCENTES)

Escola	Endereço	Telefone	E-mail
Ueb. Sá Valle	Rua da Companhia Nº 100 - Anil	98193-4665	antonio.cf.andrade@hotmail.com
UEB. Maria José Vaz dos Santos	Travessa Pe. Vieira, nº 50 - João de Deus.	3244-2626 3245-7386	uebmariajosevazdosantos@gmail.com
Anexo I: PAX	Av. 13, nº 10 - Cohab Anil III	3259-6228	adrianamfajardo@gmail.com
ANEXO II: Jardim de Infância Peter Pan	Av. 14, S/N - Cohab Anil III	98833-6204 3271-6571	lourdesmonteles2@gmail.com
U.I. Pe. Antonio Vieira	Rua São Geraldo, s/n - Anil	99606-3822 98139-5705	uipadreantoniovieira@hotmail.com
Anexo II – Esperança do Amanhã	Rua 03, Nº 31 - Piquizeiro, Cruzeiro do Anil	99905-9300	antonio.cf.andrade@hotmail.com
Anexo III: Nossa Sra. das Graças	Rua do Piquizeiro, 226 - Cruzeiro do Anil	3244-9529 8710-0453	fafa21feife@hotmail.com
U.I. Maria Do Carmo Abreu da Silveira	Avenida São Sebastião nº 993 A - Cruzeiro do Anil	98823-0119	uimcas@yahoo.com.br
Olívio Castelo Branco	Largo da Fábrica, nº 100 - Anil	98739-1027	oliviacastelobranco@hotmail.com
Anexo I: Olívio Castelo Branco/UEB. Olívio Castelo Branco	Rua São Jorge, nº 329 - Anil	98843-1686	jacylrene.almeida@outlook.com
Anexo II: São Raimundo/UEB. Olívio Castelo Branco	Rua N. Srª. da Luz, nº 20 - Anil	98756-5739	Não possui
Anexo III: Cravos E Rosas/UEB. Olívio Castelo Branco	Rua do Piquizeiro, nº 226 - Cruzeiro do Anil	3244-9529	francinetepg@gmail.com
Anexo IV: Esperança do Amanhã/UEB. Olívio Castelo Branco	Rua 03, nº 31- Piquizeiro, Cruzeiro do Anil	3225-0186	francinetepg@gmail.com
Meus Amiguinhos - Forquilha	Estrada da maioba S/N – Forquilha	Não possui	rosafernandesdutra@hotmail.com
Anexo: Pequeno Polegar	Rua 08, nº 100 - Residencial Primavera	Não possui	uebpolegar18@gmail.com
Primavera - Cohatrac	Rua 08 primavera – Cohatrac	Não Possui	uebprimaveraj@hotmail.com
UEB José Assub	Rua Santa Laura, nº 120 - Santa Cruz	3253-1190 98137-3884	tatigmartins@hotmail.com

UNIDADE DE EDUCAÇÃO BÁSICA – UEB (CRIANÇAS E ADOLESCENTES)

Escola	Endereço	Telefone	E-mail
UEB José Assub	Rua Santa Laura, nº 120 - Santa Cruz	3253-1190 98137-3884	tatigrmartins@hotmail.com
UEB DR. Neto guterres	Rua Tarquínio Lopez, nº110 - Angelim	98700-6513	uebdrnetoguterres@gmail.com

9.5 RELAÇÃO DE EQUIPAMENTOS DE SAÚDE

EQUIPAMENTOS DE SAÚDE

Unidade	Endereço	Telefone	Atendimento
Pronto Socorro do Anil	Av. Casemiro Júnior, S/N - Anil	3212-8800 3212-8802 3212-8803	<p>Pronto Socorro Urgência e Emergência 24 Horas</p> <p>Programa de Atenção à Criança: Consulta médica; de Enfermagem; Nebulização; Reidratação Oral Controle do crescimento e desenvolvimento; Imunização;</p> <p>Programa de Atenção à Mulher: Pré-Natal , Consulta Médica e Consulta de Enfermagem; Imunização; Consulta Ginecológica; Preventivo do Câncer Cérvico Uterino e de Mama; Planejamento Familiar;</p> <p>Programa de Atenção ao adulto: Controle da Hipertensão; da Diabetes; da Tuberculose; da Hanseníase; de Saúde Bucal; Programa de DST/AIDS;</p> <p>Programa de Atenção à Saúde do Adolescente: Serviço de Terapia Ocupacional;</p> <p>Urgência e Emergência 24h: Pronto Atendimento; Pequena Cirurgia; Clínica Médica; Clínica Pediátrica; Leitos de Observação e Internação (Adulto e Criança); Laboratório 24 horas; Pequenas Cirurgias; Atendimento Ambulatorial; Dermatologia.</p>

9.5 RELAÇÃO DE EQUIPAMENTOS DE SAÚDE

EQUIPAMENTOS DE SAÚDE

Unidade	Endereço	Telefone	Atendimento
Unidade de Pronto Atendimento I	Rua 09, S/N – COHATRAC	3238-5786 3238-5961	Serviços disponíveis 24 horas Atendimento em Clínica Médica; Laboratório; Pequenas Cirurgias; Curativos; Nebulização; Drenagem de abscesso; Sutura; Rehidratação oral; Avaliação antropométrica; Atendimento odontológico 24 horas Glicemia capilar; Lavagem gástrica; Laboratório.
Centro de Saúde Salomão Fiquene (Cohatrac)	Av. Leste Oeste, S/N - Cohatrac	3211-1066 3238-4129	Serviços disponíveis Programa de Atenção à Criança: Consulta médica; de Enfermagem; Nebulização; Reidratação Oral; Controle do crescimento e desenvolvimento; Imunização; Programa de Atenção à Mulher: Pré-Natal, Consulta Médica e Consulta de Enfermagem; Imunização; Consulta Ginecológica; Preventivo do Câncer Cérvico Uterino e de Mama; Planejamento Familiar; Programa de Atenção ao adulto: Controle da Hipertensão; da Diabetes; da Tuberculose; da Hanseníase; de Saúde Bucal; Programa de DST/AIDS; Programa de Atenção à Saúde do Adolescente: Serviço de Terapia Ocupacional; Urgência e Emergência 24h: Pronto Atendimento; Pequena Cirurgia; Clínica Médica; Clínica Pediátrica; Leitos de Observação e Internação (Adulto e Criança); Laboratório 24 horas.
Centro de Saúde Radional	Rua G, S/N – Radional	3271-8372 3249-3835	



9.5 RELAÇÃO DE EQUIPAMENTOS DE SAÚDE

EQUIPAMENTOS DE SAÚDE

Unidade	Endereço	Telefone	Atendimento
Unidade de Saúde da Família COHAB – ANIL I	Rua 4, S/N - IV Conj. Cohab Anil	3211-8024 3245-2714	<p>Serviços disponíveis</p> <p>Programa de Atenção à Criança: Consulta médica; de Enfermagem; Nebulização; Reidratação Oral Controle do crescimento e desenvolvimento; Imunização;</p> <p>Programa de Atenção à Mulher: Pré-Natal, Consulta Médica e Consulta de Enfermagem; Imunização; Consulta Ginecológica; Preventivo do Câncer Cérvico Uterino e de Mama; Planejamento Familiar;</p> <p>Programa de Atenção ao adulto: Controle da Hipertensão; da Diabetes; da Tuberculose; da Hanseníase; de Saúde Bucal; Programa de DST/AIDS;</p> <p>Programa de Atenção à Saúde do Adolescente: Serviço de Terapia Ocupacional;</p> <p>Urgência e Emergência 24h: Pronto Atendimento; Pequena Cirurgia; Clínica Médica; Clínica Pediátrica; Leitos de Observação e Internação (Adulto e Criança); Laboratório 24 horas.</p>
Centro de Saúde COHAB II	Rua Padre Antonio Vieira, S/N – IV Conj. Cohab – Anil	Não possui	
Unidade de Saúde da Família do João de Deus	Rua Gardênia Ribeiro Gonçalves, S/N – João de Deus	3211-8308	
Centro De Testagem Anônima - CTA/ANIL	Av: São Sebastião, S/N – Anil	3245-9853	<p>Serviços disponíveis: Consulta Médica; de Enfermagem; Preventivo de Câncer de Mama e Colo Uterino; Orientações e Informações sobre Doenças; Sexualmente Transmissíveis (DST/AIDS); Aconselhamento Coletivo e Individual; Testes para HIV e Sífilis; Atendimento Odontológico; Programa de Assistência Domiciliar Terapêutica.</p>
C. S. Salomão Fiquene	Av: Leste Oeste, S/N – Cohatrac	3238-4129 3211-1066	
U. S. F. Cohab – Anil I	Rua 04, S/N – IV Conj. Cohab - Anil	3245-2714	Marcação de consultas e exames.
APAE	Granja Barreto, S/N - Outeiro da Cruz	Não possui	

9.6 ORGANIZAÇÕES SOCIAIS

ORGANIZAÇÕES SOCIAIS

Nome da Organização	Endereço	Telefone	E-mail	Público	Atividades
Centro Educacional Comunitário Santo Antônio	Rua Santa Izabel S/N - Sítio Pirapora	98858-4138 3253-9076	jardim@gmail.com	Crianças e adolescentes	Gincanas, trabalhos com idosos entre outros.
Superintendência Regional do Trabalho	Av. Jerônimo de Albuquerque, nº 619, Cohab - Anil	3213-1995	jose.coelho@mte.gov.br	Todos os públicos	Fiscalização de todas as formas de trabalho, com objetivo de resguardar direitos, promover a dignidade laboral, combater o meio ambiente de trabalho inseguro. Fiscalizar o trabalho degradante e análogo ao escravo tanto urbano como rural. Combater o trabalho infantil através da fiscalização ostensiva e por campanhas de conscientização. Inclusão no mercado de trabalho de pessoas com deficiência e efetivação da lei de aprendizagem.
Associação Centro de Operações Especiais Rede Solidária Batalhão de Trânsito Civil do Maranhão	Travessa Guaxenduba S/N - Outeiro da Cruz	98700-2324	rebecacutrim@gmail.com	Adultos	Reforço Escolar. Educação Física e palestras.
Biblioteca Comunitário mundo do saber	Avenida Talles Neto 87 A - João de Deus	3245-1791	nilzamariags1@gmail.com	Crianças, Adolescentes, Jovens, Adultos e Idosos	Mediação de Leitura, Rifas, Empréstimo de livros, revistas e gibis.
Centro Educacional Comunitário Santo Antonio	Rua santa Isabel n 100A - Sítio Pirapora	3253-90 76	Cecsjardim@gmail.com.br	Crianças e adolescentes	Distribuição de alimentos, aplica projetos para a comunidade, oficinas, atividades recreativas, entre outras.
Associação das Donas de Casa do Bairro do Japão	Avenida Talles - Neto 87 A - João de Deus	3245-1791	nilzamariags1@gmail.com	Crianças e adolescentes	Oficinas, Mediação de Leitura, Multirão da saúde, Palestras Educacionais, Distribuição de alimentos.
Comunidade Terapêutica do Maranhão	Rua Z, quadra 01, casa 16 - Planalto Anil IV	99609-4390	rosaniria@hotmail.com	Jovens	Prevenção com crianças de 8 a 17 anos com uma escolinha de futebol (substâncias Psicoativas).
Casa Lar IV Divina Providência	Rua 03, Quadra 12, nº14- Planalto Anil	98882-8887	Não possui	Crianças e Adolescentes	Acolhida/recepção; cuidados pessoais; orientação e encaminhamentos sobre/para a rede de serviços locais com resolutividade; construção de plano individual e/ou familiar de atendimento; trabalho interdisciplinar; diagnóstico socioeconômico; informação, comunicação e defesa de direitos; orientação para acesso a documentação pessoal; atividade de convívio e de organização da vida cotidiana; inserção em projetos/programas de capacitação e preparação para o trabalho; estímulo ao convívio familiar, grupal e social; mobilização, identificação da família extensa ou ampliada; mobilização para o exercício da cidadania; articulação com os serviços de outras políticas públicas setoriais e de defesa de direitos; articulação interinstitucional com os demais órgãos do sistema de garantia de direitos.

9.6 ORGANIZAÇÕES SOCIAIS

ORGANIZAÇÕES SOCIAIS

Nome da Organização	Endereço	Telefone	E-mail	Público	Atividades
Unidade de Acolhimento Institucional para Criança (casa de Passagem)	Rua 19, quadra 65, casa 35 - Cohatrac IV	3212-4372	Não possui	Crianças	Acolhida/recepção; cuidados pessoais; orientação e encaminhamentos sobre/para a rede de serviços locais com resolutividade; construção de plano individual e/ou familiar de atendimento; trabalho interdisciplinar; diagnóstico socioeconômico; informação, comunicação e defesa de direitos; orientação para acesso a documentação pessoal; atividade de convívio e de organização da vida cotidiana; inserção em projetos/programas de capacitação e preparação para o trabalho; estímulo ao convívio familiar, grupal e social; mobilização, identificação da família extensa ou ampliada; mobilização para o exercício da cidadania; articulação com os serviços de outras políticas públicas setoriais e de defesa de direitos; articulação interinstitucional com os demais órgãos do sistema de garantia de direitos.
Instituição Social e Cultural Kerigma	Estrada do Ribamar - Cohab	98892-4150	isck@gmail.com	Todos os públicos.	Ação Social, Brechó, Jiu - Jitsu e demais cursos
Associação Beneficente Parque Primavera Japão	Travessa do Progresso, nº 540 - João de Deus	32457267 99969-2402 98910-5012	associacaoc.primavera@hotmail.com/ lucineteoliveiradosanjose@hotmail.com	Público em Geral	Cursos profissionalizantes, Cultura, Palestra Educativa, Oficinas de Reciclagem, Cursos de Informática.
Associação Kukkiwon	Rua 1, Qd 02, nº 26 - Cohatrac 5	98144-3252	ms.jaime-tkd-ma@hotmail.com	Crianças, Adolescentes e Jovens	Aulas de Taekwando Olímpico.
Instituto Negro Cosme	Rua Juvêncio Matos, nº 28 - Cohab Anil IV. Cep: 65050-700	98851-2841 98839-0833	institutonegrocosme@hotmail.com	Jovens, adultos e idosos	Evento cultural, Esporte, Seminários, Ação Social, Incentivo à Agricultura.
Coletivo Tiquira e Cuxá	R 31, Qd 53, N. 64 - Cohatrac IV	98256-6399	inclusivefestival@gmail.com/ tiquiraocomcuxa@gmail.com	Pessoa com deficiência	Oficina , treinamento, palestras ações sobre acessibilidade cultural para artistas e pessoas com deficiência.
APAÉ -São Luis	Rua Granja Barreto, Outeiro da Cruz	3248-8578 98177-2906	ttfromario@hotmail.com	Pessoas com deficiência	Atividades de inclusão pelo futsal.
GAJA - Grupo A. Juventude Ativa	Rua Nova,01 - Anil	9991-9324 98828-9295	grupogaja-anil@yahoo.com.br	Crianças e adolescentes	Aulas de Capoeira Oficina de reciclagem Esporte Infanto Juvenil.
Fundação Antonio Brunno	Rua C, casa 18 - Planalto Anil II	98152-6721	Não Possui	Todos os públicos	Acolhimento de crianças, adolescentes, jovens, adultos e idosos acometidos pelo câncer.
Instituto Magnificat.	Rua da mananca nº 106 - Anil	98806-3381	crechedurmomestre@gmail.com	Todos os públicos	Serviços de sócioassistência educacional

9.7 ESCOLAS ESTADUAIS REGIONAIS

ESCOLAS ESTADUAIS REGIONAIS EDUCAÇÃO DO ENSINO MÉDIO PARA ADOLESCENTES, JOVENS E ADULTOS.

Escola	Endereço	Telefone
CE Almirante Tamandaré	Rua 28 Q 32, Polo Vila - IV Conjunto Cohab Anil - CEP: 65060-000	8874-8831 3245-2726
CE Barjonas Lobão	Rua 8, Polo Vila - Cohatrac III - CEP: 65052-001	3239-6348
CE Cidade de São Luís	Avenida 04, Polo Vila - Cohab Anil IV - CEP: 65052-630	3244-9770
CE Dr Geraldo Melo	Rua 16 IV Conjunto, Polo Vila - Cohab Anil - CEP: 65051-030	3244-9773
CE Juvencio Matos	Rua Principal, Polo II - Tibiri - CEP: 65095-300	3241-7352
CE Profa Maria do Socorro Almeida	Rua do Arame, Polo I - São Cristovão - CEP: 65055-030	3244-0273
CE Profa Maria Helena Duarte	Avenida Contorno, Polo VI - Rio Anil - Bequimão - CEP: 65061-670	3211-2227
Fundação Nice Lobão - CINTRA	Rua da Companhia, 1 - Anil - CEP: 65045-230	3245-3022
UE Joaquim Gomes de Sousa	Avenida 9, Polo Vila - Cohab Anil III - CEP: 65050-600	3245-0042 3225-9099
UI Conego Ribamar Carvalho	Avenida 14 Rua 47, Polo Vila - Cohab Anil III - CEP: 65050-270	3245-0280 3225-9118
UI Júlio de Mesquita Filho	Avenida 02, I Conjunto - Cohab-Anil - CEP: 65050-000	3225-9082
UI Maria do Carmo Abreu da Silveira	Avenida São Sebastião, 993, Polo IX - Cruzeiro do Anil - CEP: 65060-700	3211-8642 3258-9750
UI Padre Newton Pereira	Avenida Leste Oeste, Polo Vila - Cohatrac I - CEP: 65052-010	3239-0942
UI Pe Antonio Vieira	Rua São Geraldo, Polo IX - Anil - CEP: 65046-740	3245-2446
UI Profa Maria Pinho	Rua O Qd 12, Polo Vila - Cohatrac I - CEP: 65072-530	3239-1109
UI Viriato Correa	Rua do Piquizeiro, Polo IX - Cruzeiro do Anil - CEP: 65060-480	3244-3776



10. CIDADE OPERÁRIA

10. CIDADE OPERÁRIA

Área de Abrangência: •Cidade Operária •Ápaco •Jardim América
•Residencial Alcântara •Jd. das Palmeiras •Resid. São Paulo •Baixão São
Cristóvão •Stª Efigênia •Jardim São Cristóvão I e II •Conj. Habitacional
Nice Lobão •Resid. São Luis •Vilage dos Mestres •Vila América •Conj.
Orquídea •Recanto dos Signos •Jd. Lisboa •São Raimundo • Vila Cascavel
•Jd. São Raimundo •Airton Sena •Mato Grosso •Caracueira •Tajipurú
•Andiroba •Cajupari •Vila Conceição •Cruzeiro Stª Bárbara •Vila Vitória
•Vila São Domingos •São Raimundo Do Motor •Tajaçoaba •Nova Betel
•Vila Magril •Santa Bárbara •Vila Santana •Tibirizinho •Vila Militar •Vila
Romano •Resid. 12 de Outubro •Novo Horizonte •Pontal da Ilha •Vila
Cutia •Resid. Canaã • Resid. Monte Sinais, •Vila Aparecida •Vila Valiã
•Vila Real •Residencial Nova Vida/Andiroba •Resid. Lago Azul •Cidade
Olímpica •Vila Geniparana •Residencial José Reinaldo •Tavares •Vila
Nestor •Vila Sapinho •Sarney Costa •Estrela Dalva (mesma Alexandre
Tavares) •Residencial Tiradentes e •Residencial Maria José Aragão
•Vila Janaína •Habitacional Nice Lobão •Santa Clara •Vila Riód •Jardim
Tropical •Vila Zeni •Recanto Dos Pássaros •Vila Flamengo •Resid.
Tiradentes

10.1 RELAÇÃO DOS CENTROS DE REFERÊNCIA DE ASSISTÊNCIA SOCIAL – CRAS

RELAÇÃO DOS CENTROS DE REFERÊNCIA DA ASSISTÊNCIA SOCIAL - CRAS

Unidade do CRAS	Endereço	Telefone	E-mail	Público	Atividades
CRAS Cidade Olímpica	Avenida um, Jailson Alves Viana, S/N - Cidade Olímpica	98865-0304	cras_cidadeolimpica@yahoo.com.br	Famílias em situação de vulnerabilidade social decorrente da pobreza/do precário ou nulo acesso aos serviços públicos da fragilização de vínculos de pertencimento e sociabilidade.	Serviço de Convivência e Fortalecimento de Vínculo - SCFV;
CRAS São Raimundo	Rua 45, Qd. 95, nº 24 - São Raimundo	98865-0295	crassaoraimundo@hotmail.com	Famílias beneficiadas de programa de transferência de renda.	Serviço de Proteção e Atendimento Integral à Família - PAIF;
CRAS Cidade Operária	Avenida Oeste Interna S/N - Cidade Operária	8865-0299	crascidadeoperaria@gmail.com	Pessoas com deficiência e/ou idosos que vivenciam situações de vulnerabilidade e risco social.	Serviço de proteção social básica no domicílio.
CRAS Janaina	Travessa Pavão Filho, Qd. 39, nº 01 - Janaina	98865-0312	crasjanaina13@gmail.com		

10.2 CENTRO DE REFERÊNCIA ESPECIALIZADO DE ASSISTÊNCIA SOCIAL - CREAS

CENTRO DE REFERÊNCIA DA ASSISTÊNCIA SOCIAL - CREAS

CREAS	Endereço	Telefone	E-mail
CREAS Cidade Operária	Avenida Oeste Interna, s/n - Cidade Operária	98865-0274	creas.co@hotmail.com



10.3 RELAÇÃO DE CONSELHOS DE DIREITOS E CONSELHOS TUTELARES

CONSELHO MUNICIPAL DE DIREITOS E CONSELHOS TUTELARES

Conselho	Endereço	Telefone	E-mail
Conselho Municipal dos Direitos da Criança e do Adolescente	Rua parque 15 de novembro nº 326 - Av Beira Mar, Centro- próximo ao laboratório Centrolab	98893-0877 98843-0345	assessoriacmdcasl@yahoo.com.br
Conselho Tutelar da Área Cidade Operária/Cidade Olímpica	Rua 04, Quadra 08, Casa 03 - Jardim América	3234-0880 3247-8548 98844-0168	ctoperaria@hotmail.com
Conselho Tutelar do São Cristóvão/ São Raimundo	Rua 11, quadra, 58, nº 15 - Conjunto São Raimundo	3257- 5692 98843-0346	ctsaoraimundo@gmail.com



10.4 RELAÇÃO DE ESCOLAS MUNICIPAIS

UNIDADE DE EDUCAÇÃO BÁSICA – UEB (CRIANÇAS E ADOLESCENTES)

Escola	Endereço	Telefone	E-mail
UEB B. Antônio Vieira	Rua Conego Ribamar Carvalho, s/n - Jardim São Cristóvão	98818-9119	nelsonboga45@gmail.com
UEB Cecília Meireles	R. 06, Quadra 44, bloco A, número 05 - Cidade Olímpica	98900-6015	dancastro10@hotmail.com
UEB Desembargador Thales R. Gonçalves	Trav. Campo do Estrela, s/n - São Cristóvão	98872-2657	maria.angel.ferreira@hotmail.com
UEB Evandro Bressa - Santa Bárbara	Av. Principal, nº300 - Santa Bárbara	98858-1141 98111-4764	uebevandrobessasantabarbara@hotmail.com/cristina.2010@bol.com.br
UEB Prof. Nascimento Moraes	Unid. 105, s/n - Cidade Operária (próximo do Viva)	98883-3034	rmonatcp@hotmail.com
UEB Rosa de Saron	Rua principal, nº 100 - Cajupary	988174357 3198-9601	costaaugusto2@gmail.com
UEB Santa Clara	Rua três amigos, nº 1000 - Santa Clara	98918-5191 99109-6375	jadilsoncg@gmail.com
UEB. Ana Lucia Chaves Fecury	Rua Santo Antonio, nº 200 - São Bernardo	98894-9653	minellyvaz@yahoo.com.br
UEB. Carlos saads	Rua da Feira, nº 300, Vila Mauro Fecury I	98836-7496	astsantos10@hotmail.com
UEB. Cidade Olímpica	Av. 29 de Dezembro, nº 50, Qd. 39 Bloco B - Cidade Olímpica.	98262-1670	elodesousa@hotmail.com
UEB. Dom José de Medeiros Delgado	Rua da Árvore, nº 02 - Vila Cascavel	3247-9780	uebdomjosedelgado@hotmail.com
UEB. Evandro Bessa-Santa Bárbara	Av. Principal, nº 300 - Santa Bárbara	3276-8399	uebevandrobessasantabarbara@hotmail.com
UEB. José Ribamar Bogéa	Rua 10 Trav. N, Qd. 105 - Bloco B, nº 60, Cidade Olímpica	98155-0400	tianaseba2014@gmail.com
UEB. Prof. José Teixeira Mota	Rua Principal, nº 120 - Tajaçoaba.	98845-9057	elijcbarbosa@hotmail.com
UEB. Profº José da Silva Rosa	Rua Eliezer Silva, nº 400 - São Bernardo	98819-6869	ettgt.2006@hotmail.com
UEB. Profº Mata Roma	Av. Este Interna, Unidade 205, nº 100 - Cidade Operária	98849-4509	claudiateresinha@hotmail.com
UEB. Profº Nascimento de Moraes	Avenida 105, Unidade 105, nº 1.100 - Cidade Operária	98888-1169	silviahelena141@hotmail.com

10.4 RELAÇÃO DE ESCOLAS MUNICIPAIS

UNIDADE DE EDUCAÇÃO BÁSICA – UEB (CRIANÇAS E ADOLESCENTES)

Escola	Endereço	Telefone	E-mail
UEB. Roseno de Jesus Mendes	Av. José Ribamar de Oliveira, nº 130 - Vila Janaina	98800-5208	carlosjr.14@hotmail.com
UEB. Santa Clara	Rua 03 Amigos, Nº 1.000 - Santa Clara	99116-9021	mariagracedutra@hotmail.com
UEB. Santo Antônio	Rua da Independência, nº 29 C - Cruzeiro de Santa Bárbara	3257-1070	josilenejardim@hotmail.com
UEB. São Raimundo	Rua 15, nº 200 - Conjunto São Raimundo	99991-8898	almeida.lucirene@yahoo.com.br
UEB. Tancredo Neves	Av. Este, Unidade 201, nº 500 - Cidade Operária	99911-6627	elzabastos@hotmail.com.br
UEB. Thomaz de Aquino Andrade	Rua Jurandir Filho, nº 40 - Vila Lobão	99602-2854	revildesousa@yahoo.com.br
U I Professor Carlos Cunha	Travessa Ivar Saldanha, N 20 - São Cristóvão	98816-0653	uip.carloscunha@gmail.com
U I Felipe Conduru	Avenida Guajajaras N 155 - São Cristóvão	9905-8109	suelymguterres@hotmail.com
U.I 1º de Maio	Avenida Tancredo Neves n 100 - Bairro Santa Ifigênia	98816-5568	anna.nazareth@hotmail.com
ANEXO I: Getsêmani	Rua 13, qd. 94, bloco C, Nº 16 - Santa Efigênia	3236-6658	uebribamarbogea@hotmail.com
UEB Gov. Jackson Keppler Lago	Avenida Contorno Leste Unidade 101 nº 400 - Residencial São Paulo, Cid Operaria	Não possui	elzabastos@hotmail.com.br
ANEXO I: São Francisco das Chagas	Rua do Codozinho, s/n (Vila Lobão) - São Cristóvão	3244-9554	Não possui
ANEXO II: Nossa Senhora Aparecida	Rua Epitáfio Cafeteira, s/n - Vila Brasil	3244-9554	minellyvaz@yahoo.com.br
ANEXO: Chapeuzinho Vermelho	Unidade 101, R17, 08 Cidade Operária	98707-3632	karlamaryane@hotmail.com
Des. Thales R. Gonçalves	Trav. Campo do Estrela, nº 100 - São Cristóvão	9969-2049	francineteribeiros@hotmail.com
ANEXO: João e Maria/UEB Des. Thales r. Gonçalves	Rua Cônego Ribamar Carvalho, nº 250 - Jardim São Cristóvão	Não possui	karlamaryane@hotmail.com
Newton Barjonas Lobão (creche – tempo integral)	Rua Amanda Ila, Qd. 6, nº 2 - Jardim América II. CEP: 65058-210	3234-1894	ro-sangela17@hotmail.com

10.4 RELAÇÃO DE ESCOLAS MUNICIPAIS

UNIDADE DE EDUCAÇÃO BÁSICA – UEB (CRIANÇAS E ADOLESCENTES)

Escola	Endereço	Telefone	E-mail
Pastor Estevan Ângelo de Sousa	Av. Este, Unid. 201, nº 1000 - Cidade Operária. CEP: 65058-020	99995-8678	uebpastorestevam@outlook.com
UEB Prof.ª Laura Rosa	Rua Marly Sarney, Qd. 10, s/nº - Conjunto Habitar Nice Lobão, Cidade Operária	98816-0054	ueblaurarosa@gmail.com
UEB Recanto dos Pássaros	Rua 35, nº 35, Qd. 36 - J. América	98814-8310	crecherecantodospassaros@outlook.com
UEB. Roseno de Jesus Mendes	Av. José Ribamar de Oliveira, nº 130 - Vila Janaína	3247-7951	carlosjr.14@hotmail.com
Dilú Melo	Rua 16, Bloco C, Qd. 124, nº 6 - Cidade Olímpica	98766-0125	uebdilumeloinfantil@gmail.com
Jairo Rodrigues	Travessa H, Qd. 82, nº 100 - Bloco C, Cidade Olímpica	98722-6345	uebjeannorberto Coelho@gmail.com
Jean Norberto Coelho	Av. 29 de Dezembro, Trav. N, nº 100 - Cidade Olímpica	3276-6001	kmeireles01@gmail.com
Anexo I Cidade Olímpica	Rua 01 - Residencial José Reinaldo Tavares	98741-2162 98262 1670	elodesousa@hotmail.com
UEB José Ribamar	Av. 29 de Dezembro, qd. 116, bloco B, nº 16 - Cidade Olímpica	9601-5669	mairfutebollesalmeida@gmail.com
Anexo III – Santa Terezinha	Rua 09, Qdrº56, S/N - Cidade Olímpica	99961-2324	miguelreis002016@outlook.com
ANEXO I	Rua 05, nº 15, Bloco A, Qd 06 - Cidade Olímpica	98811-5143	janainecabine7@hotmail.com
UEB. Galileu Clementino Ramos Santos	Av. São Jerônimo, nº 7297 - Cruzeiro de Santa Bárbara	99121-8181	luhqueiroga@gmail.com
Maria José Aragão	Rua 15, s/nº - São Raimundo	3276-7006 3261-1480	raimundamarina@hotmail.com
Castelinho	Av. Principal, nº 299 - Stª. Bárbara	3276-8681 3257-1537	Não possui
Honório odorico ferreira	Rua da União, nº 36 - Tajipurú	Não possui	marasplima@hotmail.com
Prof.ª enedir santos paixão	Rua da Brasília, nº 180 - Stª. Bárbara	3276-6991	adrianacampos2382@gmail.com
UEB Luís Rego	Rua 13 de maio nº 100 - Vila Itamar	98498-2909	luzinte_rego@yahoo.com.br
UEB Professora Laura Rosa	R. Marli Sarney, Cidade Operária, São Luís - MA	988816-0054	ueblaurarosa@gmail.com
UEB Professor José Augusto Mochel	Av. 01, nº34 Jardim das Palmeiras	98812-7697	uebprofessorjoseaugustomochel@gmail.com

10.4 RELAÇÃO DE ESCOLAS MUNICIPAIS

UNIDADE DE EDUCAÇÃO BÁSICA – UEB (CRIANÇAS E ADOLESCENTES)

Escola	Endereço	Telefone	E-mail
UEB Santa Clara - Infantil	Rua nossa senhora de fátima S/N Vila Janaina	98717-6334	uebsantaclarainfantil@gmail.com
UEB Chapuzinho Vermelho	Rua João Damásio Pinheiro Nº 200, Maiobinha	98135-7093	web.chapvermelhopolo@outlook.com
UEB Monteiro Loobato	Rua Anderson Lago, Q36, Nº26 Vila Jandina	98849-3936	ueb_monteirolobato@hotmail.com



10.5 RELAÇÃO DE EQUIPAMENTOS DE SAÚDE

EQUIPAMENTOS DE SAÚDE

Unidade	Endereço	Telefone	Atendimento
Hospital de Urgência e Emergência Clementino Moura (Socorrão II)	Rua Tancredo Neves, S/N - Santa Efigênia	3212-2701 3212-2702	<p>Serviços disponíveis 24 horas</p> <p>Cirurgia: Geral; Buco-Maxilo-Facial; Vascular; Pequenas Cirurgias; Neurocirurgia; Pediátrica; Urologia;</p> <p>Atendimento médico: Pediatria; Clínica; Hematologia; Cardiologia; Nefrologia; Gastroenterologia; Médica; Traumatologia; Oftalmologia; Neurologia; Otorrinolaringologia;</p> <p>Imagenologia: Raios-X; Tomografia Computadorizada; Endoscopia Digestiva; Ultrasonografia;</p> <p>Atendimento Odontológico: Serviço de Internação; Laboratório; Unidade de Terapia Intensiva.</p>
Unidade Mista do São Bernardo	Av. Tiradentes, S/N - São Bernardo	3212-2801/2804	<p>Programa de Atenção à Criança: Consulta médica; de Enfermagem; Nebulização; Reidratação Oral; Controle do crescimento e desenvolvimento; Imunização;</p> <p>Programa de Atenção à Mulher: Pré-Natal; Consulta Médica e Consulta de Enfermagem; Imunização; Consulta Ginecológica; Preventivo do Câncer Cérvico Uterino e de Mama; Planejamento Familiar;</p> <p>Programa de Atenção ao adulto: Controle da Hipertensão; da Diabetes; da Tuberculose; da Hanseníase; de Saúde Bucal; Programa de DST/AIDS;</p> <p>Programa de Atenção ao Adolescente: Serviço de Terapia Ocupacional</p> <p>Urgência e emergência 24h: Pronto Atendimento; Pequena Cirurgia; Clínica Médica; Clínica Pediátrica; Leitos de Observação e Internação (Adulto e Criança); Laboratório 24 horas.</p>

10.5 RELAÇÃO DE EQUIPAMENTOS DE SAÚDE

EQUIPAMENTOS DE SAÚDE

Unidade	Endereço	Telefone	Atendimento
Unidade de Saúde da Família Santa Bárbara	Rua Principal, nº 180 - Santa Bárbara	Não possui	
Unidade de Saúde da Família Vila Sarney	BR 135, S/N - Vila Sarney	3241-1930	
Unidade de Saúde da Família Nazaré Neiva	Rua 15, nº 01 - São Raimundo	3261-0631	
Unidade de Saúde da Saúde da Família São Cristóvão	Rua Campo da Estrela, S/N - São Cristóvão	3258-8178	
Unidade de Saúde da Família Dr. Antonio Carlos Sousa Reis (Cidade Olímpica I)	Av: 4, Qd. 36, Casa 11 - Cidade Olímpica	Não possui	
Unidade de Saúde da Família Maria Ayrecila da Silva Novochadlo (Cidade Olímpica II)	Rua 16, Qd. 82, Bloco C, S/N - Cidade Olímpica	3257-8765	
Unidade De Saúde Da Família Jailson Alves Lima (Cidade Olímpica III)	Rua 7, Qd. 83, Casa 1 - Cidade Olímpica	3276-6039	
Unidade de Saúde da Família Santa Clara	Rua Lucy Sarney, S/N - Santa Clara	3257-2026	
Unidade de Saúde da Família Pirapora	Rua 3, Qd. B, S/N - Parque Sirlândia/ Tirirical	3211-8694	
Unidade de Saúde da Família São Bernardo	Rua São Benedito, nº 185 - São Bernardo	Não possui	
Unidade de Saúde da Família Jardim São Cristóvão	Rua Nova Jerusalém, Qd. 210, Casa 16 - Jardim São Cristóvão	3245-5811	
Unidade de Saúde da Família Santa Efigênia	Rua Tancredo Neves, S/N - Santa Efigênia	3212-2728	
Unidade de Saúde da Família São Raimundo	Vila Mauro Fecury, S/N - São Raimundo	3242-7734	
Unidade de Saúde da Família Maria de Lourdes Rodrigues	Rua Bom Jardim, nº 385 - Rio Grande	3141-7843	

Programa de Atenção à Criança:
 Consulta médica; de Enfermagem;
 Nebulização; Reidratação Oral;
 Controle do crescimento e desenvolvimento;
 Imunização;

Programa de Atenção à Mulher:
 Pré-Natal, Consulta Médica e Consulta de
 Enfermagem; Imunização; Consulta Ginecológica;
 Preventivo do Câncer Cérvico Uterino e de Mama;
 Planejamento Familiar;

Programa de Atenção ao adulto:
 Controle da Hipertensão; da Diabetes;
 da Tuberculose; da Hanseníase; de Saúde Bucal;
 Programa de DST/AIDS;

Programa de Atenção à Saúde do Adolescente:

Serviço de Terapia Ocupacional
Urgência e emergência 24h:
 Pronto Atendimento; Pequena Cirurgia;
 Clínica Médica; Clínica Pediátrica;
 Leitos de Observação e Internação (Adulto e Criança); Laboratório 24 horas.

10.5 RELAÇÃO DE EQUIPAMENTOS DE SAÚDE

EQUIPAMENTOS DE SAÚDE

Unidade	Endereço	Telefone	Atendimento
Centro de Controle de Zoonoses	Campus Universitário Paulo VI - UEMA	3212-2812 3215-2816	<p>Recolhimento de animais; Atendimento final de semana e feriado nacional; Os pontos ficam distribuídos na orla marítima;</p> <p>Serviços disponíveis: Primeiros socorros; Sutura; Atendimento em caso de afogamento; Locomoção de pacientes para as Unidades de Saúde se necessário.</p>
U. M. São bernardo	Av: Tiradentes, S/N – São Bernardo	3212-2801	
Socorrão II	Rua Tancredo Neves, S/N - Santa Efigênia	3212-2701 3212-2702 3212-2706	
U. S. F. São Cristóvão	Rua Campo da Estrela, S/N – São Cristóvão	3258-8178	Marcação de consultas e exames.
U. S. F. Santa Bárbara	Rua principal, nº 180 – Santa Bárbara	Não possui	
U. S. F. Nazareth Neiva	Rua 15, nº 01 – São Raimundo	3261-0831	

10.6 ORGANIZAÇÕES SOCIAIS

ORGANIZAÇÕES SOCIAIS

Nome da Organização	Endereço	Telefone	E-mail	Público	Atividades
Associação Comunitária Creche Paraíso da Criança	Unidade 201 rua201 n155 - Cidade Operária	98886-3253	Bernadette_lemos@hotmail.com	Crianças e adolescentes	Palestras, aulas, oficinas e outras
Associação Comunitária e Creche das Famílias Carentes da Vila Vitória	Rua da Goiaba Nº 20 - Vila Vitória, Cruzeiro de Santa Barbara	98779-3221 98737-0720	gleicyane.cyane@hotmail.com	Crianças, adolescentes, jovens e idosos	Creche e escola 1º ao 5º ano Serviço de Convivência e Fortalecimento de Vínculo 06 a 15 anos. Oficinas para adolescentes e jovens e idosos, palestras, aulas de dança para crianças e adolescentes, distribuição de alimentos
Associação Municipal dos Estudantes - Paço do Lumiar	Av. 08, Q. 119, nº 01 - Conjunto Maiobão	99602-5885 98176-2862	associacaomunicipaldosestudantes@gmail.com	Público em Geral	Palestras de conscientização sobre DST's/ HIV/AIDS; HPV; Combate à Violência dentro das escolas; Mobilização estudantil.
Associação Nossa Senhora de Loreto	Estrada da Mata, 76- Jardim Lisboa	98851-4551	associacaodeloreto@yahoo.com.br	Crianças e adolescentes	Atividades socioeducativas de arte, cultura e oficinas diversas de panificação e horticultura.
Biblioteca comunitária Paulo Freire	Rua Bom Jesus Quadra 50 Nº 20 - Vila Janaína	99609-4243	paulofreire_biblioteca@outlook.com	Público em geral	Mediação de leitura, empréstimos de livros.
Casa Lar I- Semente do Reino	Rua 14B, casa 09, Unidade 103- Cidade Operária	98882-8887	Não possui	crianças e adolescentes	Acolhida/recepção; cuidados pessoais; orientação e encaminhamentos sobre/para a rede de serviços locais com resolutividade; construção de plano individual e/ou familiar de atendimento; trabalho interdisciplinar; diagnóstico socioeconômico; informação, comunicação e defesa de direitos; orientação para acesso a documentação pessoal; atividade de convívio e de organização da vida cotidiana; inserção em projetos/programas de capacitação e preparação para o trabalho; estímulo ao convívio familiar, grupal e social; mobilização, identificação da família extensa ou ampliada; mobilização para o exercício da cidadania; articulação com os serviços de outras políticas públicas setoriais e de defesa de direitos; articulação interinstitucional com os demais órgãos do sistema de garantia de direitos.
Casa Lar II- Pérolas Calabrianas	Rua 19, casa 21, Unidade 203 - Cidade Operária	98882-8887	Não possui	Crianças e Adolescentes	Acolhida/recepção; cuidados pessoais; orientação e encaminhamentos sobre/para a rede de serviços locais com resolutividade; construção de plano individual e/ou familiar de atendimento; trabalho interdisciplinar; diagnóstico socioeconômico; informação, comunicação e defesa de direitos; orientação para acesso a documentação pessoal; atividade de convívio e de organização da vida cotidiana; inserção em projetos/programas de capacitação e preparação para o trabalho; estímulo ao convívio familiar, grupal e social; mobilização, identificação da família extensa ou ampliada; mobilização para o exercício da cidadania; articulação com os serviços de outras políticas públicas setoriais e de defesa de direitos; articulação interinstitucional com os demais órgãos do sistema de garantia de direitos.

10.6 ORGANIZAÇÕES SOCIAIS

ORGANIZAÇÕES SOCIAIS

Nome da Organização	Endereço	Telefone	E-mail	Público	Atividades
Casa Lar III- Raizes Calabrianas	Rua 11, quadra 111, Bloco B, casa nº 22 - Cidade Olímpica	98882-8887	Não possui	Crianças e Adolescentes	Acolhida/recepção; cuidados pessoais; orientação e encaminhamentos sobre/para a rede de serviços locais com resolutividade; construção de plano individual e/ou familiar de atendimento; trabalho interdisciplinar; diagnóstico socioeconômico; informação, comunicação e defesa de direitos; orientação para acesso a documentação pessoal; atividade de convívio e de organização da vida cotidiana; inserção em projetos/programas de capacitação e preparação para o trabalho; estímulo ao convívio familiar, grupal e social; mobilização, identificação da família extensa ou ampliada; mobilização para o exercício da cidadania; articulação com os serviços de outras políticas públicas setoriais e de defesa de direitos; articulação interinstitucional com os demais órgãos do sistema de garantia de direitos.
Centro de Apoio a Criança Adolescente Cidade Olímpica - Escola Canaã	Rua 18, Qdr. 141, bloco C, nº 26 - Cidade Olímpica	99993-0887 98848-8894 98855-6280	glorishalon@hotmail.com	Crianças e adolescentes	Palestras sobre as Doenças Sexualmente Transmissíveis - DST's, oficinas de artes; Atendimento voltado à educação
Centro de Assistência Comunitária e Integração Social	Rua Nossa Senhora da Conceição, nº 32, Qd 16 - Santa Clara	98805-1433 99984-1065	kellykristiny1@gmail.com	Creche, berçário, ensino fundamental menor	Aplicação de flúor; Serviços de Convivência de 0 a 6; de 6 a 15 e idosos, entre outros.
Centro Educacional Aliança	Rua 02, unid. 201, número 08 - Cidade Operária	3234-6974	escoalianca@hotmail.com	Jovens	Distribuição de alimentos; Aulas educação formal; Oficina de dança.
Centro educacional e Cultural do bairro são Raimundo	Avenida Tibirí quadra 27 número 13 - São Raimundo	98714-3239	carlosmagno26@hotmail.com	Crianças e adolescentes	educação, brigadistas mirins, distribuição de alimentos, palestras e danças.
Circo Escola	Av. Oeste Externa, unidade 205, S/N - Cidade Operária	98868-8759	circoescolasemcas@gmail.com	Crianças e adolescentes	Serviço de Convivência e Fortalecimento de Vínculos para crianças e adolescentes.
Clube de Mães Maria de Fátima Caldas	Av. Gov. João Alberto, Q. 13, nº 30 - Santa Efigênia	98754-9994	vovoanalia1@gmail.com	Crianças e adolescentes	Educação, oficinas e palestras.
Clube de Mães Mesquita	Rua 47, Qd 73, nº 16 - Jardim São Cristovão II	98828-9674 98169-5336	fabiana.perla@hotmail.com	Público em Geral	Educação Infantil e Fundamental menor (1º ao 5º ano); Ações Sociais com as famílias e idosos.
Clube de Mães Orgulho do Saber da Cidade Olímpica	Rua três Qd113 No 09 bairro Cid Olímpica	98758-0697	consuelovs@hotmail.com	Crianças e adolescentes	Oferecemos palestra, aulas e oficinas.
Clube de Mães Renascer do Tajipuru	Av. Principal, nº 165 - Tajipuru	99612-8594 3258-7983	jacineide-ramos@hotmail.com	Todos os públicos.	Oficinas de pintura em tecido; Palestras em todos os segmentos; Doação de cestas básicas; Creche em tempo integral - faixa etária de 2 a 6 anos; Serviços de Convivência em todos os projetos.
Clube de mães se tu uma benção	Rua Fortaleza n:1Quad:7 Residencial Maria José Aragão	98158-9912 98817-0404	Sonhodecrianca_hotmel.com	Crianças e adolescentes	Palestras,aulas, oficinas, distribuição de alimentos, creche tempo integral,
Escola Comunitária Educando	Av. 20 de Dezembro, Qd 85c, N. 05 - Cidade Olímpica	2357-7330	escola.educando@hotmail.com	Crianças e adolescentes	Musica, ballet, futsal, atividade meio ambiente,

10.6 ORGANIZAÇÕES SOCIAIS

ORGANIZAÇÕES SOCIAIS

Nome da Organização	Endereço	Telefone	E-mail	Público	Atividades
Federação Maranhense de Empresas Juniores - Maranhão Junior	Av. Lourenço Vieira da Silva, n 1000, UEMA, Cidade Universitária - Prédio de Ciências Sociais Aplicadas. São Cristóvão	99619-2360	presidencia@maranhao-junior.com.br	Jovens	Aproxima universitários da UFMA, UEMA, Pitagoras, UNICEUMA, IESF, FAESF, Laboro, Drrvy, IFMA via capacitação, roda de conversa, suporte estratégico
Grupo Passo Livre	Avenida 10, Quadra 114, casa01 - Maiobão - Paçodo Lumiar - MA	98768-8671	grupopassolivre@yahoo.com.br	Seguimento LGBT - Jovens adultos e idosos	Oficinas de Saúde / Gênero e Direitos Humanos - Palestras de Saúde / Gênero e Direitos Humanos
Honório Odorico Ferreira	Rua Principal, Nº 12, Tajipurú	99107-4251	honorioodoricoferreira@hotmail.com	Crianças e adolescentes	Desenvolve atividades socioeducativas (Ensino Fundamental Regular) com a proposta de ampliação da jornada escolar através das oficinas do Programa Mais Educação contribuindo para a política de educação integral.
Igreja Batista Maanaim	Rua projetada - Unidade 101 - Cidade Operária	98834-6494	igrejabatistamaanaim@gmail.co	Crianças e adolescentes	projeto brincar e reforço escolar
Igreja Batista Nacional	Rua 07, casa 12, Bl. B - Cidade Olímpica	98895-7027	wanderrodrigues.j@hotmail.com	Jovens	Sopão; Dança e Teatro
Instituto Educacional e Assistencial Nossa Senhora Aparecida	Rua Bom Jesus, quadra 50, nº 20 - Vila Janaína	3082-2499 99609-4243	iensa_slz@yahoo.com.br	Idosos	Mediação de Leitura, oficina de arte, oficina de leitura e escrita, palestras, agito cultural.
Instituto Educacional e Social Sonho de Criança e Adolescente	Avenida Principal, 165, Tajipurú, São Luis- MA	99612-8594	jacineide_ramos@hotmail.com	Crianças e adolescentes	Educação esportiva, encaminhamentos aos órgãos públicos, distribuição de alimentos, educação básica, encaminhamento ao mercado de trabalho com o programa jovem aprendiz, entre outros.
Instituto Maranhense Educandário BETESDA	Rua 05, nº 64, unidade 105 - Cidade Operária	3247-0523	educandariobetesda@gmail.com	Crianças e adolescentes	Projetos do Meio Ambiente
Instituto Mariana	Unidade 101, Rua 11, n 38 - Cidade Operária	3302-6684	clubedemaesmariana@hotmail.com	Crianças e adolescentes	Educação formal da Educação infantil ao Ensino Fundamental. Teatro Mediação de leitura Palestras Biblioteca Comunitária
Instituto Santa Clara	Rua São Raimundo n16 Santa Clara	98928-4574	Institutosclara@hotmail.com	Crianças e adolescentes	Oficina de crochê, Oficina de pintura, oficina de palha em fibra, mediação de leitura, contração de história, palestra sobre violência doméstica e serviços de fortalecimento de vínculos, com as oficinas de música, capoeira e teatro
Instituto Santa Luzia	Rua 08 Quadra 44 Bloco B Nº 21 Cidade Olímpica	32579554	luziaclube2014@gmail.com	Crianças e adolescentes	oficinas de leitura oficina de música oficina de karatê distribuição de alimentos as famílias ensino regular da creche ao ensino fundamental menor
Instituto São Jerônimo	Av. São Jerônimo, nº 23B - Cruzeiro de Santa Bárbara	3234-7529 98849-4835 98163-9628	carlaslin@hotmail.com	Crianças e adolescentes, jovens e adultos	Creche integral de 2 a 6 anos; Oficina de bombons, chinelos, tiaras; Brigada verde ambiental; Serviço de Convivência e Fortalecimento de Vínculos de 02 a 06 anos e 15 a 17 anos; Programa Brasil Alfabetizado.

10.6 ORGANIZAÇÕES SOCIAIS

ORGANIZAÇÕES SOCIAIS

Nome da Organização	Endereço	Telefone	E-mail	Público	Atividades
Instituto Socioassistencial Educando	Avenida 29 de Dezembro, quadra 85, bloco C, Nº 04/05 - Cidade Olímpica.	3257-7330	escola.educando@hotmail.com	Crianças e adolescentes	Atividades sociais, educativas, culturais e desportivas, presta assistência social aos seus associados e dependentes e a comunidade em geral, amparo as crianças e adolescentes carentes, promove a integração ao trabalho, promove campanhas comunitárias de esclarecimento a população, bem como cultiva a mais ampla e perfeita cordialidade entre os mesmos, firma convênios com união congêneres, autarquias, entidades religiosas, federais, estaduais, municipais e outras. A instituição atua nas áreas educação, assistência social, cultura, esporte, meio ambiente e saúde. Desenvolve atividades em parceria com a SEMCAS (Secretaria Municipal de Assistência Social), voltadas para o atendimento de crianças e adolescentes no Serviço de Convivência e Fortalecimento de Vínculo de 6 a 15 anos (SCFV) através do projeto Protetores Ambientais em Ação, com a SEMED (Secretaria Municipal de Educação) com a execução de atividades relacionadas a educação formal, para o atendimento de crianças em creche e pré-escola. Projeto de incentivo a leitura em parceria com Instituto C&A, no programa Prazer em Ler e fazemos parte da Rede Leitora Terra das Palmeiras, atividades votadas para o esporte e lazer.
Pastoral da Criança da Janaína	Rua Fernando Sarney, 7, Qd 4 - Janaína	98743-9805	francasirlanda@hotmail.com	Crianças e adolescentes, adultos e mulheres.	Visita domiciliar; Celebração da Vida; Oficina de artesanato para as Mulheres.
Rede Leitora Terra das Palmeiras	Não tem endereço fixo	98160-9633	redeleitoraterradaspalmeiras@gmail.com	Todos os itens	Mediação de Leitura, atividades culturais-artísticas, teatro, dança; Oficinas artísticas; literatura infanto-juvenil. A Rede Leitora é responsável, juntamente com alguns institutos, por 5 bibliotecas comunitárias na Cidade Operária, Santa Clara, Cidade Olímpica e Janaína.
São Raimundo	Rua 15, nº 200 - Conjunto São Raimundo	3261-1475	regocecilia@hotmail.com	Crianças e adolescentes	Desenvolve atividades socioeducativas (Ensino Fundamental Regular) com a proposta de ampliação da jornada escolar através das oficinas do Programa Mais Educação contribuindo para a política de educação integral.

10.7 ESCOLAS ESTADUAIS REGIONAIS

ESCOLAS ESTADUAIS REGIONAIS EDUCAÇÃO DO ENSINO MÉDIO PARA ADOLESCENTES, JOVENS E ADULTOS.

Escola	Endereço	Telefone
CE Cidade Operária I	Unid 203 Avenida Este Interna, Polo III - Cidade Operária - CEP: 65058-000	8774-9919 3211-4167
CE Cidade Operária II	Unid 201 Rua 201, 201, Polo III - Cidade Operária - CEP: 65058-050	3234-6239
CE Jose Justino Pereira	Avenida 103 Unid 103, Polo III - Cidade Operária - CEP: 65050-030	3211-4074
CE Menino Jesus de Praga	Unid 203 Rua 203 So, 50, Polo III - Cidade Operária - CEP: 65058-000	3211-4016
CE Prof Ignácio Rangel	Avenida Arterial Norte Externa, Polo III - Cidade Operária - CEP: 65052-160	3225-0725
CE Santa Bárbara - CEMA	Rua 13 de Maio, 10, Polo I - Santa Bárbara - CEP: 65055-000	3276-8682
CE São Cristóvão	Avenida Guajajaras, 90 - São Cristóvão - CEP: 65055-285	8885-0951 3244-9614
CE São Cristóvão Anexo Jardim São Cristóvão	Rua 10, 15, Quadra 115 - Jardim São Cristóvão - CEP: 65055-376	3244-1520



10.7 ESCOLAS ESTADUAIS REGIONAIS

ESCOLAS ESTADUAIS REGIONAIS EDUCAÇÃO DO ENSINO MÉDIO PARA ADOLESCENTES, JOVENS E ADULTOS.

Escola	Endereço	Telefone
CE São Cristóvão Anexo São Bernardo	Rua São Francisco, 28, Polo I - São Bernardo - CEP: 65056-220	3244-7448 3244-9595
CE São Cristóvão Anexo São Raimundo	Travessa da Rua 12, Paroquia São Raimundo - São Raimundo - CEP: 65058-230	3257-5519
CE São José Operário	Avenida Divina Providencia - Unidade 203, 100, Polo III - Cidade Operaria - CEP: 65058-000	3878-1421 3878-1422
UE 1º de Maio	Avenida Tancredo Neves, 100, Polo III - Santa Efigênia - CEP: 65050-000	3257-7492
UE Cruzeiro de Sta Bárbara	Avenida Principal, 29, Polo I - Crz Santa Bárbara - CEP: 65055-750	8724-5288 3234-0387
UI Aluísio Azevedo	Rua 14 do Engenho, 13, Polo I - São Cristóvão - CEP: 65055-460	3245-3350 3244-1033
UI Barjonas Lobão - CAIC II	Avenida 02 Qd-7 Lotes 01 02, Polo III - Jardim América - CEP: 65058-210	3247-6838 3211-4041
UI Embaixador Araújo Castro - CAIC I	Unid 201 Rua 201, 50, Polo III - Cidade Operaria - CEP: 65058-050	3234-6240
UI Felipe Conduru	Avenida Guajajaras, 115, Polo I - São Cristóvão - CEP: 65055-285	3225-9106
UI Forca Aérea Brasileira	Rua do Arame, 88, Polo I - São Cristóvão - CEP: 65055-030	3244-9663
UI Joao Pereira Martins Neto	Avenida 103 Unid 103, Polo III - Cidade Operária - CEP: 65058-030	3211-4055 3211-4055
UI Maria Jose Aragão	U 205 Rua 205 Sc, Polo III - Cidade Operaria - CEP: 65053-760	3247-0126
UI Pedro Alvares Cabral	Avenida 01 Conjunto Jardim America, Polo III - Cidade Operaria li - CEP: 65058-210	3247-4072 3234-1874
UI Prof Carlos Cunha	Trav Ivar Saldanha, 20, Polo I - Jardim São Cristóvão - CEP: 65055-000	3238-6707 8833-9285
UI Santa Teresa	Rua 205 Unidade 205, 23, Polo III - Cidade Operária - CEP: 65058-060	3247-3317



11. TURU

11. TURU

Área de Abrangência: •Sol e Mar •Vila Luisão •Santa Rosa •Vila Litorânea
•Brisa do Mar •Alonso Costa •Jardim América I e II •Hilton Rodrigues
•Divinéia •Hab. Turú •Planalto Turu I •Planalto Turu II •Planalto Turu III
•Parque Atlântico •Jardim Libanês •Matões •Turu •Parque Atlântico
•Residencial Canudos •Chácara Brasil



11.1 RELAÇÃO DOS CENTROS DE REFERÊNCIA DE ASSISTÊNCIA SOCIAL – CRAS

RELAÇÃO DOS CENTROS DE REFERÊNCIA DA ASSISTÊNCIA SOCIAL - CRAS

Unidade do CRAS	Endereço	Telefone	E-mail	Público	Atividades
CRAS Turu	Av. Bahia , nº 754, Chácara Brasil	98865-0306	crassolemar15@hotmail- com	Famílias em situação de vulnerabilidade social decorrente da pobreza/do precário ou nulo acesso aos serviços públicos da fragilização de vínculos de pertencimento e sociabilidade. Famílias beneficiadas de programa de transferência de renda. Pessoas com deficiência e/ou idosas que vivenciam situações de vulnerabilidade e risco social.	Serviço de Convivência e Fortalecimento de Vínculo - SCFV Serviço de Proteção e Atendimento Integral à Família - PAIF Serviço de proteção social básica no domicílio

11.2 CENTRO DE REFERÊNCIA ESPECIALIZADO DE ASSISTÊNCIA SOCIAL - CREAS

CENTRO DE REFERÊNCIA DA ASSISTÊNCIA SOCIAL - CREAS

CREAS	Endereço	Telefone	E-mail
CREAS Sol e Mar	Rua goiás, área institucional- Chácara Brasil s,nº	98865-0322	creas.solemar@hotmail.com

11.3 RELAÇÃO DE CONSELHOS DE DIREITOS E CONSELHOS TUTELARES

CONSELHO MUNICIPAL DE DIREITOS E CONSELHOS TUTELARES

Conselho	Endereço	Telefone	E-mail
Conselho Municipal dos Direitos da Criança e do Adolescente	Rua parque 15 de novembro número 326 - Av Beira Mar, Centro-próximo ao laboratório Centrolab	98893-0877 98843-0345	assessoriacmdcasl@yahoo.com.br
Conselho Tutelar da Área Vila Luizão/Turu	Av. Vila Luizão, nº66 - Bairro: Vila Luizão CEP: 65065-545	3214-3214 3214-3215 98843-0347 98844-0167	ctvl@bol.com.br



11.4 RELAÇÃO DE ESCOLAS MUNICIPAIS

UNIDADE DE EDUCAÇÃO BÁSICA – UEB (CRIANÇAS E ADOLESCENTES)

Escola	Endereço	Telefone	E-mail
UEB. DRª. Maria Alice Coutinho	Av. São Luís Rei de França nº 150 - Turu	98856-1968	luzinelia1@hotmail.com
UEB. Elzuila Abreu	Avenida São Luis Rei de França, nº 100 - Turu	99616-2629	lourdesprotazio@bol.com.br
UEB. Governador Leonel Brizola	Rua do Canavial, nº 100 - Vila Luizão	98784-7665	solangemendes57@hotmail.com
UEB. Profº João de Souza Guimarães	Av. Argentina, nº 94 - Divinéia	98263-8684	profkennia@hotmail.com
UEB. Profº Ronald da Silva Carvalho	Avenida Brasil, nº 200 - Divinéia	99604-9220	socorro.monitoria@gmail.com
UEB. São José – Bom Jardim	Rua General Artur Carvalho, nº 04 - Bom Jardim - Turu	98818-4504	anafranca2013@hotmail.com
Anexo III: José Sarney Costa	Av. 01, Nº39 - Matões/Turu	98834-3558 98237-1437	cleonunes_12@hotmail.com
Anexo I: Brizolinha	Av. Luizão, Q-14 nº 58 - Vila Luizão	98784-7665	solangemendes57@hotmail.com
Anexo I: Criança Esperança	Rua da União, s/n - Sol e Mar	98263-8684 98837-1287	profkennia@hotmail.com
Anexo II: Escola Alegria do Saber	Rua 06, Quadra 44, nº 07 - Sol e Mar	98183-2378	wanda.coelho@hotmail.com
ANEXO I: Profº Luís Pinho Rodrigues	Av. Maria Alice, s/n - Divinéia	98856-1968	luzinelia1@hotmail.com

11.5 RELAÇÃO DE EQUIPAMENTOS DE SAÚDE

EQUIPAMENTOS DE SAÚDE

Unidade	Endereço	Telefone	Atendimento
Centro de saúde Djalma Marques (Turu I)	Av. Celso Coutinho, S/N – Ipem Turu	3226-5358	<p>Programa de Atenção à Criança: Consulta médica; de Enfermagem; Nebulização; Reidratação Oral; Controle do crescimento e desenvolvimento; Imunização;</p> <p>Programa de Atenção à Mulher: Pré-Natal; Consulta Médica e Consulta de Enfermagem; Imunização; Consulta Ginecológica; Preventivo do Câncer Cérvico Uterino e de Mama; Planejamento Familiar;</p> <p>Programa de Atenção ao adulto: Controle da Hipertensão; da Diabetes; da Tuberculose; da Hanseníase; de Saúde Bucal; Programa de DST/AIDS;</p> <p>Programa de Atenção à Saúde do Adolescente: Serviço de Terapia Ocupacional</p> <p>Urgência e emergência 24H: Pronto Atendimento; Pequena Cirurgia; Clínica Médica; Clínica Pediátrica; Leitos de Observação e Internação (Adulto e Criança); Laboratório 24 horas.</p>
Centro de saúde do Turu II	Av. 07, S/N, Conj. Hab – Turu	3248-0349 3233-3804 3212-5181	
CAPSI - Transtornos Mentais	Rua Projetada, Qd F- C-11, Loteamento Jardim Libanês - Olho Dagua - atras do Hiper Bom preço à esquerda.	3214-7369	Psiquiatra, clinico geral, psicologo, T.O, Assistente Social, Farmacêutico
CAPSI- Centro de Atenção Psicossocial	Rua H, C-05, Qd F, Jardim Atlantico - Proximo a Farmácia Pague Menos e a Igreja Maranata	98740-6337 98752-0828	Transtornos mentais, autismo, TDAH, deficiência intelectual, violência e uso de SPA.
Centro de Reabilitação Física, Intelectual e Visual	Rua Domingos, N.70 - Olho Dágua.	3248-3167 3248-1161	Neuropediatra, psicopedagogos, acumputurista, fono, T.O, fisioterapia.

11.6 ORGANIZAÇÕES SOCIAIS DA REGIÃO

ORGANIZAÇÕES SOCIAIS

Nome da Organização	Endereço	Telefone	E-mail	Público	Atividades
Abrigo Luz e Vida	Rua Duque Bacelar, Qd. 34, nº 04- Jardim Eldorado - Turu	98865-0283	Não possui	Adolescentes	Acolhida/recepção; cuidados pessoais; orientação e encaminhamentos sobre/para a rede de serviços locais com resolutividade; construção de plano individual e/ou familiar de atendimento; trabalho interdisciplinar; diagnóstico socioeconômico; informação, comunicação e defesa de direitos; orientação para acesso a documentação pessoal; atividade de convívio e de organização da vida cotidiana; inserção em projetos/programas de capacitação e preparação para o trabalho; estímulo ao convívio familiar, grupal e social; mobilização, identificação da família extensa ou ampliada; mobilização para o exercício da cidadania; articulação com os serviços de outras políticas públicas setoriais e de defesa de direitos; articulação interinstitucional com os demais órgãos do sistema de garantia de direitos.
ACIMAVIL	Rua: João Alberto nº 03 Vila Luizão	99621-1062	acimavil2015@hotmail.com	Jovens	Ação social, formação profissional e atividades de empreendedorismo na comunidade.
Associação Clube de Mães do Turu	R. Cel. Eurípedes Bezerra nº 226	98198-2124	cturu@bol.com.br	Crianças e adolescentes	Aulas, oficinas, palestras e formações.
Associação dos Moradores de Santa Rosa Turú	Rua Santa Rosa, nº 81 - Santa Rosa Turú	98897-3469 98894-8334	analidiasoares@outlook.com	Crianças e adolescentes	Educação; Oficinas; Palestras com crianças na área de risco.
Centro de Convivência Vila Luizão	Rua João Alberto, nº 71 - Vila Luizão	99151-4503	coord.scfv@hotmail.com	Crianças e adolescentes	Serviço de Convivência e Fortalecimento de Vínculos para Crianças
Ciranda do ABC	Avenida nove, S/N - Habitacional Turu	98802-5553	cirandoabc2010@hotmail.com	Crianças e adolescentes	Aulas
Clube de Mães Caiene Mateus	Rua Jaú, nº 30 - Divinéia	98846-1814 98824-0661	rita-maciel@hotmail.com	Crianças e adolescentes	Aulas; Esporte; Palestras; Capoeira.
Grupo Amor-Exigente	Igreja Santa Rita de Cássia, na Chácara Brasil -Turu	98838-8782	ceicamarques1@hotmail.com	Mulheres mães, esposa, irmãs, tias de dependentes químicos.	Encontro, palestras e ações solidárias junto a dependentes químicos.

11.6 ORGANIZAÇÕES SOCIAIS DA REGIÃO

ORGANIZAÇÕES SOCIAIS

Nome da Organização	Endereço	Telefone	E-mail	Público	Atividades
Instituto Maranhão Sustentável	Rua do Farol, nº 9 - Resid. Farol do Aracagy - Raposa - MA	99974-9366	imasustentavel@gmail.com	Crianças e adolescentes; jovens; adultos; professores; artistas; artesãos	Desenvolvimento de tecnologias sociais (pesquisa com couro de peixe através de parceria com a SEMA e BNB; e arquitetura sustentável) Fruição cultural (espetáculos em múltiplas linguagens, exposições de artes plásticas, culinária, intercâmbio cultural (artistas de outros Estados e do Chile, Cabo Verde, Argentina) Promoção do artesanato; oferecendo suporte técnico; desenvolvendo feiras e projetos de capacitação) Promoção da economia solidária; desenvolvendo Feiras Solidárias regulares e Banco de Trocas Solidárias, a ser implantado) Capacitação de gestores de cultura e de turismo: abrigando rodas de negócios, apoiando tecnicamente Fóruns e Associações de Turismo eventos de turismo de experiência e parceria em Feira Gastronômica) Inclusão social e formação: capacitação e oficinas a crianças, jovens e mulheres, especialmente da comunidade; espetáculos culturais gratuitos;) Cultura de paz: Oficinas de Teatro, elaboração de vídeos e campanhas para a cultura de paz) Educação ambiental: desenvolvimento de metodologias (Certificada pelo MMA) e projetos contextualizados à realidade local) Cultura de redes: capacitação para a cultura de rede em parceria com o Minc, tendo projeto habilitado pelo Edital Cultura de Redes/ Minc, onde se reconhece como Pontão de Cultura; articulação de coletivos culturais da sociedade civil, de turismo, de educadores infantis, etc.;
Pesquisadora da Cultura Indígena	Rua Eurípedes Bezerra, condomínio Solar da Ilha 2, Bloco 13, Ap. 104 - Turú	98923-6005	c.zeneide@gmail.com	Comunidade indígena Awá - Guajá (Zé Doca, Centro Novo e Newton Belo)	Pesquisa sobre os bens materiais e imateriais dos povos indígenas Awá - Guajá, em relação ao território.
Projeto Alegria	Rua Rio Branco, nº 126 Vila Luizão	98825-6655	carlos_jameson@hotmail.com	Crianças e adolescentes	Socialização de crianças e adolescentes, oficinas de esporte, lazer, educação, cultura e meio ambiente, passeios, ação sociais e acompanhamento familiar

11.6 ORGANIZAÇÕES SOCIAIS DA REGIÃO

ORGANIZAÇÕES SOCIAIS

Nome da Organização	Endereço	Telefone	E-mail	Público	Atividades
Projeto Oportunizar	Rua João Alberto nº 3A Villa Luizão CEP: 65068-621	98825-6655	carlos_jameson@hotmail.com	Adolescentes e Jovens	O Projeto OPORTUNIZAR visa oferecer a adolescentes de 16 anos e jovens até 29 anos, moradores do Turu e adjacências, atividades de educação para o trabalho, através de oficinas temáticas, seminários, cursos e vivências práticas, visando ampliar as oportunidades de acesso ao mundo do trabalho. Além disso, o projeto oportunizar tem oficinas Temáticas e mini cursos. Atividades de campo. Contratação de instrutores para os cursos de qualificação profissional. Vivência Prática. Culminância e encerramento do Projeto.
Projeto Social Gera Ação do Bem	Rua D, qd 05, nº 23 - Jardim Turú	98119-6694 98907-0513	elizandra.lopes@gmail.com	Todos os públicos	Visitas em hospitais, orfanatos, asilos, creches; Distribuição de livros, roupas, brinquedos; Recreação e oficinas lúdicas.
Residência Inclusiva	Rua Coronel Paiva, nº 09, Qd. 11 - Jardim Eldorado - Turu	98865-0317	Não Possui	jovens e adultos com deficiência	Acolhida/recepção; cuidados pessoais; orientação e encaminhamentos sobre/para a rede de serviços locais com resolutividade; construção de plano individual e/ou familiar de atendimento; trabalho interdisciplinar; diagnóstico socioeconômico; informação, comunicação e defesa de direitos; orientação para acesso a documentação pessoal; atividade de convívio e de organização da vida cotidiana; inserção em projetos/programas de capacitação e preparação para o trabalho; estímulo ao convívio familiar, grupal e social; mobilização, identificação da família extensa ou ampliada; mobilização para o exercício da cidadania; articulação com os serviços de outras políticas públicas setoriais e de defesa de direitos; articulação interinstitucional com os demais órgãos do sistema de garantia de direitos.
Sociedade Voluntária de Assistência ao Menor - SVAM	Rua Nova, nº 1700- Turu	3226-4776	Não Possui	Crianças e Adolescentes	Acolhida/recepção; cuidados pessoais; orientação e encaminhamentos sobre/para a rede de serviços locais com resolutividade; construção de plano individual e/ou familiar de atendimento; trabalho interdisciplinar; diagnóstico socioeconômico; informação, comunicação e defesa de direitos; orientação para acesso a documentação pessoal; atividade de convívio e de organização da vida cotidiana; inserção em projetos/programas de capacitação e preparação para o trabalho; estímulo ao convívio familiar, grupal e social; mobilização, identificação da família extensa ou ampliada; mobilização para o exercício da cidadania; articulação com os serviços de outras políticas públicas setoriais e de defesa de direitos; articulação interinstitucional com os demais órgãos do sistema de garantia de direitos.

11.6 ORGANIZAÇÕES SOCIAIS DA REGIÃO

ORGANIZAÇÕES SOCIAIS

Nome da Organização	Endereço	Telefone	E-mail	Público	Atividades
Centro Educacional Cuidando da Vida	Rua Santo Antônio nº 15 Vila Luizão	88824-0336	Não possui	Crianças e adolescentes	Creche, Serviços de Convivência e Fortalecimento de Vínculos, projetos sociais
União dos Moradores do Bairro Divinéia do Olho D'Água	Rua São José, nº 800, Divinéia Olho D'Água, CEP: 65068-054	Não possui	Não possui	Crianças e adolescentes	Creche, Serviços de Convivência e Fortalecimento de Vínculos e projetos sociais
Associação de Caridade São Vicente de Paula	Rua Maria Alice, S/N Divinéia -	9972-8920	Não possui	Idosos	Grupo de convivência de idosos
Clube de Mães Santa Rita	Rua R, Qd 20, nº 15 - Terra Livre	98863-2451	Não possui	Crianças e adolescentes	Creche, Serviços de Convivência e Fortalecimento de Vínculos, projetos sociais com esporte e educação integral
UNIMAR - União de Moradores do Sol e Mar	Ryau da União, S/N - Sol e Mar	98262-2234	Não possui	Crianças e adolescentes	Núcleo de Mediação, Projeto Alegregar, Anexo de escola Municipal.

11.7 ESCOLAS ESTADUAIS REGIONAIS

ESCOLAS ESTADUAIS REGIONAIS EDUCAÇÃO DO ENSINO MÉDIO PARA ADOLESCENTES, JOVENS E ADULTOS.

Escola	Endereço	Telefone
CE Coelho Neto	Rua Jorge Damous, 257, Polo VIII - Caratatiua - CEP: 65040-770	3243-7095 3271-8973
CE Paulo Freire	Avenida 06 S N - Conjunto Habitacional Turu - CEP: 65065-730	3226-5675
CE Paulo VI	Avenida 203 Campus da Uema, Polo III - Cidade Operaria - CEP: 65050-000	3276-9717 3247-0792
CE Roseana Sarney Murad	Rua 18, 173, Polo IX - Turu - CEP: 65065-730	3268-1336 3268-1336
CE Vinicius de Moraes	Rua Boa Esperança, Polo IX - Divinéia - CEP: 65067-410	3225-1012 3226-5627
UE General Artur Carvalho	Rua Armando Viera - Fátima - CEP: 65030130	3275-0096
UI Dr Clarindo Santiago	Rua Rio Claro, Polo IX - Olho Dagua - CEP: 65055-340	3226-5335
UI Emesio Dario de Araujo	Avenida Sol Nascente, Polo IX - Sol e Mar-divineia - CEP: 65067-830	3233-0905
UI Joao Paulo II	Avenida 5, Polo IX - Conjunto Habitacional Turu - CEP: 65066-250	8743-3839 3233-3800



12. ITAQUI BACANGA

12. ITAQUI BACANGA

Área de Abrangência: • Vila Nova • Vila Real • Vila Mauro Fecury I e II • São Raimundo • Vila São Mateus • Ponta Do Bom Fim • Ilha Da Paz, • Bonfim • Vila Areia • Sol Nascente • Vila Ariri • Anjo Da Guarda • Vila Dom Luís • Fumacê • Gancharia • Itaqui • Alto Da Esperança • Cajueiro • Vila Maranhão • Tamancão • Resid. Ana Jansen • Alto da Vitória • Resid. Taguatur • Vila Verde • Boqueirão • Sitinho • Jacu • Vila Tiradentes • Morro do Murici • Taim • Vila da Conceição • Mãe Chica • Vila Bacanga • Vila Embratel • Residencial Primavera • Residencial Resende • Cidade Nova • Gapara • Sá Viana • Jambeiro • Vila São Luís • Vila Isabel • Resid. Paraíso • Vila Cerâmica • Porto da Vovó • Resid. Piancó • Vila São João • Resid. Aquiles • Vila Dom Luis • Resid. Luis Bacelar

12.1 RELAÇÃO DOS CENTROS DE REFERÊNCIA DE ASSISTÊNCIA SOCIAL – CRAS

RELAÇÃO DOS CENTROS DE REFERÊNCIA DA ASSISTÊNCIA SOCIAL - CRAS

Unidade do CRAS	Endereço	Telefone	E-mail	Público	Atividades
CRAS Vila Nova	Rua Enoc Vieira, Nº 06 - Vila Nova	98865-0291	cras.vila.nova@hotmail.com	Famílias em situação de vulnerabilidade social decorrente da pobreza/do precário ou nulo acesso aos serviços públicos da fragilização de vínculos de pertencimento e sociabilidade.	Serviço de Convivência e Fortalecimento de Vínculo - SCFV
CRAS Anjo da guarda	Rua Tunisia, qd.Ka casa 15 B - Anjo da Guarda	98865-0282	kellyclima@hotmail.com	Famílias beneficiadas de programa de transferência de renda.	Serviço de Proteção e Atendimento Integral à Família - PAIF
CRAS Vila Bacanga	Rua João Castelo, nº20 - Vila Bacanga	8865-0307	crasvilabacanga@yahoo.com.br	Pessoas com deficiência e/ou idosos que vivem situações de vulnerabilidade e risco social.	Serviço de proteção social básica no domicílio.

12.2 CENTRO DE REFERÊNCIA ESPECIALIZADO DE ASSISTÊNCIA SOCIAL - CREAS

CENTRO DE REFERÊNCIA DA ASSISTÊNCIA SOCIAL - CREAS

CREAS	Endereço	Abrangência	Telefone	E-mail
CREAS Itaqui-Bacanga	Rua São Pedro, nº 14- Vila embratel	Itaqui Bacanga	98865-0277	creas.slz.itaqui@hotmail.com

12.3 RELAÇÃO DE CONSELHOS DE DIREITOS E CONSELHOS TUTELARES

CONSELHO MUNICIPAL DE DIREITOS E CONSELHOS TUTELARES

Conselho	Endereço	Telefone	E-mail
Conselho Municipal dos Direitos da Criança e do Adolescente	Av. Senador Vitorino Freire nº 29 - Anel Viário Centro	98893-0877 988430345	assessoriacmdcasl@yahoo.com.br
Conselho Tutelar da Área Itaquí/Bacanga	Rua São José, nº03 - Vila Bacanga CEP: 65080-820	3214-3212 3214-3213 98843-0150 98844-0170	ctbacanga@yahoo.com.br

12.4 RELAÇÃO DE ESCOLAS MUNICIPAIS

UNIDADE DE EDUCAÇÃO BÁSICA – UEB (CRIANÇAS E ADOLESCENTES)

Escola	Endereço	Telefone	E-mail
UEB Josefina Serrão	Avenida Principal, nº110 - PG	98162-0814 98872-2572	uebjosefinaserrao@gmail.com
UEB Professor Luiz Rêgo	Rua 13 de Maio, nº100 - Vila Itamar	98809-9997	luzinete_serejo@yahoo.com.br
UEB. Anjo da Guarda	Rua Guadalupe. nº 05, Qd. 49 - Anjo da Guarda	98730-2342	fabiarachel6631@hotmail.com
UEB. Estudante Edson Luís de Lima Souto	Rua 04, nº 300, Gancharia - Anjo da Guarda	98885-2795	mercedessantossilva@bol.com.br
UEB. Henrique de La Roque	Av. Principal, nº 40 - Vila Embratel	98875-4767	rodvaniaf@yahoo.com.br
UEB. Cônego Sidney Castelo Branco Furtado	Av. José Sarney, nº 120 - Vila Ariri	98845-0427	germana.amarante@gmail.com
UEB. João do Vale	Avenida Gapara, nº 200 - Povoado Argola e Tambor	98827-5290	mjsgarcez@hotmail.com

12.4 RELAÇÃO DE ESCOLAS MUNICIPAIS

UNIDADE DE EDUCAÇÃO BÁSICA – UEB (CRIANÇAS E ADOLESCENTES)

Escola	Endereço	Telefone	E-mail
UEB. Lindalva Teotônia Nunes	Rua Senador Pompeu nº 400 - Vila Isabel	98805-3999	pereiralobato11@bol.com.br
UEB. Luís Rego	Rua 13 de Maio, nº 100, Vila Itamar	98809-9997	luzinete_serejo@yahoo.com.br
UEB. Manuela Varela	Rua Parnauçu, Nº 289 - Cajueiro	99155-9748	kekelfreitas@hotmail.com
UEB. Ministro Carlos Madeira	Praça Taguatur, nº 100 - Anjo da Guarda	99975-4159	maqterra@hotmail.com
UEB. Profª Rosália Freire	Av. dos Portugueses nº 1000 - Vila Izabel	98786-5895	ioneidebarbosa@hotmail.com
UEB. Raimundo Chaves	Rua da União, nº 04 - Vila Bacanga	99120-9694	manoediton@gmail.com
UEB. Saraiva Filho	Rua Principal, nº 12 - Cajupe	3276-5665	smsaraiva2010@hotmail.com
UEB. Piancó	Rua Piancó, s/n - Residencial Piancó, Vila Embratel	99606-4720	josemaria.sousa@hotmail.com
UEB. Gomes de Sousa	Rua da Igreja, nº 100 - Vila Maranhão	98786-5895	ioneidebarbosa@hotmail.com
UEB. Henrique de La Roque	Av. Principal, nº 40 - Vila Embratel	98791-27 33 98169-76 22	rodvaniaf@yahoo.com.br
U.I. Dr. Aquiles Lisboa	Rua Bom Jesus, S/S - Vila Nova	98116-7332	aquileslisboa@yahoo.com.br
UEB. Carlos SAADS	Rua da Feira, nº 300 - Vila Mauro Fecury I	3273-0765 3252-2273	astsantos10@hotmail.com
Anexo II: Semente do Saber/UEB Orquídea Santos	Av. Principal, Gapara	98848-7747	glaucylenearoni@yahoo.com.br
Elizabeth Fecury	Rua do Comércio, nº 12 - Vila Isabel	98874-8535	uebelizabethfecury@outlook.com
Luís Augusto Monier Alves	Rua 02, nº 100 - Gancharia	98834-5485	ai_nosnascimento@hotmail.com

12.4 RELAÇÃO DE ESCOLAS MUNICIPAIS

UNIDADE DE EDUCAÇÃO BÁSICA – UEB (CRIANÇAS E ADOLESCENTES)

Escola	Endereço	Telefone	E-mail
UEB. João do Vale	Avenida Gapara, nº 200 - Povoado Argola e Tambor	3242-3867	mjsgarcez@hotmail.com
UEB. Estudante Edson Luís de Lima Souto	Rua 04, nº 300 - Gancharia, Anjo da Guarda	3242-2344	Não possui
Anexo II: Valdenir de Castro	Rua J. Castelo, s/n - A. da Guarda	3228-2208 3228-5930	lucksbr@hotmail.com
Anexo: Japiaçú	Rua Luxemburgo, s/n - Anjo da Guarda	3228-9429	lucksbr@hotmail.com
UEB. Odylo Costa filho	Rua Rainha Elizabeth, nº 20 - Alto da Esperança	3242-2828	uebodylo@yahoo.com.br
Min. Carlos Madeira	Av. Odylo Costa Filho, nº 12 - Anjo da Guarda. CEP: 65085-000	98845-7892 98125-0188	Não possui
Odylo Costa Filho	Av. Vale do Rio Doce, nº 120 - Alto da Esperança. CEP: 65085-000	3242-2832	henriquetapedagoga@hotmail.com
Manuela Varela	Rua Parnaauçu, nº 290 - Cajueiro. CEP: 65091-003	99155-9748	kekelfreitas@hotmail.com



12.5 RELAÇÃO DE EQUIPAMENTOS DE SAÚDE

EQUIPAMENTOS DE SAÚDE

Unidade	Endereço	Telefone	Atendimento
Serviço de Atendimento Médico de Urgência	Av. dos Portugueses, S/N - Vila Izabel	3212-8915 3212-8916	Atendimento de Urgência e Emergência 24 horas; Transporte de Locomoção de pacientes para as Unidades de Saúde.
Unidade Mista do Itaqui-Bacanga	Av. dos Portugueses, s/n - Vila Izabel	3212-8900	<p>Programa de Atenção à Criança: Consulta médica; -de Enfermagem; Nebulização; Reidratação Oral; Controle do crescimento e desenvolvimento; Imunização;</p> <p>Programa de Atenção à Mulher: • Pré-Natal; Consulta Médica e Consulta de Enfermagem; Imunização; Consulta Ginecológica; Preventivo do Câncer Cérvico Uterino e de Mama; Planejamento Familiar;</p> <p>Programa de Atenção ao adulto: Controle da Hipertensão; da Diabetes; da Tuberculose; da Hanseníase; de Saúde Bucal; Programa de DST/AIDS;</p> <p>Programa de Atenção à Saúde do Adolescente: Serviço de Terapia Ocupacional;</p> <p>Urgência e emergência 24H: Pronto Atendimento; Pequena Cirurgia; Clínica Médica; Clínica Pediátrica; Leitos de Observação e Internação (Adulto e Criança); Laboratório 24 horas</p>
Centro De Especialidades Odontológicas Vila Esperança	Praça Marly Sarney S/N - Vila Esperança	Não possui	<p>Unidade especializada em atendimento odontológico de média complexidade das seguintes especialidades: Endodontia; Periodontia; Odontopediatria; Cirurgias bucais; Próteses dentárias; Atendimento a pacientes especiais;</p> <p>OBS: Os atendimentos realizados no CEO deverão ser encaminhados pelas Unidades Básicas de Saúde.</p>

12.5 RELAÇÃO DE EQUIPAMENTOS DE SAÚDE

EQUIPAMENTOS DE SAÚDE

Unidade	Endereço	Telefone	Atendimento
Hospital da Mulher	Avenida dos Portugueses s/n - Anjo da Guarda	Não possui	<p>Atendimento ambulatorial nas especialidades de: Urologia; Ginecologia; Mastologia; Reumatologia; Endocrinologia; Gastroenterologia; Pneumologia; Cardiologia; Psicologia; Geriatria - Serviço Social; Clínica Médica; Clínica Cirúrgica;</p> <p>Realização de exames e procedimentos como: Mamografia; Ultrassonografia; Densitometria Óssea; Eletrocardiograma; Colposcopia;</p> <p>Serviços de internação em: Clínica médica: 17 Leitos Clínica Cirúrgica: 18 Leitos Laboratório de análises clínicas, citologia e hispatologia</p> <p>OBS (1): Ainda não estão em funcionamento os setores da U.T.I e Centro Cirúrgico OBS (2): Os atendimentos serão realizados mediante encaminhamento das demais Unidades de Saúde da Rede Municipal</p>
Centro de Saúde Clodomir Pinheiro costa	Av.: Odilo Costa Filho, S/N - Anjo da Guarda	3242-5866	<p>Programa de Atenção à Criança: Consulta médica; de Enfermagem; Nebulização; Reidratação Oral; Controle do crescimento e desenvolvimento; Imunização;</p> <p>Programa de Atenção à Mulher: Pré-Natal; Consulta Médica e Consulta de Enfermagem; Imunização; Consulta Ginecológica; Preventivo do Câncer Cérvico Uterino e de Mama; Planejamento Familiar;</p> <p>Programa de Atenção ao adulto: Controle da Hipertensão; da Diabetes; da Tuberculose; da Hanseníase; de Saúde Bucal; Programa de DST/AIDS;</p> <p>Programa de Atenção à Saúde do Adolescente: Serviço de Terapia Ocupacional;</p> <p>Urgência e emergência 24H: Pronto Atendimento; Pequena Cirurgia; Clínica Médica; Clínica Pediátrica; Leitos de Observação e Internação (Adulto e Criança); Laboratório 24 horas.</p>
Centro de Saúde Vila Bacanga (embrião)	Av. dos Portugueses, S/N - Bacanga	Não possui	<p>Programa de Atenção à Saúde do Adolescente: Serviço de Terapia Ocupacional;</p> <p>Urgência e emergência 24H: Pronto Atendimento; Pequena Cirurgia; Clínica Médica; Clínica Pediátrica; Leitos de Observação e Internação (Adulto e Criança); Laboratório 24 horas.</p>
Centro de Saúde da Vila Nova	Praça Raimundo de Sousa Gomes, S/N – Vila Nova	3242-6871	<p>Programa de Atenção à Saúde do Adolescente: Serviço de Terapia Ocupacional;</p> <p>Urgência e emergência 24H: Pronto Atendimento; Pequena Cirurgia; Clínica Médica; Clínica Pediátrica; Leitos de Observação e Internação (Adulto e Criança); Laboratório 24 horas.</p>
Centro De Saúde Vila Esperança	Praça Marly Sarney, S/N – Vila Esperança	3241-8855 3241-8816	<p>Programa de Atenção à Saúde do Adolescente: Serviço de Terapia Ocupacional;</p> <p>Urgência e emergência 24H: Pronto Atendimento; Pequena Cirurgia; Clínica Médica; Clínica Pediátrica; Leitos de Observação e Internação (Adulto e Criança); Laboratório 24 horas.</p>

12.5 RELAÇÃO DE EQUIPAMENTOS DE SAÚDE

EQUIPAMENTOS DE SAÚDE

Unidade	Endereço	Telefone	Atendimento
Unidade de Saúde da Família Yves Parga (Vila Maranhão)	BR 135, S/n - Vila Maranhão	3241-3884	<p>Programa de Atenção à Criança: Consulta médica; de Enfermagem; Nebulização; Reidratação Oral; Controle do crescimento e desenvolvimento; Imunização;</p> <p>Programa de Atenção à Mulher: Pré-Natal; Consulta Médica e Consulta de Enfermagem; Imunização; Consulta Ginecológica; Preventivo do Câncer Cérvico Uterino e de Mama; Planejamento Familiar;</p> <p>Programa de Atenção ao adulto: Controle da Hipertensão; da Diabetes; da Tuberculose; da Hanseníase; de Saúde Bucal; Programa de DST/AIDS;</p>
Unidade Da Saúde Da Família Thalles Ribeiro Gonçalves	Praça N. Sra. Da Conceição, S/N - Vila Esperança	3241-3384	
Unidade de Saúde da Família Vila Itamar	Rua do Fio, S/N - Vila Itamar	3258-2144	
Unidade de Saúde da Família Vila Embratel	Rua 14 S/N - Vila Embratel	3228-1537	
Projeto Praia	Av: dos Portugueses, S/N – Vila Izabel	3212-8380	
U. M. Itaqui-Bacanga	Av: dos Portugueses, S/N - Vila Izabel	3212-8900	
U. S. F. Thalles Ribeiro Gonçalves	Praça N. Sra. da Conceição, S/N - V. Esperança	3241-3384	
C. S. Clodomir Pinheiro Costa	Av: Odilo Costa Filho, S/N – Anjo da Guarda	3242-5866	Marcação de consultas e exames
U. S. F. Yves Parga	BR 135, S/N – Vila Maranhão	3241-3884	
Hospital N. Sra. da Penha	Av: Principal, S/N - Anjo da Guarda	Não possui	

12.6 ORGANIZAÇÕES SOCIAIS

ORGANIZAÇÕES SOCIAIS

Nome da Organização	Endereço	Telefone	E-mail	Público	Atividades
VALE - Relações com Comunidade	Praia do Boqueirão, s/n - Anjo da Guarda	3218 - 4608	elida.brandao@vale.com	Todos os públicos	Projetos na área de Educação, Geração de Renda e Saúde.
Instituto Educacional Rosa de Sarom	Av. Contorno da UFMA, nº 02 - Vila Embratel	98711-9634 99113-6472	institutoeduc.sarom@hotmail.com	Crianças e adolescentes	Educação Infantil e Fundamental Menor - 1º e 2º ano; Projeto Vida em Movimento para os Idosos.
Clube de Mães Nossa Senhora da Guia	Rua 18, Q. 31, nº 13 - Vila Embratel	98805-2720 98803-6348	franciscasilva.pres@gmail.com	Crianças e adolescentes	Aulas e projetos com a comunidade
Associação Mulheres Vila São Luís	Rua 6 de Setembro, nº 47 - Anjo da Guarda	98846-9491 98825-5248	mulheresvilasaoluis@gmail.com	Crianças e adolescentes	Educação, palestras, oficinas, entrega de leite e alimentos.
Associação Comunitária Itaqui Bacanga	Avenida vaticano Quadra 57 Numero 09 Anjo da Guarda	3228-5427	acib-ma@hotmail.com	Área Itaqui Bacanga	Não possui atividades específicas
Sociedade Esportiva Atlântico	2ª Travessa Jose Sarney, 77 altos - São Raimundo (Anjo da Guarda)	98915-5803	jota-silvestre@hotmail.com	Crianças e adolescentes	Esporte



12.7 ESCOLAS ESTADUAIS REGIONAIS

ESCOLAS ESTADUAIS REGIONAIS EDUCAÇÃO DO ENSINO MÉDIO PARA ADOLESCENTES, JOVENS E ADULTOS.

Escola	Endereço	Telefone
CE Anjo da Guarda	Rua da Palestina Qd E, Polo X - Anjo da Guarda - CEP: 65085-000	3242-5740
CE Antonio Ribeiro da Silva	Avenida do Contorno, Polo X - Sa Viana - CEP: 65080-030	3242-9237
CE Dr Francisco de Assis Ximenes Aragão Filho	Avenida Sarney Filho, Polo X - Vila Embratel - CEP: 65080-140	9992-5297 3228-2176
CE Profª Dayse Galvão de Sousa	Avenida do Contorno, Polo X - Vila Embratel - CEP: 65080-140	3228-4968 3228-1888
CE Profª Maria Helena Rocha	Avenida dos Portugueses - Campus - Ufma - CEP: 65050-000	3301-8117
CE Vicente Maia	Rua Estados Unidos, Polo X - Anjo da Guarda - CEP: 65085-000	3228-2664 3242-5747
CE Vila Maranhão	Rua da Igreja, Polo X - Vila Maranhão - CEP: 65091-130	3241-3886
CEY Bacanga	Rua Iraque Quadra H, Polo X - Anjo da Guarda - CEP: 65085-290	9144-4426 3228-2848
UE Cruzeiro do Sul	Avenida Estrada da Vila Nova, Polo X - Vila Nova - CEP: 65085-470	3242-7117
UI Japiacu	Rua Luxemburgo Qd 2, Polo X - Anjo da Guarda - CEP: 65085-970	3228-2193 3228-2193
UI Rosa Mochel Martins	Trav da Rua 09, Polo X - Vila Embratel - CEP: 65040-000	8849-5661
UI Severiano de Sousa Lima	Avenida Polinesia Q 52 A, Polo X - Fumace - CEP: 65085-660	3273-0321
UI Vila Embratel	Avenida Principal, Polo X - Vila Embratel - CEP: 65080-140	3228-2514

FICHA TÉCNICA

CIEDS

Vandré Brilhante

Diretor Executivo

Fábio Muller

Gerente de Educação e
Cidadania

José Claudio Barros

PROGRAMA REDES DE
TERRITÓRIOS EDUCATIVOS

Coordenadora do Programa

Fernanda Colmenero

Assessora do Programa

Nathacha Ferreira

Articuladora local São Luís (MA)

Hilda Ayres

Consultoria de Comunicação

Ray Lucas Lacerda

Jovem Aprendiz

Anderson Lima

Projeto Gráfico

Guilherme Nascimento

Iniciativa

FUNDAÇÃO ITAÚ SOCIAL

Grupo Gestor Rede de Educação
Integral de São Luís

Ana Patrícia Alves

Conceição de Maria Aranha Fonseca

Daiana Roberta Silva Gomes

Flaviomar Medeiros de Matos

Francilene Martins Ribeiro

Kelma Kerlini Araujo Corrêa

Kerlly Nathália Barros Diniz

Maria Eliane Feitosa Rêgo

Maria Lenir Soares

Maria Neuza da Silva Ribeiro

Telma Marques Arouche



