

# Rio, cidade que educa

GUIA DE RECURSOS EDUCATIVOS



**Rio, cidade  
que educa**



# Rio, cidade que educa

GUIA DE RECURSOS EDUCATIVOS



# Sumário

APRESENTAÇÃO **7**

VOCAÇÃO CARIOCA PARA SER UMA  
CIDADE EDUCADORA **11**

CLASSIFICAÇÃO TEMÁTICA DOS  
PARCEIROS **19**

## BAIRROS EDUCADORES

**Acari 23**

**Anchieta 26**

**Bangu 29**

**Bispo 32**

**Borel 35**

**Caju 38**

**Campo Grande 41**

**Cantagalo 44**

**Catumbi 47**

**Cavalcanti 50**

**Cidade Alta 53**

**Cidade de Deus 55**

**Coelho Neto 58**

**Complexo do Alemão 60**

**Costa Barros 63**

**Engenho da Rainha 66**

**Guaratiba/Pedra de Guaratiba 69**

**Inhoaíba 72**

**Irajá 75**

**Jabour 79**

**Jacaré/Jacarezinho 81**

**Lins 84**

**Madureira 86**

**Mangueira 89**

**Manguinhos 92**

**Maré 96**

**Marechal Hermes 100**

**Morro dos Macacos 102**

**Paciência/Cesarinho 104**

**Parada de Lucas 107**

**Pavuna 109**

**Penha 112**

**Realengo 115**

**Rio das Pedras 118**

**Rocinha 121**

**Salgueiro 124**

**Santa Cruz/Antares 126**

**Santa Teresa 130**

**Santíssimo 134**

**Santo Cristo 137**

**São Carlos 140**

**Senador Camará/Taquaral 142**

**Vargem Pequena 145**

**Vicente de Carvalho 147**

**Vidigal 150**

**Vigário Geral 152**

**Vila Cruzeiro 154**

**Vila Kennedy 157**

GESTÃO DE PARCERIAS **161**

A VOZ DE NOSSOS PARCEIROS **175**

CONTATOS DOS PARCEIROS **185**

REFERÊNCIAS BIBLIOGRÁFICAS **209**

O CIEDS **211**



# Apresentação

“A cidade educadora é um sistema complexo em constante evolução e pode exprimir-se de diferentes formas, mas dará sempre prioridade absoluta ao investimento cultural e à formação permanente da sua população. A cidade será educadora quando reconheça, exerça e desenvolva, para além das suas funções tradicionais (econômica, social, política e de prestação de serviços), uma função educadora, isto é, quando assuma uma intencionalidade e responsabilidade, cujo objetivo seja a formação, promoção e desenvolvimento de todos os seus habitantes, a começar pelas crianças e pelos jovens.”

(Declaração de Barcelona, 1990)<sup>1</sup>

Em seus 15 anos de trajetória, o Centro Integrado de Estudos e Programas de Desenvolvimento Sustentável (CIEDS) desenvolveu diversas ações e projetos na área da educação, em parceria com instituições públicas e privadas. Dentre eles, destacam-se a promoção de reforço do vínculo familiar entre alunos da rede de educação infantil; o fomento à permanência interessada de jovens em transição do

---

<sup>1</sup> CML (2009). Cidades Educadoras Associação Internacional. Lisboa: Câmara Municipal de Lisboa (documento policopiado).



Ensino Fundamental para o Ensino Médio; a realização de Telecurso no Ensino Médio; a promoção do aumento de escolaridade de jovens e adultos no nível fundamental; o gerenciamento de programas educacionais integrando ensino fundamental, qualificação profissional e ação comunitária; a promoção de capacitação para os funcionários das escolas agregada à facilitação do acesso e incentivo à leitura como recurso no ensino-aprendizagem, entre outras.

Considerando que sistematizar no campo da Educação significa compartilhar o conhecimento, entendemos que a elaboração desse **Guia de Recursos Educativos**, primeiro registro da vocação educadora do Rio de Janeiro, poderá contribuir para o aprimoramento continuado das políticas públicas e das metodologias de intervenção ao registrar a experiência do CIEDS no desenvolvimento do Projeto Bairro Educador em parceria com a Secretaria Municipal de Educação do Rio de Janeiro, no âmbito do seu Programa Escolas do Amanhã. Nesta publicação, apresentaremos a experiência acumulada na construção e gestão de parcerias – recursos educativos – corresponsáveis pelos processos educativos dentro e fora das unidades escolares em que atuamos.

Entendemos por recursos educativos todas as possibilidades que a cidade e a localidade onde a escola está nos oferecem – instituições locais, espaços públicos e privados, equipamentos da cidade, atores sociais e cultura local. Leonardo Boff aponta que os recursos naturais não devem ser vistos a partir de uma óptica apenas utilitarista, mas sim como “bondades da terra”. É nesta perspectiva que apresentamos os recursos educativos da cidade do Rio de Janeiro, como sendo “bondades da cidade” – resultado da criação e ação de todos que nela vivem.

Este Guia inova por apresentar de maneira organizada, em uma única plataforma, recursos educativos de 51 bairros do Rio de Janeiro, vivenciados durante a realização do projeto Bairro Educador no período de maio de 2010 a agosto de 2013. A apropriação desses recursos se configura em uma tecnologia social, possibilitando a ampliação dos repertórios educativos e a consolidação de um modelo de Cidade Educadora.

O **Guia de Recursos Educativos** é parte da estratégia institucional do CIEDS para a consolidação de sua missão: “promoção de uma sociedade sustentável tendo como base o conhecimento, a cooperação e o empoderamento das pessoas”. Desta forma, acreditamos que, a partir da sistematização, do registro e da disseminação de nossas práticas, como é o caso da coleção “Bairro Educador: Programa Escolas do Amanhã” que inclui as publicações “Traçado Metodológico”, “Grêmio é Fundamental” e “Práticas e Aprendizagens”, é possível contribuir para a produção de conhecimento, para o fortalecimento de políticas públicas e para a construção de redes para a prosperidade de pessoas, de comunidades e de toda a sociedade.

No desenvolvimento do projeto Bairro Educador, o CIEDS investiu esforços na aproximação desses parceiros, na integração das escolas com os equipamentos públicos e privados da cidade e no aprimoramento da relação entre escolas, suas comunidades e as famílias dos estudantes, a fim de torná-los parceiros corresponsáveis na criação e articulação de novas oportunidades educativas, eixos fundamentais para a construção de uma Cidade que Educa.

A base metodológica do Bairro Educador é inspirada nas experiências da Associação Cidade Escola Aprendiz. O Bairro Educador, ao adotar o conceito de que é possível aprender em diferentes lugares e com diversas pessoas e instituições, desde que comprometidos com o processo educativo, propôs estratégias e instrumentos para ampliação dos repertórios educativos dos estudantes de mais de 200 Unidades Escolares da rede municipal de ensino do Rio de Janeiro, a partir da construção de processos educativos significativos e da articulação e do fortalecimento das redes locais em prol da Educação Integral.

A articulação dos potenciais educativos dos bairros e da cidade, envolvendo diferentes atores, recursos, pessoas, organizações, espaços e oportunidades educativas – referentes a um mesmo território –, possibilita não só o estabelecimento de alianças e canais de comunicação entre as diversas esferas de vida do sujeito, mas principalmente possibilita um aumento e uma diversificação

significativa das experiências educativas. Isso cria condições favoráveis ao desenvolvimento integral das crianças e dos adolescentes participantes do projeto, além de reforçar a ideia de que todos são corresponsáveis pelos processos de aprendizagem.

Nesta publicação estão registradas e organizadas, por Bairros Educadores, as mais diversas parcerias construídas pelo CIEDS em pouco mais de três anos de trabalho. Esses parceiros atuaram disponibilizando serviços, materiais, espaços, apoio logístico e/ou recursos humanos em mais de 7 mil atividades educativas e culturais desenvolvidas, conforme o interesse pedagógico de cada uma das Unidades Escolares.

Temos a ciência de que este guia é um primeiro passo do processo de reconhecimento de alguns dos recursos educativos que a cidade oferece, portanto não se esgota nesta publicação, mas é um convite ao leitor para que continuamente esteja atento à vocação educadora carioca.

Desejamos que as experiências do Bairro Educador possam ser utilizadas como referência para estabelecer novas parcerias e manter as até aqui construídas, como contribuição para a consolidação de uma Cidade Educadora no Rio de Janeiro.

Boa leitura!

# Vocação carioca para ser uma Cidade Educadora

O Projeto Bairro Educador tem como objetivo principal a integração e a articulação entre as escolas e os potenciais educativos do bairro e da cidade (espaços, pessoas, instituições e iniciativas), fortalecendo um ambiente de aprendizagem promotor de educação, desenvolvimento humano e prosperidade. Entretanto, para garantir que este objetivo fosse cumprido, tornou-se fundamental orientar as ações educativas através dos Projetos Políticos Pedagógicos (PPP) das unidades escolares, além de manter como linha-mestra o estímulo à curiosidade e ao prazer dos estudantes, contribuindo assim com sua **“permanência interessada na escola”**.<sup>1</sup>

Durante todo o período de realização, o projeto investiu na prática do trabalho planejado de maneira participativa com as unidades escolares. Com o trabalho em conjunto foram criados inúmeros instrumentos e estratégias para conectar as escolas aos potenciais educativos do bairro/cidade, e vice-versa. Surgia aí a oportunidade de ressignificar a relação entre a escola e a comunidade, ressaltando as oportunidades

---

<sup>1</sup> Conceito produzido a partir dos resultados obtidos no projeto Bairro Educador/Centro Integrado de Estudos e Programas de Desenvolvimento Sustentável – CIEDS. Refere-se à questão de transição de estudantes do ensino fundamental para o ensino médio e o entendimento com relação aos fatores que contribuem com o processo de formação e permanência interessada do aluno na escola. Detalhes em <http://www.anpae.org.br/simposio26/2posterres/MarciaFlorenciodeSouza-poster-int.pdf>

educativas, tantas vezes subutilizadas ou até mesmo desconhecidas, como recursos vivos no processo de aprendizagens.

O modelo adotado pelo Bairro Educador trabalhou fundamentalmente com **projetos personalizados por unidade escolar**. Em uma concepção dialógica ao Projeto Político Pedagógico foi possível incorporar desafios e possibilidades locais, relacionando-os com a concepção nacional de educação integral/integrada, que considera aspetos como: tempos, espaços, sujeitos envolvidos, atividades desenvolvidas e parcerias. Sem modelos preestabelecidos, cada escola possuía um plano que refletia as suas características, demandas e singularidades.

A concepção do *planejando<sup>2</sup> integrado* adotado no projeto está representada no fluxograma da estratégia do impacto das ações no processo de aprendizagem.



<sup>2</sup> Modelo de trabalho no qual o planejamento e o fazer caminham juntos, baseados na avaliação constante.

É fundamental ressaltar que o Bairro Educador adotou como referência os princípios descritos na **Carta das Cidades Educadoras**, elaborada em 1990 (passando por adaptações até sua versão final de 2004), levando-se em conta que o pleno desenvolvimento dos seus habitantes não pode ser deixado ao acaso. Ou seja, considerando-se que as cidades dispõem tanto de possibilidades educadoras como estão sujeitas a forças e inércias deseducadoras, é preciso que sejam feitos esforços no sentido de que as mesmas deem prioridade absoluta ao investimento cultural e à formação permanente de sua população. Para isso, devem assumir uma intencionalidade e uma responsabilidade em relação à formação, à promoção e ao desenvolvimento de todos os seus habitantes, a começar pelas crianças e pelos jovens.

Segundo a Rede Brasileira de Cidades Educadoras, as cidades signatárias devem:

- **Trabalhar a escola como um espaço comunitário.**
- **Trabalhar a cidade como um grande espaço educador.**
- **Aprender na cidade, com a cidade e com as pessoas.**
- **Valorizar o aprendizado vivencial.**
- **Priorizar a formação de valores.**

A variedade e a qualidade das atividades realizadas pelo Bairro Educador, associadas à consolidação da rede de parceiros, representa uma grande contribuição para que o Rio de Janeiro se torne uma Cidade Educadora. Diversas experiências do Projeto Bairro Educador planejadas junto à escola afinaram-se com esses elementos e dialogaram com os princípios da Carta supracitada, como, por exemplo, ampliar as oportunidades de formação, entretenimento e desenvolvimento pessoal a partir da articulação com diversos parceiros. O que se via em muitas ações eram estudantes motivados

e felizes; além de professores com mais elementos para enriquecer o aprendizado em sala de aula.

Entretanto, antes de falarmos do rol de parcerias construídas com o trabalho do Bairro Educador, é importante falarmos de **Educação Integral**, a partir da compreensão do homem como ser uno e do desenvolvimento humano nos seus aspectos cognitivos, afetivos, psicomotores e sociais. A partir desta concepção, nossa equipe começou a fazer questionamentos fundamentais: Que cidadãos queremos para nossas comunidades? O que torna um bairro efetivamente educador? Quais são os elementos que constituem tal bairro?

Após inúmeras leituras e debates internos e com parceiros, foram elaborados quatro Elementos Constituintes de um Bairro Educador que ajudam a responder os questionamentos acima, além de caracterizarem as principais linhas de atuação de nosso projeto. São Elementos Constituintes<sup>3</sup> do Bairro Educador:

- **Projeto Comunitário de Educação Integral.**
- **Apropriação do Bairro e da Cidade.**
- **Gestão Democrática.**
- **Interação Família-Escola.**

O entendimento desses elementos é importante para que a construção de parcerias seja contínua e, de fato, educadora. Quando falamos da importância das parcerias e de um Guia que pode ser acessado a qualquer momento, destacamos os elementos constituintes *Projeto Comunitário de Educação Integral* e *Apropriação do Bairro e da Cidade*.

Entender a necessidade da construção de um *Projeto Comunitário de Educação Integral* que reflita as necessidades daquela comunidade é o

---

<sup>3</sup> Ver detalhes na publicação "Traçado Metodológico, um caminho percorrido", SMERJ/ CIEDS, 2013.

**primeiro passo para a construção de uma rede de parceiros.** O Projeto Comunitário de Educação Integral parte dos projetos desenvolvidos na escola ou no território, levando a uma integração dos atores, mapeados e reconhecidos, assim como seus conhecimentos relacionados aos saberes científicos (formais) e/ou saberes populares (não formais).

A sensibilização dos parceiros acerca desses elementos é fundamental porque reforça a ideia de que é dever de todos assegurar o direito à educação das crianças e dos adolescentes. O que queremos dizer é que tal tarefa não está restrita à escola. **Enquanto educadores, os parceiros têm como objetivo a formação do sujeito compreendido em suas diferentes dimensões, sejam elas cognitivas, afetivas, valorativas, corporais, sociais, estéticas ou simbólicas.** Além disso, nossos *parceiros educadores* – como preferimos chamá-los, dada sua importância no processo de aprendizagem – precisam estar afinados com a importância de trazer esse sujeito para o centro das indagações e preocupações da educação de maneira geral.

Assim, entendidos esses elementos, inicia-se uma inversão do movimento da “pedagogia da cidade” – em que o parceiro possui seu recurso educacional pronto e engessado, de acordo com suas próprias definições, para a “cidade como pedagogia”. De acordo com essa segunda concepção, cada *parceiro educador* assume sua responsabilidade no contexto de um projeto conjunto de educação. Quando falamos de parceiro como educador, referimo-nos a todo indivíduo, grupo ou instituição identificado com as características citadas. Empresas, museus, meios de comunicação, famílias, associações, instituições públicas e privadas, pequenos comerciantes, entre outros, são todos educadores potenciais.

Sensibilizado ao Elemento Constituinte *Projeto Comunitário de Educação Integral* o parceiro assume sua responsabilidade educativa no contexto de um projeto conjunto e unificado com os demais parceiros e com a comunidade escolar, no caso, destacando **o direito de acesso à cidade.** Circular pela cidade e se apropriar dela é, além de um direito, uma bela oportunidade de aprendizagem e uma ótima



forma de ampliação do repertório cultural de qualquer sujeito. Em vista da tamanha importância atribuída ao direito à cidade, o segundo elemento constituinte, balizador de um Bairro efetivamente Educador, é a *Apropriação do Bairro e da Cidade*.

Esse Elemento Constituinte contribui para a Educação Integral enquanto formação e desenvolvimento humano global, e não apenas como ser que “acumula” alguma espécie de conteúdo. Isso ocorre na medida em que oferece experiências significativas, oportunizando a realização da potencialidade de cada indivíduo, para que ele possa evoluir plenamente com a conjugação de suas capacidades, conectando as diversas dimensões do sujeito.

Em outras palavras, a apropriação do bairro e da cidade é importante porque pode ser explorada pela escola quando são oferecidas aos estudantes atividades fora do espaço escolar ou ainda quando são trazidos atores externos para desenvolver ações na própria unidade escolar. Esse contato facilita a troca de saberes e permite a ampliação dos horizontes dos estudantes, contribuindo para que eles aprendam a conviver com pessoas diferentes de maneira positiva, dado que vivemos em uma sociedade plural. Por isso, devemos estar preparados para conviver e respeitar o outro em todas as suas dimensões (política, cultural, sexual, econômica, religiosa etc.).

Logo, esses dois elementos constituintes são a base de entendimento e sensibilização de cada parceiro aqui apresentado para que o espaço escolar seja respeitado em toda a sua **diversidade cultural, educativa e social**, partindo da heterogeneidade que o município do Rio de Janeiro possui.

Durante o período de gestão do CIEDS à frente do Bairro Educador, mapeamentos locais foram realizados e parcerias de diferentes características foram construídas. Parcerias que foram até as unidades escolares para realizar atividades e parcerias que receberam os alunos em suas próprias instalações. Parceiros classificados como *Pessoa Física* ou como *Pessoa Jurídica*. Foram inúmeros os parceiros que atuaram junto ao projeto, destacando-se as parcerias locais

(como moradores ou organizações de determinada comunidade que se dispuseram a participar do cenário educativo do Bairro), até parceiros com maior estrutura e que conseguiram abarcar um número maior de escolas e de Bairros Educadores distribuídos por toda a cidade. Neste último caso, destacamos:

- **MetrôRio:** disponibilizou a **gratuidade** para quase **10 mil trânsitos**, para alunos, professores, diretores e responsáveis, em atividades educativas e culturais, também gratuitas, durante a semana e fins de semana.
- **Junior Achievement:** responsável pelo treinamento da equipe do Bairro Educador nos Programas “As Vantagens de Permanecer na Escola”, “Economia Pessoal” e “Nosso Planeta, Nossa Casa”, resultando em mais de **2 mil alunos de 2º segmento** participantes das oficinas.
- **Produtora Cultural Bonfilm:** responsável por receber **2.500 alunos** das Escolas do Amanhã na exposição “A Terra Vista do Céu”, sediada na Cinelândia.
- **Baluarto Agência de Projetos Culturais:** com os projetos “50 anos do Quinteto Villa Lobos” e “Brasil de Tuhu”, responsável por apresentações de música clássica em **19 Escolas do Amanhã**.
- **SESC:** em seus diversos núcleos, foi responsável por oferecer mais de **180 oficinas** de arte, dança, música e contação de histórias no espaço da escola ou em suas próprias sedes.

## Estrutura do Guia

Apresentaremos o Guia em três seções. Na 1ª seção traremos um breve perfil de cada Bairro Educador, indicando as ações realizadas pelos

parceiros naquela localidade, por meio de ícones, conforme a seguinte classificação temática: Ação Cultural; Ações com Famílias; Apropriação da Cidade; Cidadania; Comunicação; Espaço Cultural; Esporte; Formação; Meio Ambiente; Saúde; Transporte.

Na 2ª seção, compartilharemos nosso **Roteiro de Gestão de Parcerias**, que oferece procedimentos e instrumentos para a gestão das redes de parcerias já constituídas e que podem ser acessadas pelas unidades escolares.

Na 3ª seção estão as opiniões de alguns dos parceiros descrevendo como foi a experiência de trabalhar com a equipe do Bairro Educador e com as Unidades Escolares atendidas pelo projeto. Chama atenção a disponibilidade de alguns parceiros de repensarem suas pedagogias e metodologias a partir da experiência em parceria com o projeto.

Para finalizar esse **Guia de Recursos Educativos**, todos os parceiros pessoa jurídica detalhados em cada Bairro Educador são apresentados, com seus respectivos contatos. Recomendamos acessá-los, pois todos foram valorosos e fundamentais em cada atividade realizada.

Considerando o depoimento de muitos diretores e professores, ao afirmarem que as parcerias construídas pelo Bairro Educador tiveram impacto positivo para melhoria da **ambiência e frequência escolar**, uma vez que tornaram o ambiente escolar mais atrativo para os estudantes, o CIEDS acredita que o presente **Guia de Recursos Educativos** tem muito a contribuir com a busca por uma Educação Integral e integrada aos contextos locais. Esperamos que ele possa ser bastante utilizado por todas as Unidades Escolares, sendo material de consulta para a manutenção das parcerias já estabelecidas, mas também fonte de inspiração e incentivo para a busca de novos *parceiros educadores*.

Equipe Bairro Educador

# Classificação Temática dos Parceiros



**AÇÕES CULTURAIS** – Parceiros que promovem ações de teatro, música, cinema, dança, artes plásticas e afins, geralmente nas unidades escolares ou em espaços externos. As temáticas são diversificadas, sempre adequadas ao cotidiano escolar.



**AÇÕES COM FAMÍLIAS** – Parceiros que promovem diferentes atividades para maior e melhor interação entre as famílias dos estudantes e a unidade escolar.



**APROPRIAÇÃO DA CIDADE** – Parceiros cujas ações estimulam nos estudantes maior conhecimento e apropriação dos recursos educativos disponíveis na cidade em que vivem. Ao abrirem suas portas e desenvolverem atividades, esses parceiros reafirmam a possibilidade dos estudantes se apropriarem daquele local de forma participativa e democrática.



**CIDADANIA** – Parcerias públicas e privadas que realizam ações na área da Assistência Social e oferecem serviços voltados para a promoção da cidadania, englobando a garantia dos direitos, em especial os da criança e do adolescente.



**COMUNICAÇÃO** – Parceiros com ações voltadas para a reflexão sobre a comunicação e para promoção da interação entre os estudantes e as diferentes mídias: convencionais, digitais e alternativas.



**ESPAÇOS CULTURAIS** – Neste grupo de parceiros estão equipamentos culturais como museus, centros culturais, teatros, cinemas e demais espaços que recebam os estudantes para aulas-passeio e visitas.



**ESPORTE** – Ações e parceiros com atuação voltada para a promoção e valorização da prática esportiva nas unidades escolares ou fora delas.



**FORMAÇÃO** – Grupo de parceiros que desenvolve palestras, cursos, oficinas e demais ações voltadas para troca de conhecimentos e saberes com estudantes, responsáveis, professores e parceiros, englobando temáticas diversificadas, desde acadêmicas até assuntos gerais.



**MEIO AMBIENTE** – Parceiros que executam todo tipo de atividade que possua como finalidade a educação ambiental e temas correlatos como reciclagem, tratamento de água, uso de fontes renováveis de energia elétrica, plantio e contato com fauna e flora.



**SAÚDE** – Todo tipo de parceria e atividade que possua como finalidade a promoção da saúde, seja por meio de campanhas, palestras ou ações de prevenção.



**TRANSPORTE** – Parcerias que disponibilizam transporte gratuito para ações fora do espaço escolar.

BAIRROS  
EDUCADORES



# Bairro Educador

## Acari

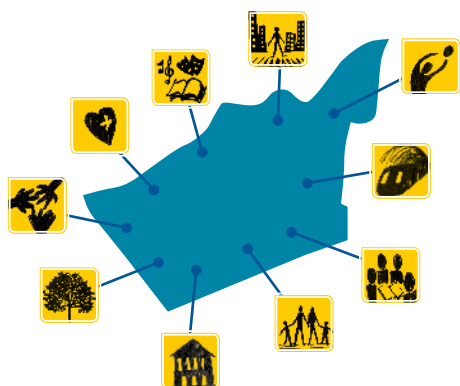
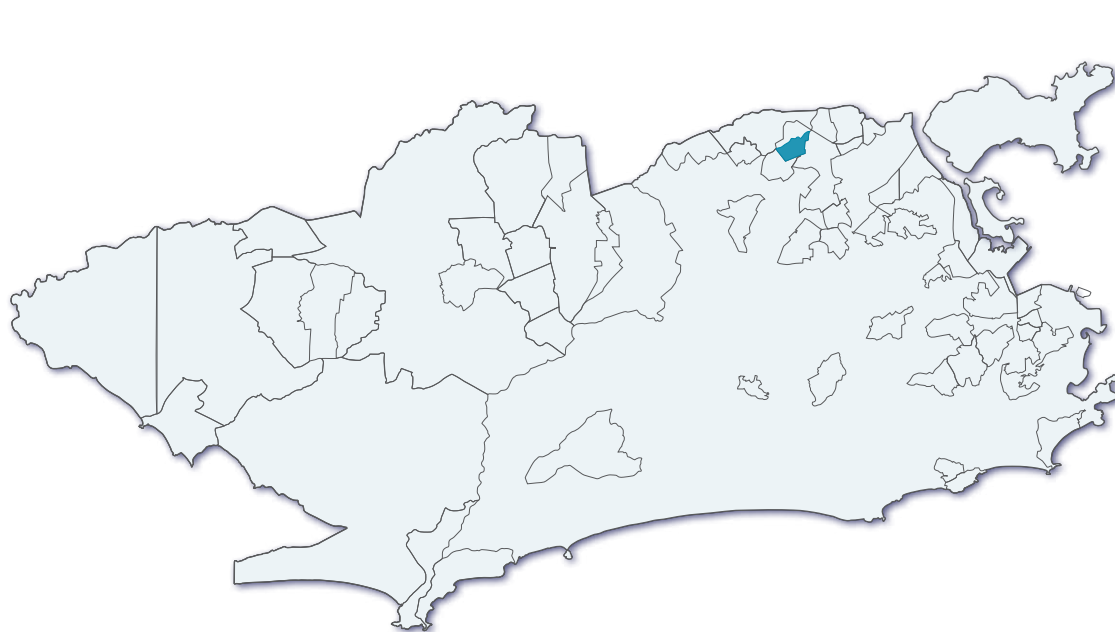

Neste território, as atividades de música e letramento ganharam destaque. Diversos temas de interesse local foram desenvolvidos junto a estudantes, professores e responsáveis, sendo possível reforçar e valorizar a identidade local. O Projeto Bairro Educador chegou a Acari em setembro de 2011 em 2 unidades escolares e, em fevereiro de 2013, em 1 unidade escolar. Neste território, foram atendidas 3 unidades escolares com aproximadamente 1.880 estudantes.

Durante o período de execução do projeto, foram desenvolvidas 121 Atividades Educativas e Culturais.



## UNIDADES ESCOLARES DE ACARI COM ATUAÇÃO DO BAIRRO EDUCADOR

CIEP Antônio Candeia Filho

Escola Municipal Jornalista e Escritor Daniel Piza

Escola Municipal Thomas Jefferson

### ATIVIDADES DE PARCEIROS NO BAIRRO EDUCADOR ACARI



#### CENTRO DE REFERÊNCIA DA ASSISTÊNCIA SOCIAL DE ACARI

Palestras sobre direitos da criança e do adolescente e serviços de assistência social



#### CLÍNICA DA FAMÍLIA MARCOS VALADÃO

Palestras diversas sobre saúde



#### COMLURB

Apresentação musical do grupo Chegando de Surpresa e palestra sobre os perigos do lixo



#### EMPRESA DE COSMÉTICOS MARY KAY

Promoção de Ação Social e Dia da beleza (oficinas)



#### ESTAÇÃO DE TRATAMENTO DE ÁGUA DO GUANDU – NOVA CEDAE

Visita guiada nas dependências da estação para conhecer as fases de tratamento da água e outros projetos desenvolvidos pela CEDAE



#### FUNDAÇÃO LEÃO XIII

Palestras sobre prevenção ao uso de drogas



#### LIVRARIA ECOLÓGICA DO BRASIL

Realização de Feira Literária e troca de livros e gibis por materiais recicláveis



#### METRÔRIO

Gratuidade para transporte e para espetáculos e espaços culturais; oficinas sobre meio ambiente (projeto Estação Alegria) na sede administrativa no Centro



#### MUSEU DE ARTE MODERNA (MAM)

Aula-passeio às exposições do Museu



#### MUSEU NACIONAL

Aula-passeio às exposições do Museu



#### PONTO CINE

Gratuidade para o cineclube



#### SAÚDE CARIOCA

Apresentação de esquetes teatrais sobre saúde



#### VILA OLÍMPICA CLARA NUNES

Oficinas educativas e cessão de espaço para atividades

# Bairro Educador

## Anchieta

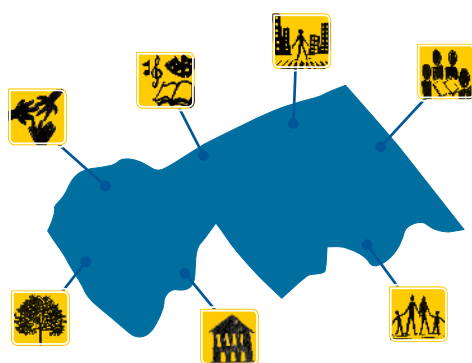
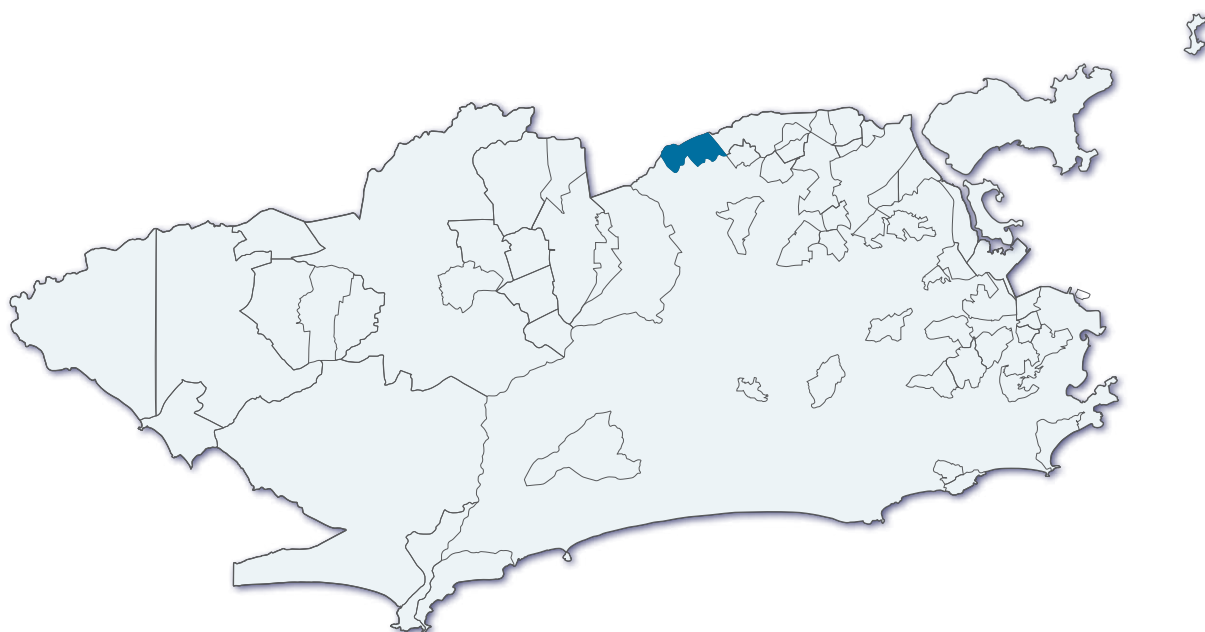

Neste território, as parcerias locais, inclusive com órgãos públicos, e as atividades externas ganharam destaque. Com o importante envolvimento dos docentes, diversas atividades como rodas de conversa e visitas a espaços culturais puderam acontecer com sucesso. O Projeto Bairro Educador chegou ao território de Anchieta em setembro de 2011. Neste território, foram atendidas 3 unidades escolares com aproximadamente 2.600 estudantes.

Durante o período de execução do projeto, foram desenvolvidas 163 Atividades Educativas e Culturais.

## UNIDADES ESCOLARES DE ANCHIETA COM ATUAÇÃO DO BAIRRO EDUCADOR

Escola Municipal Lúcio de Mendonça  
Escola Municipal Mario Piragibe  
Escola Municipal Hildegardo de Noronha

### ATIVIDADES DE PARCEIROS NO BAIRRO EDUCADOR ANCHIETA



#### CENTRO CULTURAL BANCO DO BRASIL (CCBB)

Aula-passeio às exposições permanentes e temporárias do Centro Cultural



#### CENTRO CULTURAL DA JUSTIÇA FEDERAL

Aula-passeio às exposições do Centro Cultural



#### COMLURB

Apresentação musical do Grupo Chegando de Surpresa



#### EMPRESA DE COSMÉTICOS MARY KAY

Promoção de Ação Social e Dia da beleza (oficinas)



#### ESPACO CULTURAL ESCOLA SESC

Oficinas Teatrais sobre temas diversos



#### ESTAÇÃO DE TRATAMENTO DE ÁGUA DO GUANDU – NOVA CEDAE

Visita guiada nas dependências da estação para conhecer as fases de tratamento da água e outros projetos desenvolvidos pela NOVA CEDAE



#### FAETEC – UNIDADE VISCONDE DE MAUÁ – CETEP MARECHAL HERMES

Visita guiada e informações sobre os cursos técnicos, os cursos abertos à comunidade e todos os serviços e cursos disponíveis



#### FUNDAÇÃO LEÃO XIII

Realização de Ação Social – serviços de retirada de documentos e saúde preventiva



#### GUARDA MUNICIPAL

Palestra sobre projeto de vida



#### INSTITUTO NOOS

Palestras sobre segurança da criança, bullying e violência



#### LIVRARIA ECOLÓGICA DO BRASIL

Realização de Feira Literária e troca de livros e gibis por materiais recicláveis



#### LONA CULTURAL TERRA – GUADALUPE

Realização de oficinas e espetáculos lúdicos e cessão de espaço para atividades



#### MUSEU DAS TELECOMUNICAÇÕES – OI FUTURO

Aula-passeio nas instalações do Museu



#### MUSEU DE ARTE MODERNA (MAM)

Aula-passeio às exposições do Museu



#### MUSEU HISTÓRICO NACIONAL

Aula-passeio às exposições do Museu



#### MUSEU LIGHT DE ENERGIA

Aula-passeio nas instalações do Museu da Light



#### PONTO CINE

Gratuidade para o cineclube



#### SESC DE MADUREIRA

Oficinas na área de cultura e palestras sobre educação social



#### SOCIEDADE BENEFICENTE DE ANCHIETA

Palestras de orientação educacional



#### SESC SÃO JOÃO

Apresentação espetáculo teatral e palestra “Deletando o bullying”



#### UNICIRCO MARCOS FROTA

Gratuidade para espetáculos circenses

# Bairro Educador

## Bangu



Neste território, atividades de Educomunicação voltadas para a identidade do bairro foram as que mais se destacaram, indo de simples ações como Grafite com desenhos dos estudantes até ações maiores como Os Pequenos Repórteres do Meu Pé de Laranja Lima. O Projeto Bairro Educador chegou a Bangu/Vila Aliança em fevereiro de 2011. Neste território, foram atendidas 5 unidades escolares com, aproximadamente, 2.500 estudantes. Durante o período de execução do projeto, foram desenvolvidas 115 Atividades Educativas e Culturais.

## UNIDADES ESCOLARES DE BANGU COM ATUAÇÃO DO BAIRRO EDUCADOR

CIEP Olof Palme

CIEP Maestrina Chiquinha Gonzaga

Escola Municipal Ayrton Senna da Silva

Escola Municipal Edson Carneiro

Escola Municipal Austregésilo de Athayde

## ATIVIDADES DE PARCEIROS NO BAIRRO EDUCADOR BANGU



### BALUARTE AGÊNCIA DE PROJETOS CULTURAIS

Apresentações musicais e concertos interativos (Brasil de Tuhu)



### CENTRO CULTURAL A HISTÓRIA QUE EU CONTO

Realização de palestras e peças teatrais, além de oficinas na área de teatro, fotografia e grafite



### CENTRO COMUNITÁRIO DE DEFESA DA CIDADANIA

Serviços de atendimento social



### CENTRO CULTURAL BANCO DO BRASIL (CCBB)

Aula-passeio às exposições permanentes e temporárias do Centro Cultural



### CIDADE DAS CRIANÇAS

Oficinas lúdicas e cessão de espaço para atividades



### ESTAÇÃO DE TRATAMENTO DE ÁGUA DO GUANDU – NOVA CEDAE

Visita guiada nas dependências da estação para conhecer as fases de tratamento da água e outros projetos desenvolvidos pela NOVA CEDAE



### LONA MUNICIPAL HERMETO PASCOAL

Realização de atividades culturais, shows, peças de teatro, além da cessão do espaço



### MUSEU LITERÁRIO DE BANGU

Visita orientada aos pontos culturais do “Circuito Espacial Bangu”



#### POSTO DE SAÚDE EITHEL PINHEIRO LIMA

Palestra sobre prevenção contra dengue



#### POSTO SAÚDE DA FAMÍLIA NOVA ALIANÇA

Apresentação de espetáculo teatral sobre dengue e as formas de evitar a doença



#### SHOPPING BANGU

Visita orientada aos pontos culturais do "Circuito Espacial Bangu"



#### UNISUAM – CURSO GASTRONOMIA

Palestra sobre alimentação saudável e aproveitamento integral dos alimentos



# Bairro Educador

## Bispo

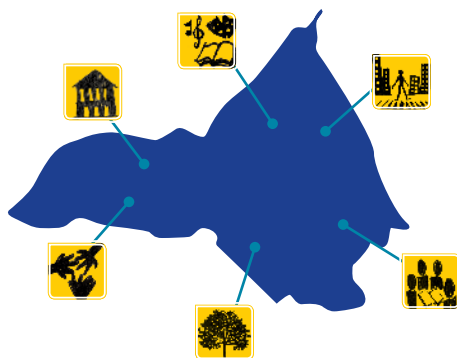
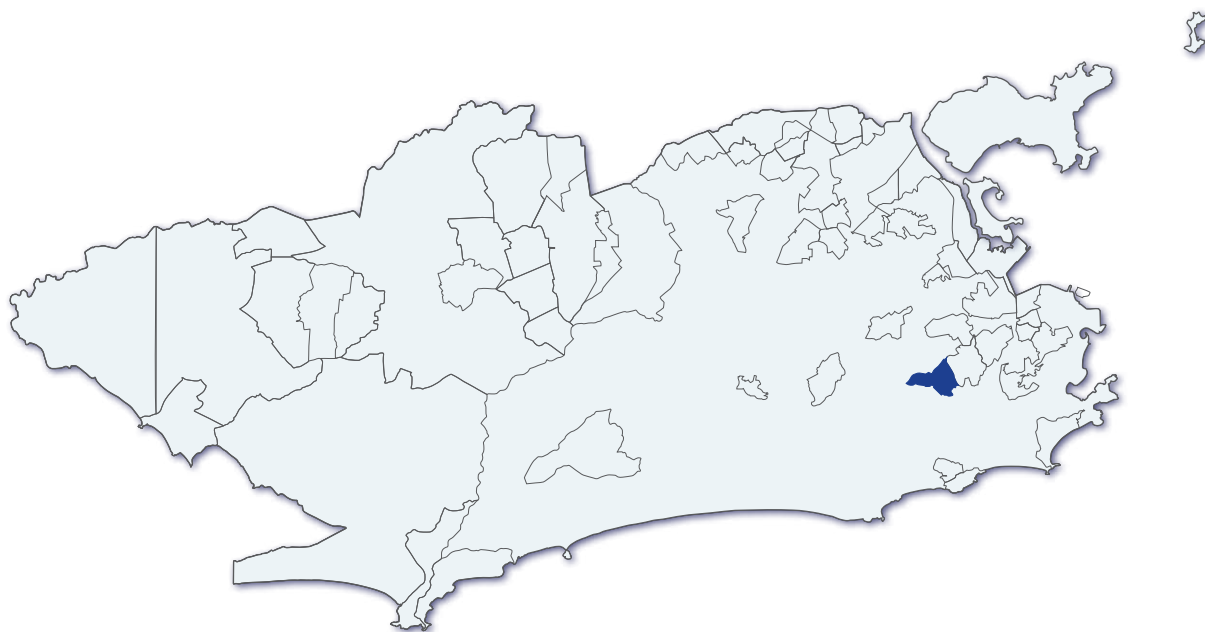

Neste território, o intercâmbio com o Colégio Cruzeiro nas atividades de Educação Ambiental e Contação de História foram destaque juntamente com o Grupo de Trabalho de Memória do Turano. O Projeto Bairro Educador chegou ao Bispo em março de 2011. Foram atendidas 3 unidades escolares com, aproximadamente, 1.400 estudantes.

Durante o período de execução do projeto, foram desenvolvidas 316 Atividades Educativas e Culturais.

## UNIDADES ESCOLARES DO BISPO COM ATUAÇÃO DO BAIRRO EDUCADOR

Escola Municipal Frei Cassiano

Escola Municipal Mário da Veiga Cabral

Escola Municipal Francisco Cabrita

### ATIVIDADES DE PARCEIROS NO BAIRRO EDUCADOR BISPO



#### A. GUIMARÃES PRODUÇÕES

Apresentação de espetáculos teatrais com a temática meio ambiente



#### CENTRO COMUNITÁRIO MANUEL VITORINO (ESPAÇO CULTURAL FAZENDO ARTE)

Oficinas de teatro, capoeira, dança e artes plásticas



#### CENTRO CULTURAL DA CAIXA ECONÔMICA FEDERAL

Aula-passeio às exposições e apresentações teatrais gratuitas



#### CIA HÍBRIDA DE DANÇA

Apresentação de espetáculo teatral e dança



#### COLÉGIO CRUZEIRO

Contação de histórias e apresentação de espetáculo teatral sobre educação ambiental



#### ECOBÉ PROJETOS PEDAGÓGICOS

Empresa com foco no ensino de ciências naturais e educação ambiental; aula-passeio, permitindo contato com fauna e flora, além do plantio de mudas para hortas escolares



#### GEFEP (GRUPO DE FORMAÇÃO DE EDUCADORES POPULARES)

Oficinas culturais, assistência jurídica e reforço escolar



#### JUNIOR ACHIEVEMENT

Formação de equipe de voluntários e fornecimento de material didático – Programa “As Vantagens de Permanecer na Escola”



#### MEMORIAL GETÚLIO VARGAS

Visita às exposições permanentes sobre Getúlio Vargas



#### MUSEU HISTÓRICO NACIONAL

Aula-passeio às exposições do Museu



#### TERRITÓRIOS DA PAZ – SECRETARIA DO ESTADO DE ASSISTÊNCIA SOCIAL DE DIREITOS HUMANOS

Mapeamento local, articulação comunitária e interlocução com políticas públicas



#### UPP SOCIAL – TURANO

Realização de oficinas diversas e apoio logístico para ações educativas no espaço externo das escolas

# Bairro Educador

## Borel

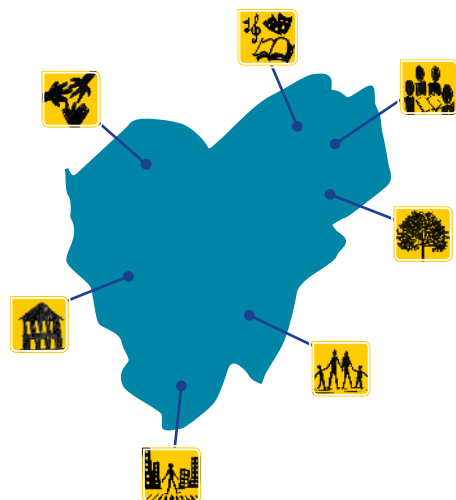
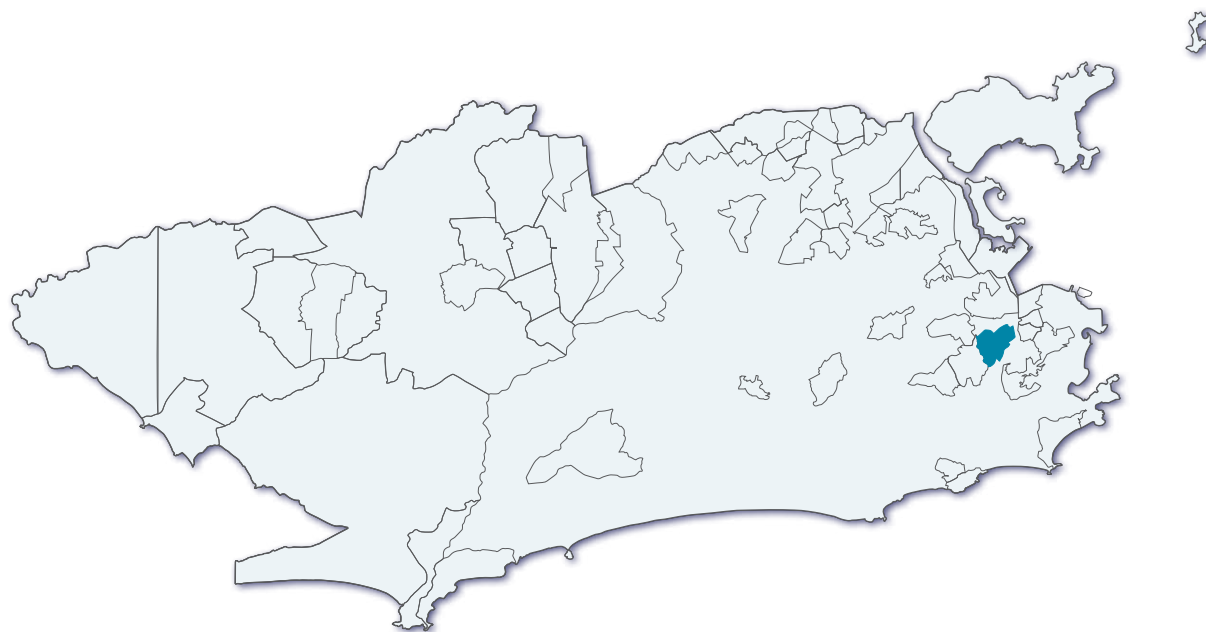

Neste território, com a temática meio ambiente, surgiu a primeira Trilha Educativa do Bairro Educador – Sociedade e Ciências Sociais e Naturais – devido ao cenário oportuno de atores sociais juntamente com a Rede Social Borel. O Projeto Bairro Educador chegou ao território do Borel em agosto de 2010. Neste território, foram atendidas 3 unidades escolares com, aproximadamente, 1.000 estudantes. Durante o período de execução do projeto, foram desenvolvidas 276 Atividades Educativas e Culturais.

## UNIDADES ESCOLARES DO BOREL COM ATUAÇÃO DO BAIRRO EDUCADOR

Escola Municipal Borel

Escola Municipal Jornalista Brito Broca

CIEP Doutor Antoine Magarinos Torres Filho

### ATIVIDADES DE PARCEIROS NO BAIRRO EDUCADOR BOREL



#### CENTRO DE EDUCAÇÃO AMBIENTAL DO PARQUE NACIONAL DA TIJUCA (CEAMP)

Aula-passeio na Floresta da Tijuca



#### CIA HÍBRIDA DE DANÇA

Apresentação de espetáculo teatral e de dança



#### ECOBÉ PROJETOS PEDAGÓGICOS

Empresa com foco no ensino de ciências naturais e educação ambiental; promoção de aula-passeio, permitindo contato com fauna e flora, além do plantio de mudas para hortas escolares



#### ESTAÇÃO DE TRATAMENTO DE ÁGUA DO GUANDU – NOVA CEDAE

Visita guiada nas dependências da estação para conhecer as fases de tratamento da água e outros projetos desenvolvidos pela NOVA CEDAE



#### INSTITUTO EMBELLEZE

Ação social com oferta de serviços de salão de beleza para os responsáveis



#### JARDIM BOTÂNICO

Aula-passeio e formação para professores



#### MERCADO REDE ECONOMIA

Disponibilização de suas dependências para visita dos alunos em atividade ligadas à matemática



#### MUSEU DAS TELECOMUNICAÇÕES – OI FUTURO

Aula-passeio nas instalações do Museu



#### MUSEU DE ARTE DO RIO

Aula-passeio às exposições do Museu



#### MUSEU DO ÍNDIO

Aula-passeio às exposições do Museu



#### MUSEU HISTÓRICO NACIONAL

Aula-passeio às exposições do Museu



#### OBRA SOCIAL SANTA CABRINI

Oficinas e espaço para atividades ligadas a ciências e meio ambiente na Floresta da Tijuca

# Bairro Educador

## Caju

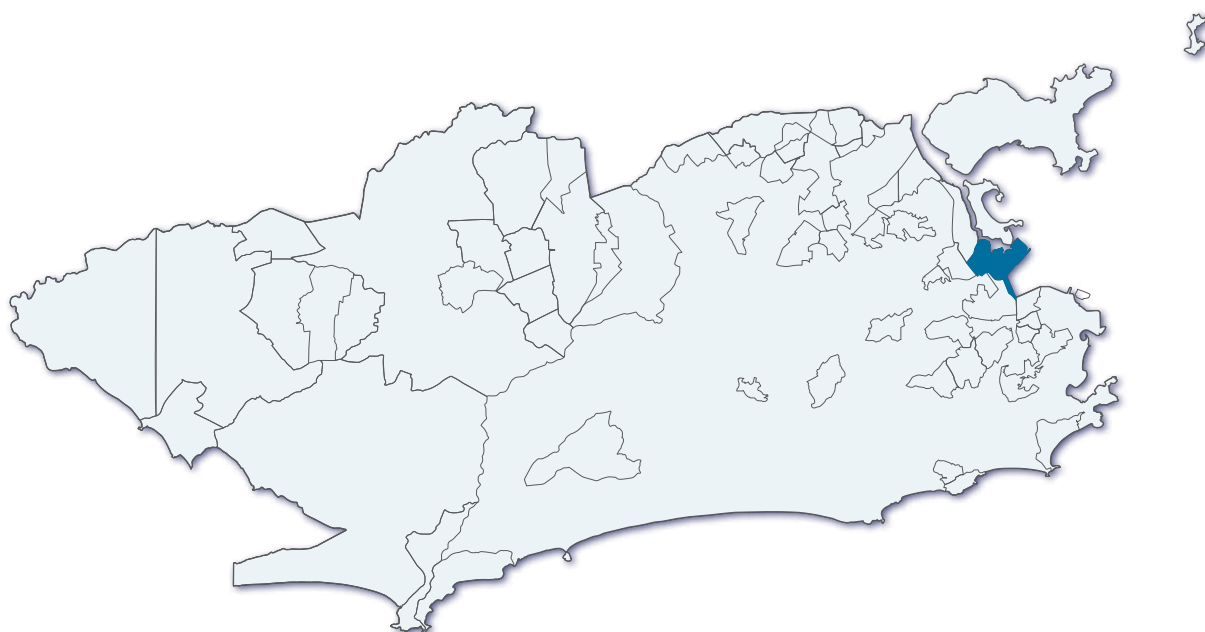

Neste território, o destaque foi a utilização da *Pedagogia Cemiterial* como recurso de ensino aprendizagem e a participação do Bairro Educador na Rede do Caju, que congrega moradores, sociedade civil, órgãos governamentais e empresas na promoção de um melhor IDH por meio de política intersetorial. O Projeto Bairro Educador chegou ao território do Caju em setembro de 2011. Neste território, foram atendidas 5 unidades escolares com, aproximadamente, 3.600 estudantes. Durante o período de execução do projeto, foram desenvolvidas 247 Atividades Educativas e Culturais.

## UNIDADES ESCOLARES DO CAJU COM ATUAÇÃO DO BAIRRO EDUCADOR

CIEP Henfil

Escola Municipal Professora Laura Sylvia Mendes Pereira

Escola Municipal Professor Walter Carlos de Magalhães Fraenkel

Escola Municipal Marechal Espiridião Rosas

Escola Municipal Marechal Mascarenhas de Moraes

## ATIVIDADES DE PARCEIROS NO BAIRRO EDUCADOR CAJU



### CAIXA CULTURAL – PROJETO GENTE ARTEIRA

Oferta de visita guiada, gratuidade para espetáculo teatral e disponibilidade de transporte e alimentação



### CEMITÉRIO SÃO FRANCISCO XAVIER

Atividades educativas de ressignificação do espaço cemiterial



### CENTRO CULTURAL BANCO DO BRASIL (CCBB)

Aula-passeio às exposições permanentes e temporárias do Centro Cultural



### CLÍNICA MUNICIPAL DE SAÚDE FERNANDO BRAGA LOPES

Realização de palestras sobre combate à dengue



### ENGENHARIA GALVÃO

Realização de palestra sobre formação profissional



### ESCOLA SESC DE TEATRO

Apresentação de espetáculo musical, com disponibilização de transporte



### GOL DE LETRA

Oficinas culturais para estudantes e infraestrutura para realização de atividades



### INSTITUTO NOOS

Palestras sobre violência e bullying



#### JUNIOR ACHIEVEMENT



Formação de equipe de voluntários e fornecimento de material didático – Programa “As Vantagens de Permanecer na Escola”



#### PARQUE DE MATERIAL ELETRÔNICA DA AERONÁUTICA (PAME)

Disponibilização de ônibus para atividades fora da escola

#### PETROBRAS



Realização de palestra sobre estágio e empregabilidade e oferta de sessões de cinema

#### SESC SANTA LUZIA



Aplicação de flúor em estudantes e apresentação de espetáculo teatral sobre higiene bucal



#### UNICIRCO MARCOS FROTA

Gratuidade para espetáculo circense



#### VILA OLÍMPICA DO CAJU

Oficinas educativas e cessão de espaço para atividades

# Bairro Educador

## Campo Grande

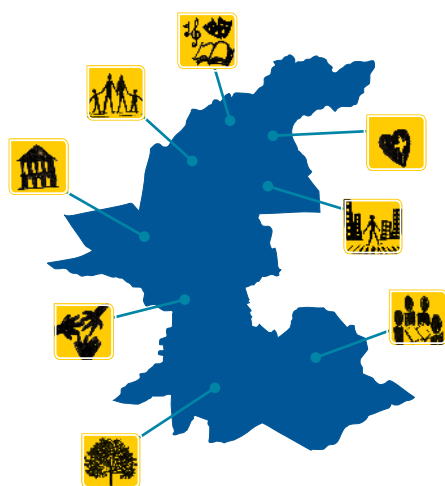
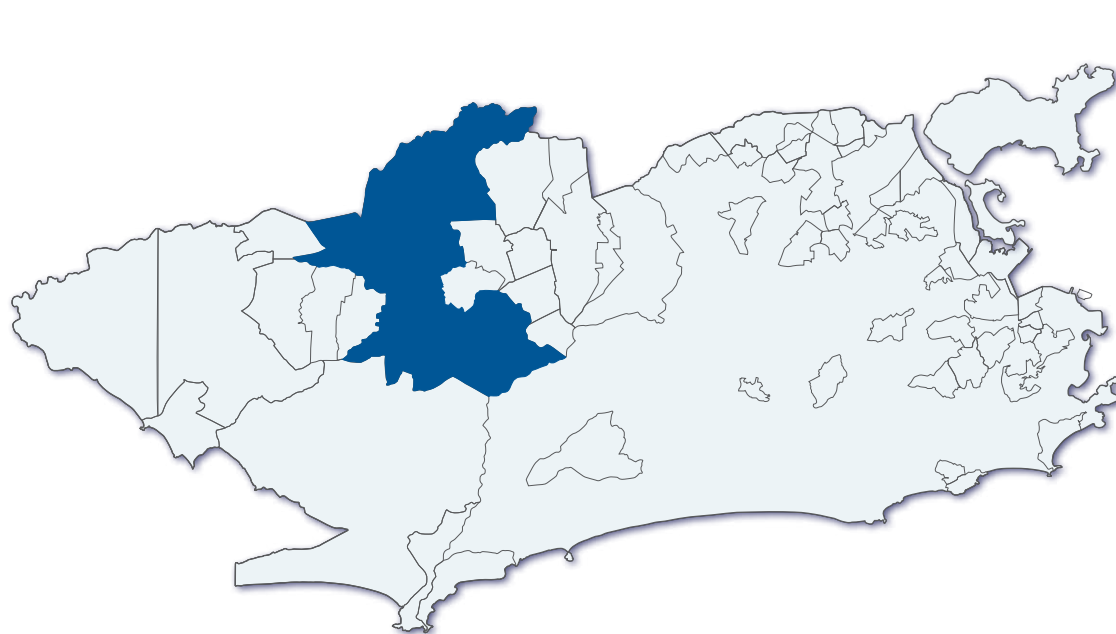

Neste território, destacamos o desenvolvimento das Trilhas Educativas em parceria com o Programa de Saúde nas Escolas e a Rede Social do bairro. O Projeto Bairro Educador chegou a Campo Grande em janeiro de 2011. Neste território, foram atendidas 5 unidades escolares com, aproximadamente, 3.300 estudantes. Durante o período de execução do projeto, foram desenvolvidas 347 Atividades Educativas e Culturais.

## UNIDADES ESCOLARES DE CAMPO GRANDE COM ATUAÇÃO DO BAIRRO EDUCADOR

Escola Municipal Cora Coralina

Escola Municipal Professor Fabio Cesar Pacifico

Escola Municipal Constantino Magalhães

Escola Municipal Casimiro de Abreu

Escola Municipal Tenente Góes Monteiro

## ATIVIDADES DE PARCEIROS NO BAIRRO EDUCADOR CAMPO GRANDE



### BALUARTE AGÊNCIA DE PROJETOS CULTURAIS

Apresentações musicais e concertos interativos



### BONFILM AUDIOVISUAL LTDA

Exposição A Terra Vista do Céu (exposições de artes/fotografias)



### CRAS ALUNO MARCELO CARDOSO TOMÉ

Palestra sobre direito da criança e do adolescente



### CONSELHO TUTELAR 09 – CAMPO GRANDE

Palestra sobre direitos da criança e deveres dos responsáveis enquanto tutores



### FAETEC – UNIDADE VISCONDE DE MAUÁ – MARECHAL HERMES

Visita guiada e informações sobre os cursos técnicos, os cursos abertos à comunidade e todos os serviços e cursos disponíveis



### HOSPITAL NISE DA SILVEIRA – HOTEL DA LOUCURA

Realização de aula-passeio ao Hotel da Loucura e ao Museu do Inconsciente



### INCLUSÃO NO TRABALHO E NA EDUCAÇÃO BRASILEIRA (INTEB)

Capacitação de professores; curso de informática e cursos profissionalizantes de informática e manicure para responsáveis



### INSTITUTO EMBELLEZE

Dia da beleza – cortes de cabelo, maquiagem, manicure etc.

#### INSTITUTO NOOS



Oficinas sobre liderança com estudantes do Grêmio estudantil e representantes de turma, além de palestra sobre bullying

#### JUNIOR ACHIEVEMENT



Formação de equipe de voluntários e fornecimento de material didático – Programa “As Vantagens de Permanecer na Escola”

#### MUSEU LIGHT DE ENERGIA



Aula-passeio nas instalações do Museu da Light

#### ONG DEFENSORES DO PLANETA



Visita guiada à Serra do Mendanha e construção de horta orgânica

#### POSTO DE SAÚDE DR. PEDRO NAVA



Palestra sobre DST, tabagismo e gravidez na adolescência

#### REPÚBLICA DA ARTE



Oficinas de arte e gratuidade para cursos de arte

#### SESC SANTA LUZIA



Aplicação de Flúor e orientação de higiene bucal

#### SALÃO E CURSO DI TREVI



Palestra sobre saúde da mulher e beleza

#### UNISUAM CAMPO GRANDE



Palestras sobre interação família-escola; Conselho Escola Comunidade; violência etc.

# Bairro Educador

## Cantagalo

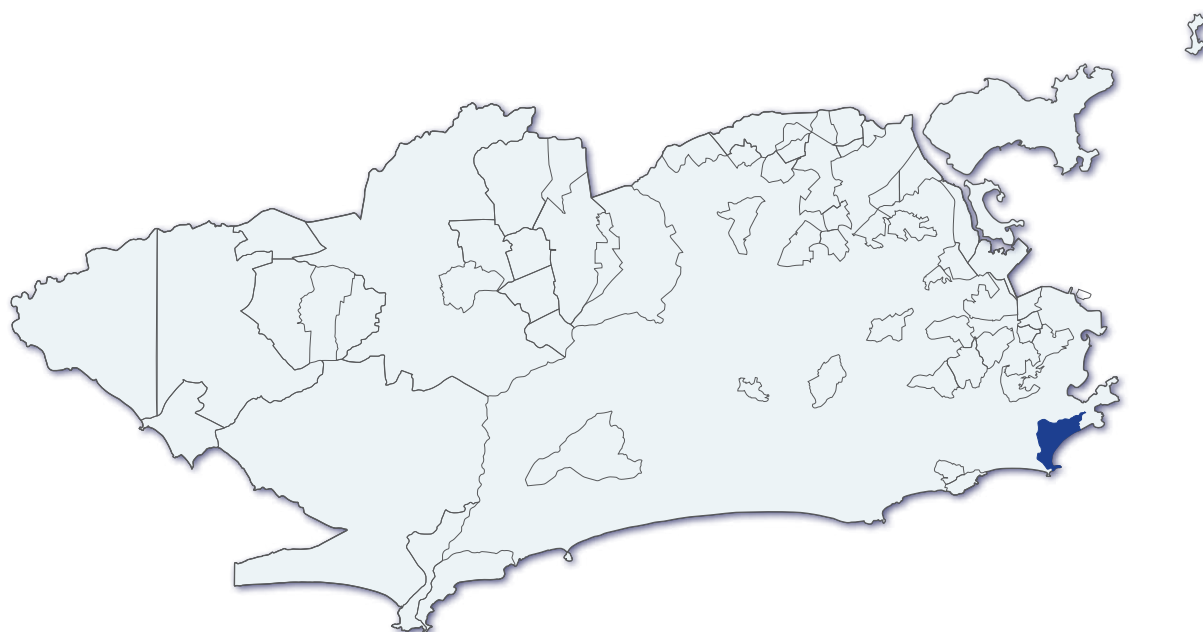

Neste território, destaca-se o protagonismo juvenil dos estudantes por meio das inúmeras atividades desenvolvidas com os Grêmios Estudantis das unidades escolares. O Projeto Bairro Educador chegou ao Cantagalo em agosto de 2010. Neste território, foram atendidas 3 unidades escolares com, aproximadamente, 1.090 estudantes. Durante o período de execução do projeto, foram desenvolvidas 136 Atividades Educativas e Culturais.

## UNIDADES ESCOLARES DO CANTAGALO COM ATUAÇÃO DO BAIRRO EDUCADOR

CIEP Presidente João Goulart

Escola Municipal Marília de Dirceu

Escola Municipal Presidente José Linhares

### ATIVIDADES DE PARCEIROS NO BAIRRO EDUCADOR CANTAGALO



#### A. GUIMARÃES PRODUÇÕES

Apresentação de espetáculos teatrais com temática de preservação do meio ambiente



#### ACADEMIA NOBRE ARTE CANTAGALO

Oficina sobre direito ao esporte



#### BATERIA MIRIM DO CANTAGALO

Oficinas de percussão e apoio em atividades das escolas durante o carnaval



#### BONFILM AUDIOVISUAL LTDA

Exposição de artes/fotografias



#### CENTRO CULTURAL BANCO DO BRASIL (CCBB)

Aula-passeio às exposições permanentes e temporárias do Centro Cultural



#### COMLURB

Apresentação teatral com a temática da reciclagem e cuidado com o lixo



#### ESPAÇO CRIANÇA ESPERANÇA

Oficinas e ações culturais



#### ESTAÇÃO DE TRATAMENTO DE ÁGUA DO GUANDU – NOVA CEDAE

Visita guiada nas dependências da estação para conhecer as fases de tratamento da água e outros projetos desenvolvidos pela CEDAE



#### GRUPO CULTURAL AFROREGGAE – NÚCLEO CANTAGALO

Apresentações culturais e cessão do espaço para atividades e intercâmbio de alunos de outros bairros

#### JUNIOR ACHIEVEMENT



Formação de equipe de voluntários e fornecimento de material didático  
– Programa “As Vantagens de Permanecer na Escola”



#### METRÓRIO

Gratuidade para transporte e para espetáculos e espaços culturais



#### MUSEU DE FAVELA DO CANTAGALO

Aula-passeio às exposições do Museu



#### UNICIRCO MARCOS FROTA

Gratuidade para espetáculos circenses



#### UPP CANTAGALO

Realização de oficinas diversas e apoio logístico para ações educativas no espaço externo das escolas

# Bairro Educador

## Catumbi

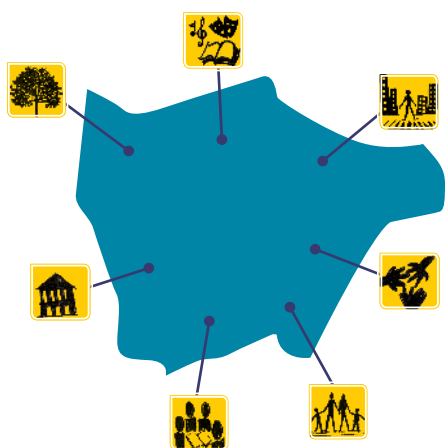
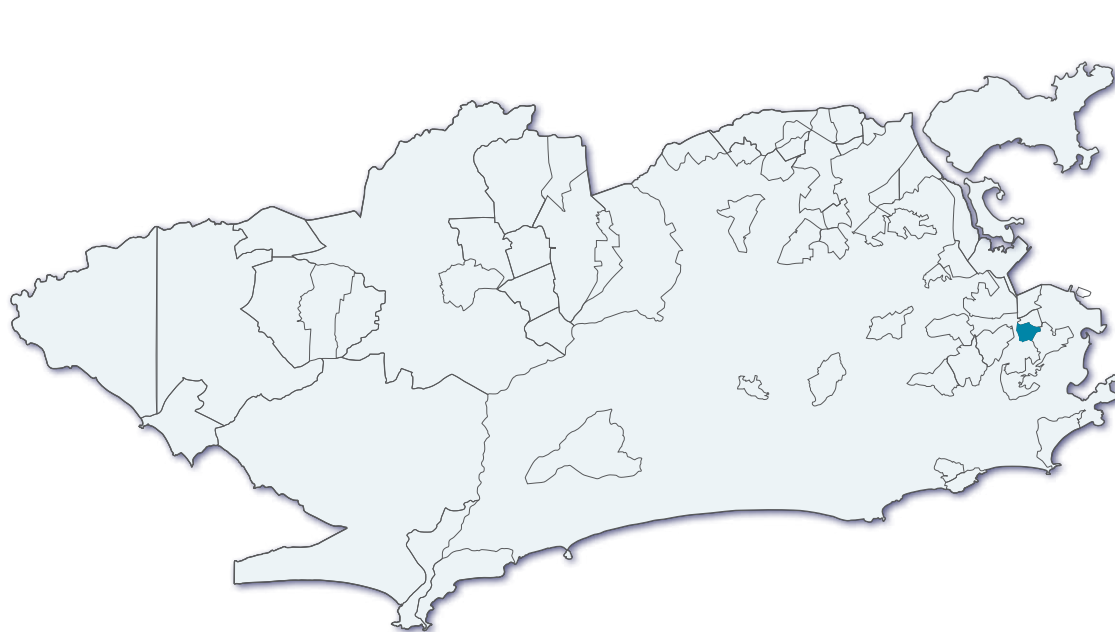

Neste território, o traço mais marcante foi a realização de ações conjuntas com o Programa Interdisciplinar de Apoio às Escolas do Rio de Janeiro. O Projeto Bairro Educador chegou ao Catumbi em setembro de 2011. Neste território, foram atendidas 2 unidades escolares com, aproximadamente, 1.318 estudantes.

Durante o período de execução do projeto, foram desenvolvidas 75 Atividades Educativas e Culturais.



## UNIDADES ESCOLARES DO CATUMBI COM ATUAÇÃO DO BAIRRO EDUCADOR

Escola Municipal Estados Unidos

Escola Municipal do Catumbi

### ATIVIDADES DE PARCEIROS NO BAIRRO EDUCADOR CATUMBI



#### A. GUIMARÃES PRODUÇÕES

Apresentação espetáculos teatrais com temática preservação do meio ambiente



#### BONFILM AUDIOVISUAL LTDA

Exposição de artes/fotografias



#### ESPRO

Palestra sobre mercado de trabalho na Feira de Profissões



#### FAETEC – CETEP CATUMBI

Palestra sobre profissões, visita guiada e informações sobre os cursos técnicos, os cursos abertos à comunidade e todos os outros serviços e cursos disponíveis



#### FUNDAÇÃO COCA-COLA

Palestra e oficina sobre mercado de trabalho na Feira de Profissões



#### FUNDAÇÃO MUDES

Palestra sobre mercado de trabalho na Feira de Profissões



#### INSTITUTO MOLEQUE MATEIRO

Plantio de mudas e trilhas ambientais



#### INSTITUTO NOOS

Roda de conversa sobre bullying e violência



#### INSTITUTO SYNTHESIS

Palestras sobre carreiras na Feira de Profissões

## INSTITUTO BRASILEIRO PRÓ EDUCAÇÃO, TRABALHO E DESENVOLVIMENTO (ISBET)



Palestra sobre programas de estágio, jovem aprendiz e trainee, além de capacitações para o mercado de trabalho

## JUNIOR ACHIEVEMENT



Formação de equipe de voluntários e fornecimento de material didático  
– Programa “As Vantagens de Permanecer na Escola”



## PONTO DE CULTURA DE REPENTE NA PRAÇA

Apresentações culturais



## SESC SANTA LUZIA

Apresentação de espetáculos teatrais



## SESC TIJUCA

Apresentação de espetáculos teatrais



## UNICARIOCA

Palestra, treinamentos e capacitações na Feira de Profissões



## UNICIRCO MARCOS FROTA

Gratuidade para espetáculos circenses

# Bairro Educador Cavalcanti

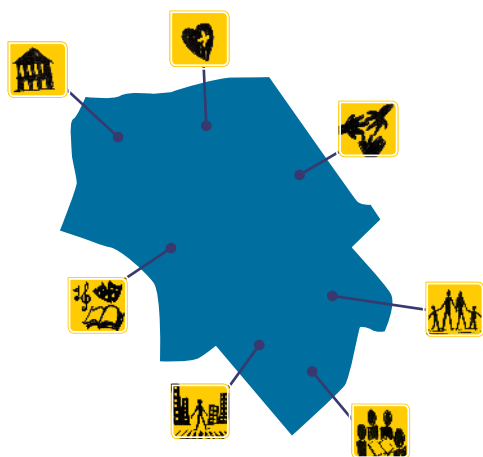
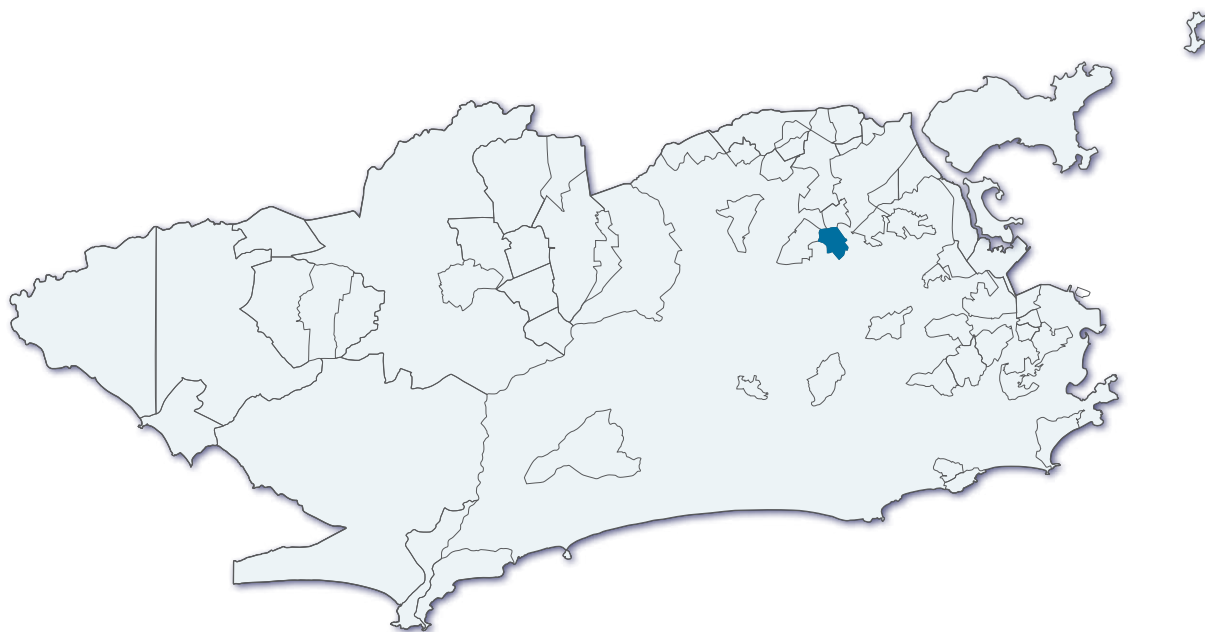

*Neste território, a ampliação de perspectiva de futuro para os estudantes e a permanência interessada destes estudantes na unidade escolar foram as temáticas abordadas nas atividades desenvolvidas. O Projeto Bairro Educador chegou a Cavalcanti em novembro de 2011. Neste território, foram atendidas 6 unidades escolares, com, aproximadamente, 2.700 estudantes. Durante o período de execução do projeto, foram desenvolvidas 104 Atividades Educativas e Culturais.*

## UNIDADES ESCOLARES DE CAVALCANTI COM ATUAÇÃO DO BAIRRO EDUCADOR

Escola Municipal Rostham Pedro de Farias  
Escola Municipal Ademar Tavares  
Escola Municipal Espírito Santo  
Escola Municipal Frei Leopoldo  
Escola Municipal Jaime Costa  
Escola Municipal Prefeito Filadelfo Azevedo

## ATIVIDADES DE PARCEIROS NO BAIRRO EDUCADOR CAVALCANTI



### BONFILM AUDIOVISUAL LTDA

Aula-passeio às exposições ao ar livre



### CONSELHO TUTELAR

Palestra para responsáveis e formação de cidadania aos adolescentes



### FIOCRUZ

Aula-passeio, exposição e palestras sobre saúde



### GUARDA MUNICIPAL

Peça teatral "Convivência Sem Violência"



### JUNIOR ACHIEVEMENT

Formação de equipe de voluntários e fornecimento de material didático  
– Programa "As Vantagens de Permanecer na Escola"



### MUSEU NACIONAL DA UFRJ

Aula-passeio e visita às exposições



### MUSEU DAS TELECOMUNICAÇÕES – OI FUTURO

Aula-passeio nas instalações do Museu



### NATURA

Promoção de Ação Social e Dia da beleza (oficinas)



#### PAM CAVALCANTI

Palestras diversas sobre saúde



#### PARQUE NATURAL MUNICIPAL MARAPENDI

Aula-passeio e palestra sobre meio ambiente



#### RIO ZOO

Aula-passeio



#### VIAÇÃO ACARI

Orientações sobre cuidados no trânsito e visita guiada à garagem da empresa

# Bairro Educador

## Cidade Alta

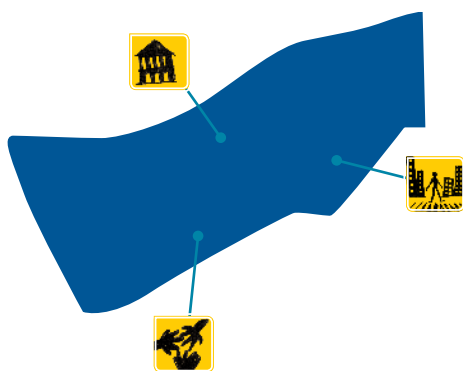

Neste território, a perspectiva de futuro para os estudantes e o protagonismo juvenil foram temas bastante desenvolvidos. As atividades desenvolvidas com os Grêmios Estudantis também tiveram destaque. O Projeto Bairro Educador chegou à Cidade Alta em novembro de 2011. Neste território, foram atendidas 4 unidades escolares com, aproximadamente, 1.900 estudantes. Durante o período de execução do projeto, foram desenvolvidas 76 Atividades Educativas e Culturais.

## UNIDADES ESCOLARES DA CIDADE ALTA COM ATUAÇÃO DO BAIRRO EDUCADOR

Escola Municipal Montese

Escola Municipal Ministro Lafayette de Andrada

Escola Municipal Armando Fajardo

Escola Municipal Raul Pederneiras

## ATIVIDADES DE PARCEIROS NO BAIRRO EDUCADOR CIDADE ALTA



ASSEMBLEIA LEGISLATIVA DO RIO DE JANEIRO (ALERJ)

Aula-passeio



CENTRO CULTURAL BANCO DO BRASIL (CCBB)

Aula-passeio nas instalações do Centro Cultural



INSTITUTO NOOS

Palestras sobre bullying



MUSEU DE ASTRONOMIA E CIÊNCIAS AFINS (MAST)

Aula-passeio relacionada ao Universo, Astronomia e Astrofísica no Observatório Nacional (Coordenação de Astronomia e Astrofísica)



MUSEU DAS TELECOMUNICAÇÕES – OI FUTURO

Aula-passeio nas instalações do Museu



MUSEU LIGHT DE ENERGIA

Aula-passeio nas instalações do Museu

# Bairro Educador

## Cidade de Deus

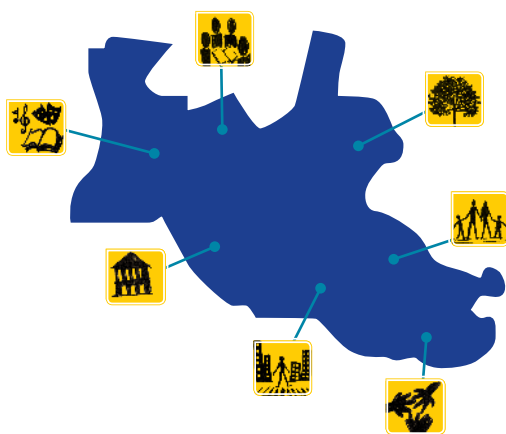
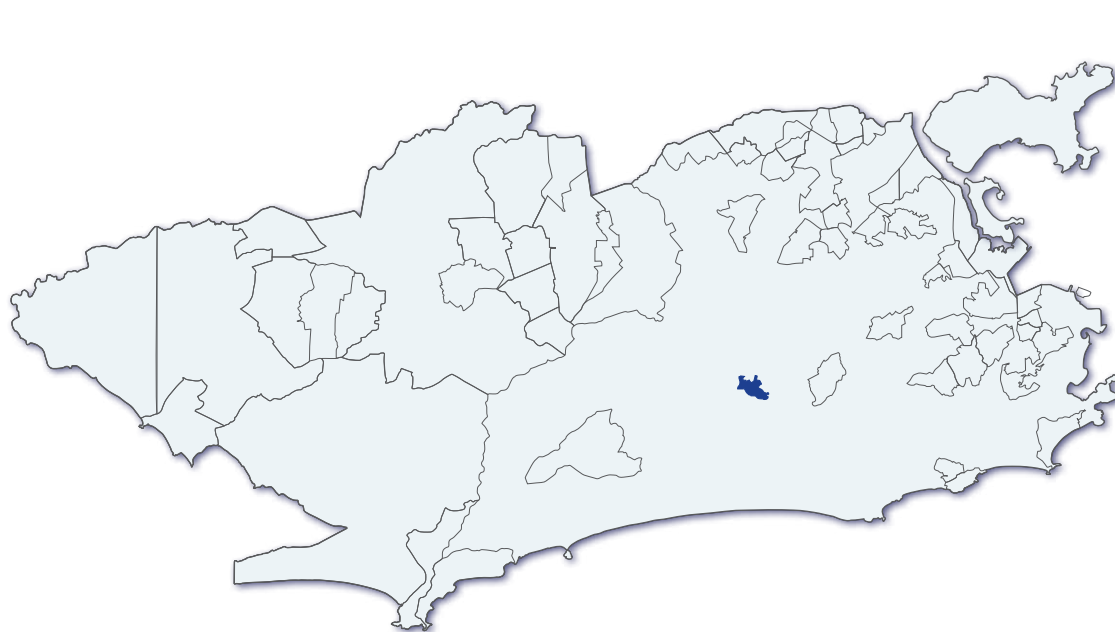

Neste território, a Rede de Parceiros Locais, fomentada pelo processo de implementação da UPP, destaca-se no desenvolvimento das atividades próximo às Comunidades Escolares. O Projeto Bairro Educador chegou à Cidade de Deus em julho de 2010. Neste território, foram atendidas 6 unidades escolares com, aproximadamente, 4.300 estudantes. Durante o período de execução do projeto, foram desenvolvidas 217 Atividades Educativas e Culturais.



## UNIDADES ESCOLARES DA CIDADE DE DEUS COM ATUAÇÃO DO BAIRRO EDUCADOR

CIEP Luiz Carlos Prestes  
Escola Municipal Alberto Rangel  
Escola Municipal Helena Lopes Abranches  
Escola Municipal José Clemente Pereira  
Escola Municipal Professoranda Leila Barcellos de Carvalho  
Escola Municipal Pedro Aleixo

## ATIVIDADES DE PARCEIROS NO BAIRRO EDUCADOR CIDADE DE DEUS



### AGÊNCIA DO BANCO DO BRASIL DA CIDADE DE DEUS

Empréstimo das exposições itinerantes sobre Marinheiro João Cândido e Marechal Rondon (Fundação Banco do Brasil)



### ASSOCIAÇÃO SEMENTE DA VIDA (ASVI)

Palestras para capacitar estudantes dos Grêmios e oficinas diversas para os responsáveis



### BALUARTE AGÊNCIA DE PROJETOS CULTURAIS

Apresentações musicais e concertos interativos (Brasil de Tuhu)



### BONFILM AUDIOVISUAL LTDA

Exposição de artes/fotografias



### CASA DE CULTURA DA CIDADE DE DEUS

Capacitações para professores, realização de exposições e seminários



### CENTRO CULTURAL BANCO DO BRASIL (CCBB)

Aula-passeio às exposições permanentes e temporárias do Centro Cultural



### CENTRO DE DESENVOLVIMENTO DE INFORMÁTICA (CDI)

Oficinas na área de informática



### ESPAÇO CULTURAL ESCOLA SESC

Oficinas teatrais sobre temas diversos



#### GRANDE RIO AMBIENTAL

Palestra sobre meio ambiente



#### HORTA DO ANIL

Aula-passeio e plantio de mudas



#### INSTITUTO NOOS

Palestras sobre bullying e violência



#### JUNIOR ACHIEVEMENT

Formação de equipe de voluntários e fornecimento de material didático  
– Programa “As Vantagens de Permanecer na Escola”



#### LIVRARIA ECOLÓGICA DO BRASIL

Realização de Feira Literária e troca de livros e gibis por materiais recicláveis



#### MUSEU DA VIDA – FIOCRUZ

Aula-passeio nas instalações do Museu



#### MUSEU DAS TELECOMUNICAÇÕES – OI FUTURO

Aula-passeio nas instalações do Museu



#### SESI COZINHA BRASIL

Oficina sobre alimentação saudável e aproveitamento integral dos alimentos



#### UNICIRCO MARCOS FROTA

Gratuidade para espetáculo circense



#### UNISUAM

Realização de palestra sobre a saúde da mulher

# Bairro Educador

## Coelho Neto

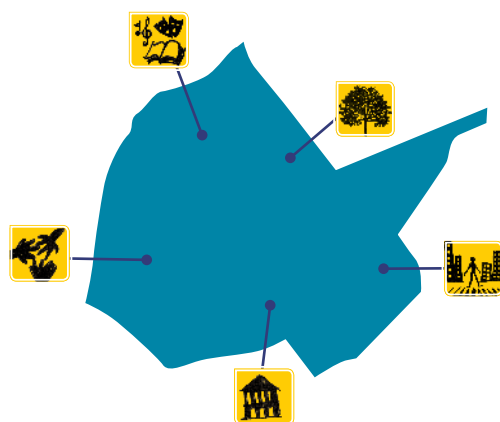
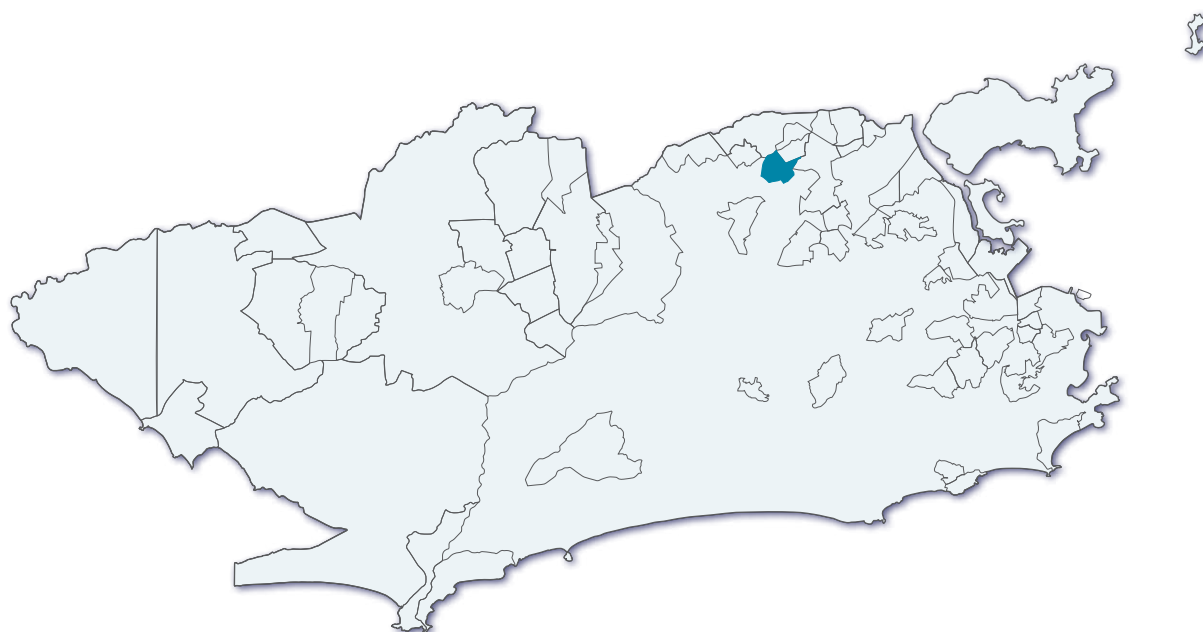

*Neste território, as parcerias locais e o envolvimento dos docentes foram fundamentais para o sucesso das ações junto a estudantes e responsáveis. O fortalecimento da rede de parceiros foi a maior contribuição, aproximando a unidade escolar dos potenciais da comunidade. O Projeto Bairro Educador chegou a Coelho Neto em agosto de 2011. Neste território, foram atendidas 4 unidades escolares com, aproximadamente, 2.800 estudantes. Durante o período de execução do projeto, foram desenvolvidas 126 Atividades Educativas e Culturais.*

## UNIDADES ESCOLARES DE COELHO NETO COM ATUAÇÃO DO BAIRRO EDUCADOR

CIEP Zumbi dos Palmares

Escola Municipal General Osório

Escola Municipal Monte Castelo

Escola Municipal Virgílio Francisco Monteiro

### ATIVIDADES DE PARCEIROS NO BAIRRO EDUCADOR COELHO NETO



#### BALUARTE AGÊNCIA DE PROJETOS CULTURAIS

Apresentações musicais e concertos interativos (Brasil de Tuhu)



#### COMLURB

Realização de palestra sobre educação ambiental



#### ESPAÇO CULTURAL ESCOLA SESC

Oferta de espetáculos teatrais



#### INFRAERO

Realização de aula-passeio na dependências do Aeroporto Internacional Tom Jobim



#### INSTITUTO NOOS

Palestras sobre segurança da criança, bullying e violência



#### JARDIM ESCOLA CORDEIRINHOS DE JESUS

Realização de apresentação de esquete teatral



#### MUSEU DA POLÍCIA MILITAR

Realização de aula-passeio nas dependências do museu



#### SESC DE MADUREIRA

Realização de atividades culturais e apresentações teatrais

## Bairro Educador

# Complexo do Alemão

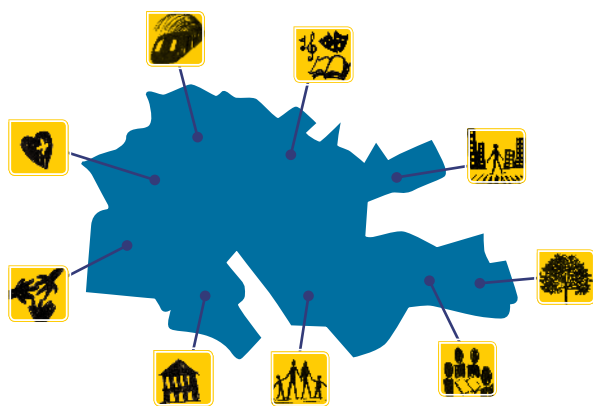
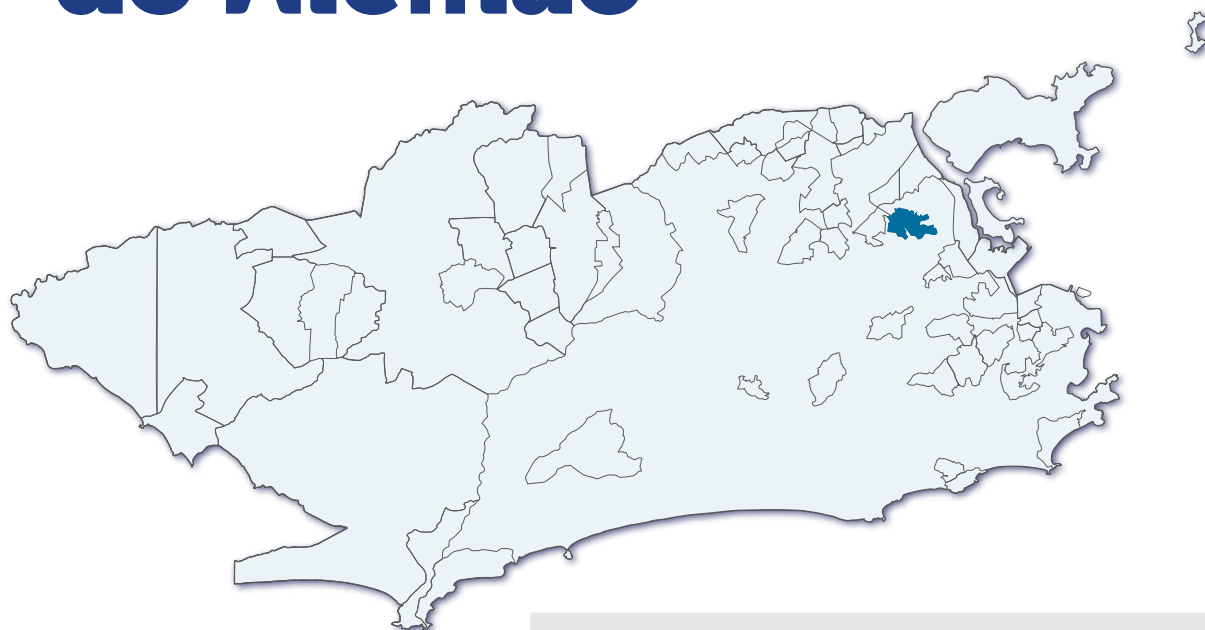

Neste território, aproveitando a característica de uma forte articulação entre as diretoras, foram propostas e executadas ações coletivas entre as unidades escolares, ligadas a moda, ciências, artes e gastronomia, gerando culminâncias, das quais se destacam as 4 edições do “Degusta, Alemão!”. O Projeto Bairro Educador chegou ao Complexo do Alemão em julho de 2010. Neste território, foram atendidas 6 unidades escolares com, aproximadamente, 6.500 estudantes. Além destas, também foram beneficiadas pelo projeto 2 Creches Municipais e 4 Espaços de Desenvolvimento Infantil, que participaram das ações coletivas.

Durante o período de execução do projeto, foram desenvolvidas 425 Atividades Educativas e Culturais.

## UNIDADES ESCOLARES DO COMPLEXO DO ALEMÃO COM ATUAÇÃO DO BAIRRO EDUCADOR

Escola Municipal José Aparecido do Prado Sarti  
Escola Municipal Professora Vera Saback Sampaio  
Escola Municipal Professor Affonso Varzea  
Escola Municipal Professor Mourão Filho  
Escola Municipal Rubens Berardo  
Escola Municipal Nereu Sampaio

## ATIVIDADES DE PARCEIROS NO BAIRRO EDUCADOR COMPLEXO DO ALEMÃO



### BOCCANERA PRODUÇÕES ARTÍSTICAS

Apresentação de espetáculos teatrais



### CENTRO CULTURAL BANCO DO BRASIL (CCBB)

Aula-passeio às exposições permanentes e temporárias do Centro Cultural



### CENTRO SALESIANO DO MENOR (CESAM-RJ)

Palestra sobre empregabilidade, cidadania, Jovem Aprendiz e mercado de trabalho



### CINE CARIOCA DA NOVA BRASÍLIA

Gratuidade no Cinema da Nova Brasília



### COOPERATIVA "EU QUERO LIBERDADE"

Palestras e oficinas sobre educação ambiental



### ESPAÇO CULTURAL ESCOLA SESC

Oficinas teatrais sobre temas diversos



### FIOCRUZ

Palestra sobre saúde e cuidados com o meio ambiente para estudantes, professores e responsáveis



### FRENTE HUMANA DE INTERVENÇÕES ORGANIZADAS (FHIO)

Guia Gastronômico das Favelas do Rio e apoio ao Degusta, Alemão!



#### GALPÃO DAS ARTES URBANAS

Oficina de confecção de brinquedos com material reciclável



#### JUNIOR ACHIEVEMENT

Formação de equipes de voluntários e fornecimento de material didático – Programa “As Vantagens de Permanecer na Escola”



#### LIVRARIA ECOLÓGICA DO BRASIL

Realização de Feira Literária e troca de livros e gibis por materiais recicláveis



#### METRÓRIO

Gratuidade de transporte e ingressos para espetáculos culturais



#### MUSEU DE ASTRONOMIA E CIÊNCIAS AFINS (MAST)

Aula-passeio relacionada ao Universo, Astronomia e Astrofísica no Observatório Nacional (Coordenação de Astronomia e Astrofísica)



#### SECRETARIA MUNICIPAL DE MEIO AMBIENTE – CENTRO DE EDUCAÇÃO AMBIENTAL

Apresentação de espetáculo teatral nas escolas e visita guiada pela Serra da Misericórdia



#### SESC RAMOS – SETOR ARTE, EDUCAÇÃO E CULTURA E SETOR BIBLIOTECA

Oficinas na área de cultura nas escolas e no próprio SESC



#### SESC RAMOS – SETOR EDUCAÇÃO EM SAÚDE E SETOR ODONTOLOGIA

Ações nas áreas de saúde e odontologia



#### SESC RAMOS – SETOR RESPONSABILIDADE SOCIAL E SETOR TURISMO

Oficinas e aulas-passeio por diversos pontos turísticos da cidade



#### SESC RAMOS – SETOR TERCEIRA IDADE

Oficinas diversas para a terceira idade



#### SESI COZINHA BRASIL

Oficina sobre alimentação saudável e aproveitamento integral dos alimentos



#### TELEFÉRICO DO ALEMÃO – SUPERVIA

Aula-passeio e possibilidade de uso gratuito do teleférico



#### UNICIRCO MARCOS FROTA

Gratuidade para espetáculo circense

# Bairro Educador

## Costa Barros



Neste território, a apropriação do bairro e da cidade pôde ser experimentada de diferentes formas. Com as visitas a instituições e espaços culturais, e também com as pesquisas sobre a história do bairro, os estudantes aprofundaram seus conhecimentos sobre seu bairro e a cidade. O Projeto Bairro Educador chegou a Costa Barros em setembro de 2011. Neste território, foram atendidas 4 unidades escolares com, aproximadamente, 2.400 estudantes. Durante o período de execução do projeto, foram desenvolvidas 192 Atividades Educativas e Culturais.



## UNIDADES ESCOLARES DE COSTA BARROS COM ATUAÇÃO DO BAIRRO EDUCADOR

CIEP Anton Makarenko

CIEP Rubens Gomes

Escola Municipal Professor Escagnolle Dória

Ginásio Experimental Carioca Fernando Rodrigues da Silveira

### ATIVIDADES DE PARCEIROS NO BAIRRO EDUCADOR COSTA BARROS



#### A. GUIMARÃES PRODUÇÕES

Apresentação de espetáculos teatrais com temática preservação do meio ambiente



#### ASSEMBLEIA LEGISLATIVA DO RIO DE JANEIRO (ALERJ)

Aula-passeio



#### BALUARTE AGÊNCIA DE PROJETOS CULTURAIS

Apresentações musicais e concertos interativos (Brasil de Tuhu)



#### CÂMARA MUNICIPAL DO RIO DE JANEIRO

Aula-passeio



#### CENTRO CULTURAL DA CAIXA ECONÔMICA FEDERAL

Aula-passeio às exposições e apresentações teatrais gratuitas



#### CENTRO CULTURAL DA JUSTIÇA FEDERAL

Aula-passeio e visita às exposições



#### CIDADE DO SAMBA

Aula-passeio e exposições das alegorias e fantasias das escolas de samba



#### ESPACO CULTURAL ESCOLA SESC

Oficinas teatrais sobre temas diversos



#### ESPAÇO CULTURAL DA MARINHA

Aula-passeio e exposições



#### JARDIM BOTÂNICO – NÚCLEO EDUCAÇÃO AMBIENTAL

Aula-passeio e capacitação para professores



#### LIVRARIA ECOLÓGICA DO BRASIL

Realização de Feira Literária e troca de livros e gibis por materiais recicláveis



#### LONA CULTURAL TERRA – GUADALUPE

Realização de oficinas e espetáculos lúdicos e cessão de espaço para atividades

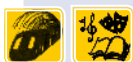

#### METRÔRIO

Gratuidade de transporte e ingressos para espetáculos culturais



#### MUSEU DAS TELECOMUNICAÇÕES – OI FUTURO

Aula-passeio nas instalações do Museu



#### MUSEU DE ARTE MODERNA (MAM)

Aula-passeio às exposições do Museu



#### MUSEU NAVAL

Aula-passeio às exposições do Museu



#### SAÚDE CARIOCA

Apresentação de esquetes teatrais sobre saúde



#### VILA OLÍMPICA CLARA NUNES

Atividade esportiva, espaço para exposições, espaço para torneios esportivos

## Bairro Educador

# Engenho da Rainha

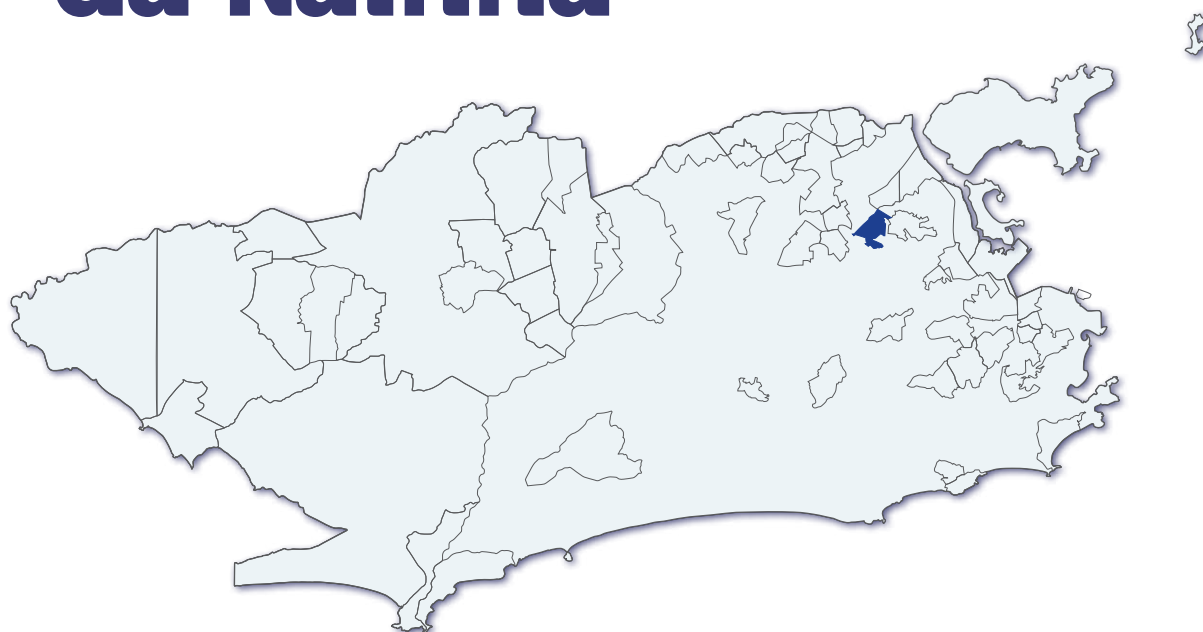

Neste território, o Projeto Bairro Educador desenvolveu diversas ações educativas relacionadas especialmente à valorização do estudo e do levantamento de expectativas de formação profissional junto a estudantes do 8º e 9º ano, como as Feiras de Profissões. O Projeto Bairro Educador chegou ao Engenho da Rainha em agosto de 2010. Neste território, foram atendidas 6 unidades escolares com, aproximadamente, 3.000 estudantes. Durante o período de execução do projeto, foram desenvolvidas 117 Atividades Educativas e Culturais.

## UNIDADES ESCOLARES DE ENGENHO DA RAINHA COM ATUAÇÃO DO BAIRRO EDUCADOR

CIEP Patrice Lumumba

Escola Municipal Hermenegildo de Barros

Escola Municipal Eurico Salles

Escola Municipal Liberato Bittencourt

Escola Municipal Marechal Estêvão Leitão de Carvalho

Escola Municipal José Marti

## ATIVIDADES DE PARCEIROS NO BAIRRO EDUCADOR ENGENHO DA RAINHA



CENTRO CULTURAL BANCO DO BRASIL (CCBB)

Aula-passeio às exposições permanentes e temporárias do Centro Cultural



ESTAÇÃO DE TRATAMENTO DE ÁGUA DO GUANDU – NOVA CEDAE

Visita guiada nas dependências da estação para conhecer as fases de tratamento da água e outros projetos desenvolvidos pela CEDAE



FIOCRUZ

Aula-passeio as atividades culturais



GUARDA MUNICIPAL

Palestra sobre projeto de vida



HOSPITAL GETÚLIO VARGAS

Palestras diversas sobre saúde



JUNIOR ACHIEVEMENT

Formação de equipes de voluntários e fornecimento de material didático  
– Programa “As Vantagens de Permanecer na Escola”



METRÔRIO

Gratuidade para transporte e para espetáculos e espaços culturais



#### MUSEU DAS TELECOMUNICAÇÕES – OI FUTURO

Aula-passeio nas instalações do Museu



#### MUSEU NACIONAL

Aula-passeio às exposições do Museu



#### ONG AS CHARMOSAS

Palestras e atividades culturais



#### POSTO DE SAÚDE ARIADNE LOPES MENEZES

Palestras diversas sobre saúde



#### SECRETARIA MUNICIPAL DE MEIO AMBIENTE

Palestras e oficinas com a temática meio ambiente



#### SENAI

Palestras sobre cursos profissionalizantes



#### SESC MADUREIRA

Aula-passeio às atividades culturais



#### SESI

Aula-passeio



#### TV FUTURA

Aula-passeio

Bairro Educador

# Guaratiba/ Pedra de Guaratiba



*Neste território, a participação das famílias e dos estudantes destaca-se, pois foi permeada pelo envolvimento qualificado e pela dedicação à realização das ações e atividades. O Projeto Bairro Educador chegou a Guaratiba/Pedra de Guaratiba em abril de 2011. Neste território, foram atendidas 4 unidades escolares com, aproximadamente, 4.300 estudantes. Durante o período de execução do projeto, foram desenvolvidas 140 Atividades Educativas e Culturais.*

## UNIDADES ESCOLARES DE GUARATIBA/PEDRA DE GUARATIBA COM ATUAÇÃO DO BAIRRO EDUCADOR

CIEP Dr. Hildebrando de Araújo Góes

CIEP Posseiro Mário Vaz

Escola Municipal Padre Carlos Henrique de Souza

Escola Municipal Tatiana Chagas Memória

## ATIVIDADES DE PARCEIROS NO BAIRRO EDUCADOR GUARATIBA/ PEDRA DE GUARATIBA



### BALUARTE AGÊNCIA DE PROJETOS CULTURAIS

Apresentações musicais e concertos interativos (Brasil de Tuhu)



### CENTRO NACIONAL DO FOLCLORE E CULTURA POPULAR (CNFCP)/DIFUSÃO CULTURAL

Empréstimo de materiais pedagógicos sobre cultura popular – Projeto “De Mala e Cuia”



### CENTRO SOCIAL ESTRELA DO AMANHÃ

Cessão de espaço e cursos para a comunidade



### CIDADE DAS CRIANÇAS

Oficinas lúdicas e cessão de espaço para atividades



### CLÍNICA DA FAMÍLIA ALKINDAR SOARES FILHO

Realização de atividades esportivas com os responsáveis por meio da Academia Carioca



### ESTAÇÃO DE TRATAMENTO DE ÁGUA DO GUANDU – NOVA CEDAE

Visita guiada nas dependências da estação para conhecer as fases de tratamento da água e outros projetos desenvolvidos pela NOVA CEDAE



### INCLUSÃO NO TRABALHO E NA EDUCAÇÃO BRASILEIRA (INTEB)

Oferta de cursos profissionalizantes de Telemarketing e Auxiliar administrativo



### JUNIOR ACHIEVEMENT

Formação de equipe de voluntários e fornecimento de material didático – Programa “As Vantagens de Permanecer na Escola” e “Nosso Planeta, Nossa Casa”



#### MUSEU LIGHT DE ENERGIA

Aula-passeio nas instalações do Museu



#### MUSEU DAS TELECOMUNICAÇÕES – OI FUTURO

Aula-passeio nas instalações do Museu



#### MUSEU CASA DO PONTAL

Aula-passeio teatralizada nas dependências do Museu



#### MUSEU DE ARTE DO RIO (MAR)

Aula-passeio nas instalações do Museu



#### MULHERES DE PEDRA

Realização de oficinas de artesanato



#### NATURA COSMÉTICOS

Realização de oficina de maquiagem e autoestima para responsáveis



#### PAPO DE RESPOSTA

Palestras para adolescentes abordando o tema violência e drogas



#### RÁDIO MEC (PROGRAMA ZOASOM)

Participação dos estudantes em programa sobre juventude



#### SACOLÃO DA ECONOMIA

Disponibilização de suas dependências para visita dos alunos em atividade educativa; doação de frutas para atividades com responsáveis



#### SESI COZINHA BRASIL

Oficina sobre alimentação saudável e aproveitamento integral dos alimentos



#### SENAI SANTA CRUZ

Realização da palestra “Mundo do trabalho” e apresentação dos cursos e oportunidades oferecidos no espaço



#### TETRA PAK

Atividades educativas sobre reciclagem, com material didático sobre meio ambiente



# Bairro Educador

## Inhoaíba

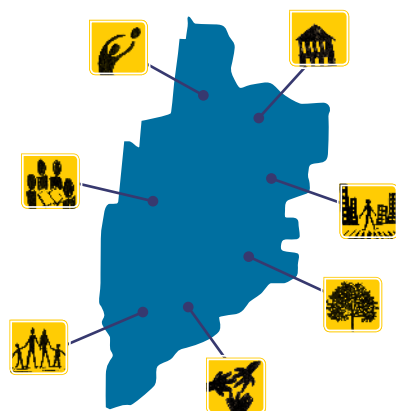
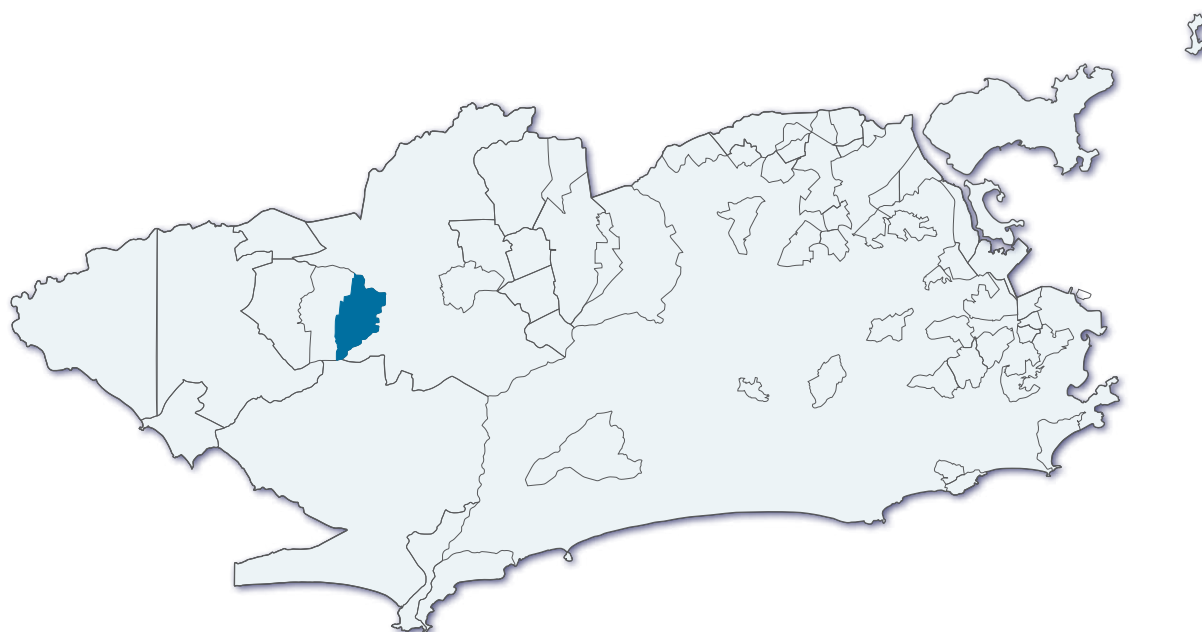

*Neste território, temáticas associadas ao respeito às diferenças, ao convívio em sociedade, à ressignificação dos conteúdos ensinados e à apropriação do bairro foram a base do trabalho desenvolvido. O Projeto Bairro Educador chegou a Inhoaíba em fevereiro de 2011. Neste território, foram atendidas 4 unidades escolares com, aproximadamente, 4.500 estudantes. Durante o período de execução do projeto, foram desenvolvidas 189 Atividades Educativas e Culturais.*

## UNIDADES ESCOLARES DE INHOAÍBA COM ATUAÇÃO DO BAIRRO EDUCADOR

CIEP Armindo Marcilio Doutel de Andrade

CIEP Engenheiro Wagner Gaspar Emery

Escola Municipal Atenas

Escola Municipal Gastão Penalva

## ATIVIDADES DE PARCEIROS NO BAIRRO EDUCADOR INHOAÍBA



### CIDADE DAS CRIANÇAS

Oficinas lúdicas e cessão de espaço para atividades



### CENTRO CULTURAL BANCO DO BRASIL (CCBB)

Aula-passeio às exposições permanentes e temporárias do Centro Cultural



### CONSELHO TUTELAR – CAMPO GRANDE

Palestra para responsáveis



### FACULDADE BEZERRA DE ARAÚJO (NUTRIÇÃO)

Realização de palestra sobre alimentação saudável



### EMPRESA DE COSMÉTICOS MARY KAY

Promoção de Ação Social e Dia da beleza (oficina de beleza e estética)



### INCLUSÃO NO TRABALHO E NA EDUCAÇÃO BRASILEIRA (INTEB)

Oferta de cursos de informática



### INSTITUTO EMBELLEZE

Oferta de atividade de beleza – corte de cabelo, maquiagem, manicure para responsáveis



### INSTITUTO NOOS

Palestras sobre respeito e bullying



### JUNIOR ACHIEVEMENT

Formação de equipe de voluntários e fornecimento de material didático – Programa “As Vantagens de Permanecer na Escola” e “Nosso Planeta, Nossa Casa”



#### MUSEU LIGHT DE ENERGIA

Aula-passeio nas instalações do Museu



#### MUSEU DAS TELECOMUNICAÇÕES – OI FUTURO

Aula-passeio nas instalações do Museu



#### NATURA COSMÉTICOS

Realização de oficina de maquiagem e autoestima para responsáveis



#### TETRA PAK

Atividades educativas sobre reciclagem, com material didático sobre meio ambiente

# Bairro Educador

## Irajá

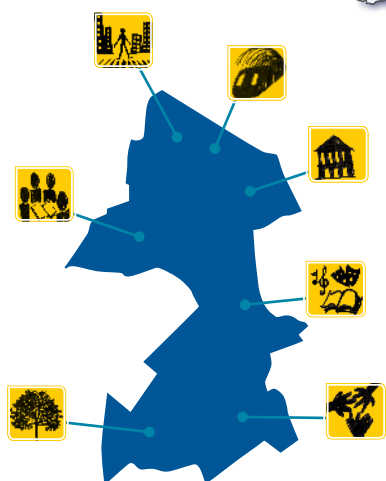
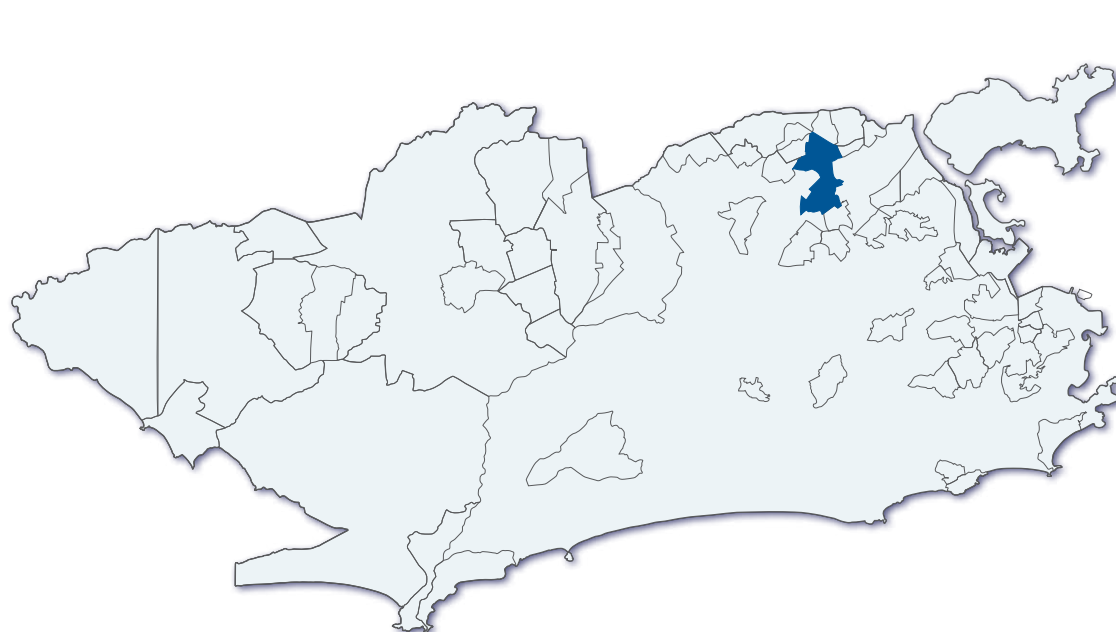

Neste território, o Projeto Bairro Educador desenvolveu diversas ações educativas relacionadas especialmente à apropriação do território local e da cidade, como atividades culturais em teatros, circos e centros culturais. O Projeto Bairro Educador chegou a Irajá em fevereiro de 2011. Neste território, foram atendidas 6 unidades escolares com, aproximadamente, 3.600 estudantes. Durante o período de execução do projeto, foram desenvolvidas 359 Atividades Educativas e Culturais.

## UNIDADES ESCOLARES DE IRAJÁ COM ATUAÇÃO DO BAIRRO EDUCADOR

CIEP Dom Oscar Romero

CIEP Doutor Adão Pereira Nunes

Escola Municipal Conde Pereira Carneiro

Escola Municipal Cornélio Pena

Escola Municipal Olímpia do Couto

Escola Municipal Sebastião de Lacerda

## ATIVIDADES DE PARCEIROS NO BAIRRO EDUCADOR IRAJÁ



BIBLIOTECA NACIONAL

Aula-passeio



CENTRO CULTURAL DO BANCO DO BRASIL (CCBB)

Aula-passeio às exposições permanentes e temporárias do Centro Cultural



CENTRO DE EDUCAÇÃO TECNOLÓGICA E PROFISSIONALIZANTE – CETEP DE IRAJÁ

Palestras sobre cursos profissionalizantes



CIA DE TEATRO PORTAS ABERTAS

Espectáculo teatral sobre meio ambiente



GRANDE RIO RECICLAGEM AMBIENTAL

Oficina sobre reciclagem do óleo



JUNIOR ACHIEVEMENT

Formação de equipe de voluntários e fornecimento de material didático – Programa “As Vantagens de Permanecer na Escola”



JARDIM BOTÂNICO

Aula-passeio e capacitação para professores



MUSEU DE ARTE CONTEMPORÂNEA DE NITERÓI (MAC)

Aula-passeio



#### MEMORIAL GETÚLIO VARGAS

Aula-passeio



#### MUSEU LIGHT DE ENERGIA

Aula-passeio nas instalações do Museu



#### MUSEU DAS TELECOMUNICAÇÕES – OI FUTURO

Aula-passeio nas instalações do Museu



#### MUSEU DA VIDA – FIOCRUZ

Aula-passeio nas instalações do Museu



#### MUSEU NACIONAL

Aula-passeio às exposições do Museu



#### MUSEU DO FOLCLORE

Aula-passeio e empréstimo de material didático – literatura de cordel e xilogravura



#### MUSEU DO ÍNDIO

Aula-passeio às exposições do Museu



#### METRÓRIO

Gratuidade de transporte e ingressos para espetáculos culturais



#### NAVE DO CONHECIMENTO DE IRAJÁ

Aula-passeio



#### ONG AS CHARMOSAS

Oficina de artesanato



#### ONG RESSURGIR

Atividades lúdicas sobre meio ambiente



#### PROJETO CINE CHEGA MAIS

Oficinas sobre cinema



#### PUC-RIO

Semana de empreendedorismo



#### SECRETARIA MUNICIPAL DE MEIO AMBIENTE

Espectáculo teatral educativo sobre meio ambiente



#### SESC MADUREIRA

Palestra sobre meio ambiente e oficina de plantio de mudas



#### THEATRO MUNICIPAL

Concerto da Juventude



#### UNICIRCO MARCOS FROTA

Gratuidade para espetáculo circense

# Bairro Educador

## Jabour



Neste território, a Rede Solidária fortaleceu as atividades educativas que envolviam as unidades escolares do bairro. Além disso, a formação de um Coletivo Solidário com os estudantes ditos desafiadores da unidade escolar pôde fazer frente a situações de evasão. O Projeto Bairro Educador chegou ao Jabour em setembro de 2011. Neste território, foram atendidas 4 unidades escolares com, aproximadamente, 2.100 estudantes. Durante o período de execução do projeto, foram desenvolvidas 140 Atividades Educativas e Culturais.



## UNIDADES ESCOLARES DO JABOUR COM ATUAÇÃO DO BAIRRO EDUCADOR

Escola Municipal Abrahão Jabour

Escola Municipal Jorge Jabour

Escola Municipal Rainha Fabiola

Escola Municipal Santa Francisca Xavier Cabrini

## ATIVIDADES DE PARCEIROS NO BAIRRO EDUCADOR JABOUR



CAP 5.1

Palestra sobre promoção de saúde: DST/AIDS



CENTRO CULTURAL BANCO DO BRASIL (CCBB)

Aula-passeio às exposições permanentes e temporárias do Centro Cultural



INSTITUTO NOOS

Palestras sobre respeito e bullying



UNISUAM

Palestra sobre promoção de saúde: "Alimentação Saudável e Drogas"



RADIO MEC

Aula-passeio e participação no programa com o tema juventude

# Bairro Educador

## Jacaré/ Jacarezinho



Neste território, as unidades escolares são oásis aos seus estudantes. Destacamos o desenvolvimento de Núcleos de Famílias e a realização de diversas atividades com parceiros, em especial a Biblioteca Parque de Manguinhos. O Projeto Bairro Educador chegou ao Jacaré e ao Jacarezinho em março de 2012 e novembro de 2011, respectivamente. Neste território, foram atendidas 2 unidades escolares com, aproximadamente, 1.200 estudantes. Durante o período de execução do projeto, foram desenvolvidas 104 Atividades Educativas e Culturais.

## UNIDADES ESCOLARES DE JACARÉ/JACAREZINHO COM ATUAÇÃO DO BAIRO EDUCADOR

CIEP Chanceler Willy Brandt

CIEP Vinicius de Moraes

### ATIVIDADES DE PARCEIROS NO BAIRO EDUCADOR JACARÉ/JACAREZINHO



#### BALUARTE AGÊNCIA DE PROJETOS CULTURAIS

Apresentações musicais e concertos interativos (Brasil de Tuhu)



#### BIBLIOTECA PARQUE MANGUINHOS

Cessão de espaço e realização de oficinas diversas



#### CASA DA MULHER DE MANGUINHOS

Reunião do Núcleo de Famílias e atendimento às mulheres da comunidade



#### CENTRO CULTURAL BANCO DO BRASIL (CCBB)

Aula-passeio às exposições permanentes e temporárias do Centro Cultural



#### DEPARTAMENTO DE EXTENSÃO DA UERJ

Aula-passeio



#### ESTAÇÃO DE TRATAMENTO DE ÁGUA DO GUANDU – NOVA CEDAE

Visita guiada nas dependências da estação para conhecer as fases de tratamento da água e outros projetos desenvolvidos pela NOVA CEDAE



#### GUARDA MUNICIPAL

Palestra sobre projeto de vida



#### IMPERATOR CENTRO CULTURAL JOÃO NOGUEIRA

Oferta de gratuidade para eventos culturais diversos que acontecem no espaço



#### JARDIM BOTÂNICO – NÚCLEO EDUCAÇÃO AMBIENTAL – MUSEU DO MEIO AMBIENTE

Aula-passeio e capacitação de professores



#### METRÔRIO

Palestra sobre álcool e drogas para estudantes e familiares



#### MUSEU DE ASTRONOMIA E CIÊNCIAS AFINS (MAST)

Aula-passeio e capacitação de professores



#### MUSEU DAS TELECOMUNICAÇÕES – OI FUTURO

Aula-passeio nas instalações do Museu



#### SESC ENGENHO DE DENTRO

Oficinas diversas



#### UPP SOCIAL

Suporte junto aos órgãos públicos

# Bairro Educador

## Lins

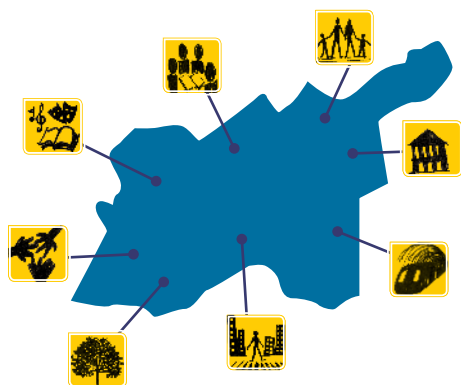

Neste território, a parceria com o SESC Engenho de Dentro alavancou um conjunto variado de atividades educativas. O Projeto Bairro Educador chegou ao Lins de Vasconcelos em julho de 2011. Neste território, foram atendidas 4 unidades escolares com, aproximadamente, 2.200 estudantes. Durante o período de execução do projeto, foram desenvolvidas 243 Atividades Educativas e Culturais.

## UNIDADES ESCOLARES DO LINS COM ATUAÇÃO DO BAIRRO EDUCADOR

Escola Municipal Dr. Mário Augusto Teixeira de Freitas

Escola Municipal Lins de Vasconcelos

Escola Municipal Ministro Gama Filho

Escola Municipal Professor Augusto Paulino Filho

## ATIVIDADES DE PARCEIROS NO BAIRRO EDUCADOR LINS



### CONSELHO TUTELAR

Palestra sobre o papel do Conselho Tutelar



### COMPANHIA HÍBRIDA DE DANÇA

Apresentação de espetáculos teatral e de dança



### HORTAS CARIOCAS

Oficina para preparação de horta suspensa



### METRÔRIO

Gratuidade para transporte e para espetáculos e espaços culturais



### MUSEU NAVAL

Aula-passeio às exposições do Museu



### MUSEU HISTÓRICO NACIONAL

Aula-passeio às exposições do Museu



### MUSEU LIGHT DE ENERGIA

Aula-passeio nas instalações do Museu



### SESC ENGENHO DE DENTRO

Apresentação de espetáculo teatral, oficinas na área de cultura e meio ambiente e palestras sobre educação social

# Bairro Educador

## Madureira

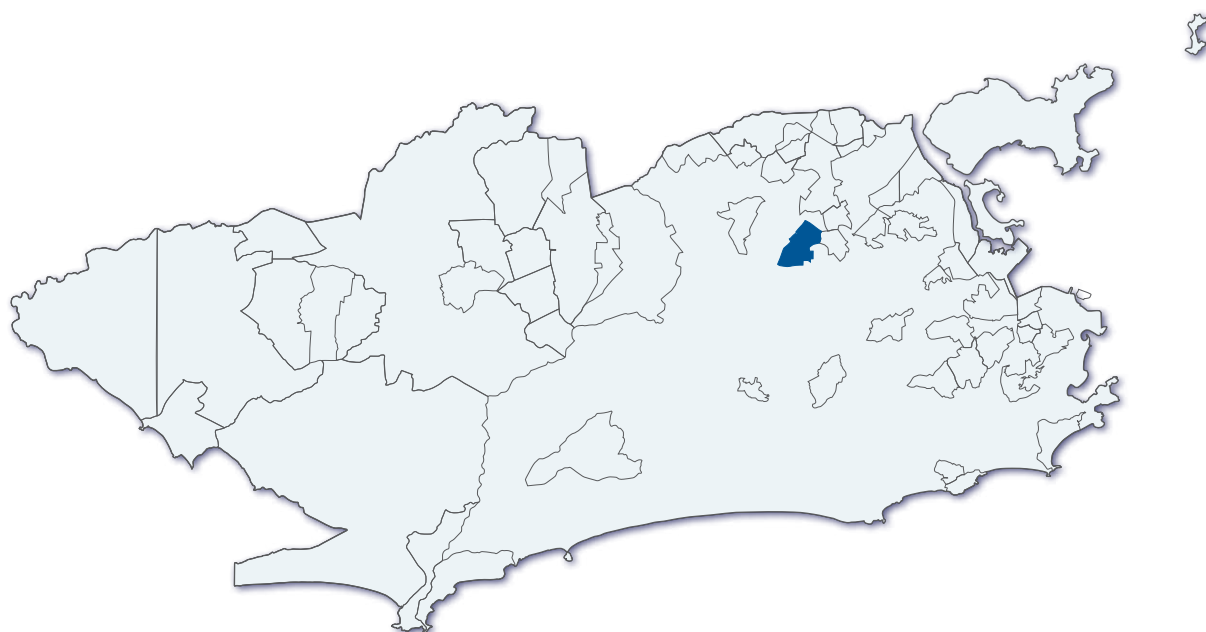

*Neste território, as parcerias externas sempre foram muito valorizadas pelas direções, coordenações pedagógicas e professores. As atividades realizadas de forma integrada com o apoio de parceiros tiveram excelente resultados. O Projeto Bairro Educador chegou a Madureira em agosto de 2011. Neste território, foram atendidas 5 unidades escolares com, aproximadamente, 2.450 estudantes. Durante o período de execução do projeto, foram desenvolvidas 225 Atividades Educativas e Culturais.*

## UNIDADES ESCOLARES DE MADUREIRA COM ATUAÇÃO DO BAIRRO EDUCADOR

CIEP Metalúrgico Benedito Cerqueira  
Escola Municipal Figueiredo Pimentel  
Escola Municipal Mendes Viana  
Escola Municipal Paula Fonseca  
Escola Municipal República Dominicana

### ATIVIDADES DE PARCEIROS NO BAIRRO EDUCADOR MADUREIRA



CENTRO CULTURAL BANCO DO BRASIL (CCBB)

Aula-passeio às exposições permanentes e temporárias do Centro Cultural



CENTRO MUNICIPAL DE SAÚDE MÁRIO OLINTO

Atividade educativa sobre higiene pessoal



GRANDE RIO RECICLAGEM AMBIENTAL

Oficina de reciclagem e ações educativas de coleta de óleo reciclável



INSTITUTO BIONEXO

Atividade educativa sobre sustentabilidade



INSTITUTO EMBELLEZE

Dia da beleza – oficina de maquiagem



INSTITUTO NOOS

Roda de conversa sobre bullying



JONGO DA SERRINHA

Contaçõ de história e apresentação de dança



JUNIOR ACHIEVEMENT

Formaçã de equipe de voluntários e fornecimento de material didático – Programa “As Vantagens de Permanecer na Escola”





### METRÓRIO

Gratuidade para transporte e para espaços culturais



### METRÓRIO

Oficinas sobre meio ambiente (Projeto “Estação Alegria”) na sede administrativa no Centro



### METRÓRIO

Palestra sobre tabagismo e álcool



### MUSEU DAS TELECOMUNICAÇÕES – OI FUTURO

Aula-passeio nas instalações do Museu



### MUSEU DE ASTRONOMIA E CIÊNCIAS AFINS (MAST)

Aula-passeio nas instalações do Museu de Astronomia



### MUSEU LIGHT DE ENERGIA

Aula-passeio nas instalações do Museu da Light



### SAÚDE CARIOCA – CAP 3.3

Apresentação de esquetes teatrais sobre saúde



### SESC MADUREIRA

Projeto “Fala, autor”; roda de conversa com escritores e cartunistas



### SESC SANTA LUZIA

Higiene bucal – aplicação de flúor



### VIAÇÃO ACARI

Orientações sobre cuidados no trânsito e visita guiada à garagem da empresa

# Bairro Educador

## Mangueira

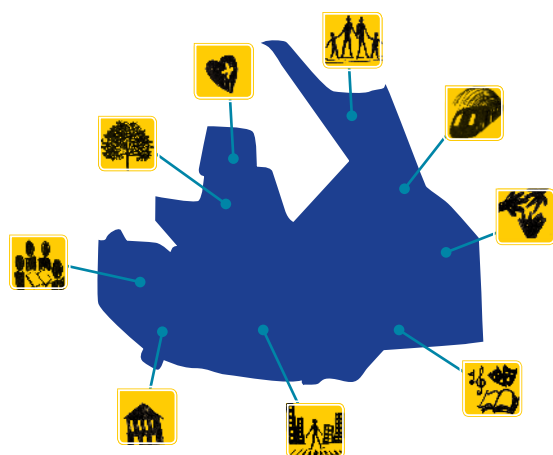
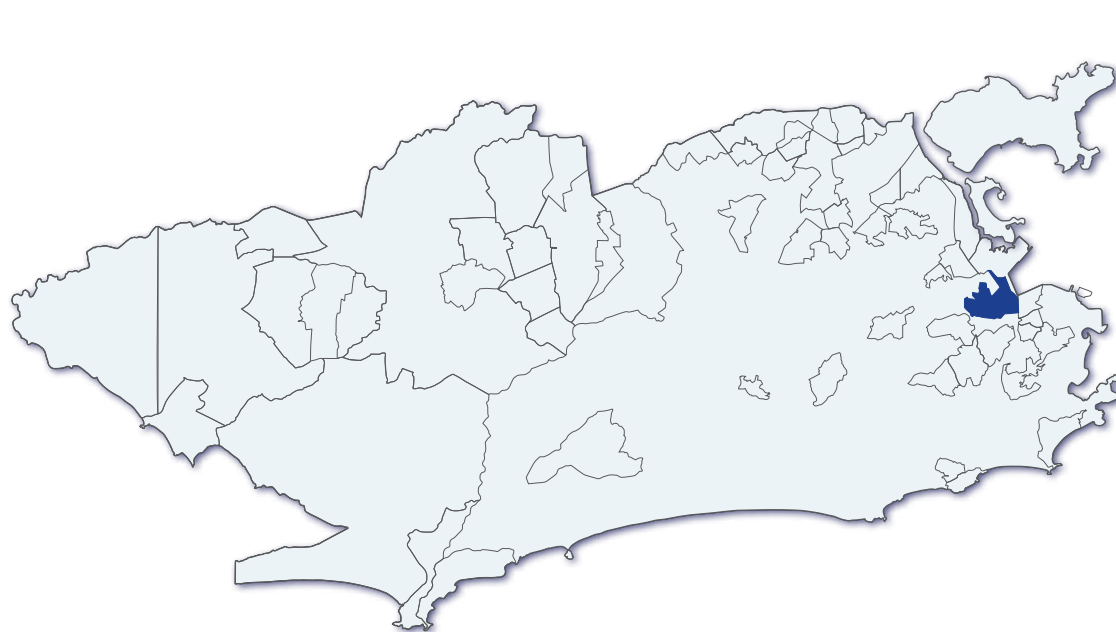

Neste território, diversas Trilhas Educativas foram desenvolvidas voltados para o incentivo à leitura e meio ambiente. O Projeto Bairro Educador chegou à Mangueira em setembro de 2011. Foram atendidas 3 unidades escolares com, aproximadamente, 660 estudantes.

Durante o período de execução do projeto, foram desenvolvidas 219 Atividades Educativas e Culturais.

## UNIDADES ESCOLARES DA MANGUEIRA COM ATUAÇÃO DO BAIRRO EDUCADOR

Escola Municipal Humberto de Campos

Escola Municipal José Moreira da Silva

Escola Municipal Morro dos Telégrafos

### ATIVIDADES DE PARCEIROS NO BAIRRO EDUCADOR MANGUEIRA



BIBLIOTECA PÚBLICA DA MANGUEIRA

Contação de história



BOCCANERA PRODUÇÕES

Apresentação de espetáculos teatrais



CASA DA LEITURA – BIBLIOTECA NACIONAL

Contação de história



CENTRO NACIONAL DO FOLCLORE E CULTURA POPULAR (CNFCP)/ DIFUSÃO CULTURAL

Empréstimo de materiais pedagógicos sobre cultura popular – Projeto “De Mala e Cuia”



CLÍNICA DA FAMÍLIA DONA ZICA

Palestra sobre combate à dengue e roda de conversa com estudantes e familiares sobre temas relacionados à saúde



ESTAÇÃO DE TRATAMENTO DE ÁGUA DO GUANDU – NOVA CEDAE

Visita guiada nas dependências da estação para conhecer as fases de tratamento da água e outros projetos desenvolvidos pela NOVA CEDAE



FUNDAÇÃO LAÇO ROSA

Palestra sobre a prevenção e combate ao câncer de mama e oferta de banco de perucas



INSTITUTO NOOS

Palestras sobre violência e bullying



JUNIOR ACHIEVEMENT

Formação de equipe de voluntários e fornecimento de material didático – Programa “Nosso Planeta, Nossa Casa”



#### LIVRARIA ECOLÓGICA DO BRASIL

Realização de Feira Literária e troca de livros e gibis por materiais recicláveis



#### METRÓRIO

Gratuidade para transporte e para espetáculos e espaços culturais



#### UNICIRCO MARCOS FROTA

Gratuidade para espetáculo circense



#### UNIDADE MUNICIPAL VETERINÁRIA JORGE VAITSMAN

Palestra sobre cuidados com animais e visita guiada ao espaço para vivência no cuidado com eles



#### UPP SOCIAL

Mobilização e articulação de políticas públicas e serviços municipais



#### USINA DA CIDADANIA

Palestra sobre qualidade de vida e capacitação profissional



#### SESI MARACANÃ

Palestra sobre serviços e cursos à comunidade



#### SOCIEDADE PESTALLOZZI DO BRASIL

Realização de atendimentos fonoaudiólogos, tanto na entidade como nas unidades escolares

# Bairro Educador

## Manguinhos

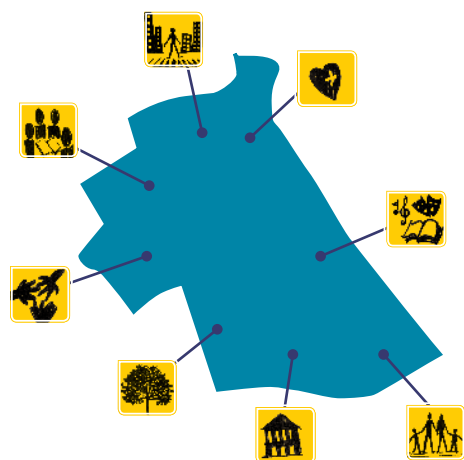
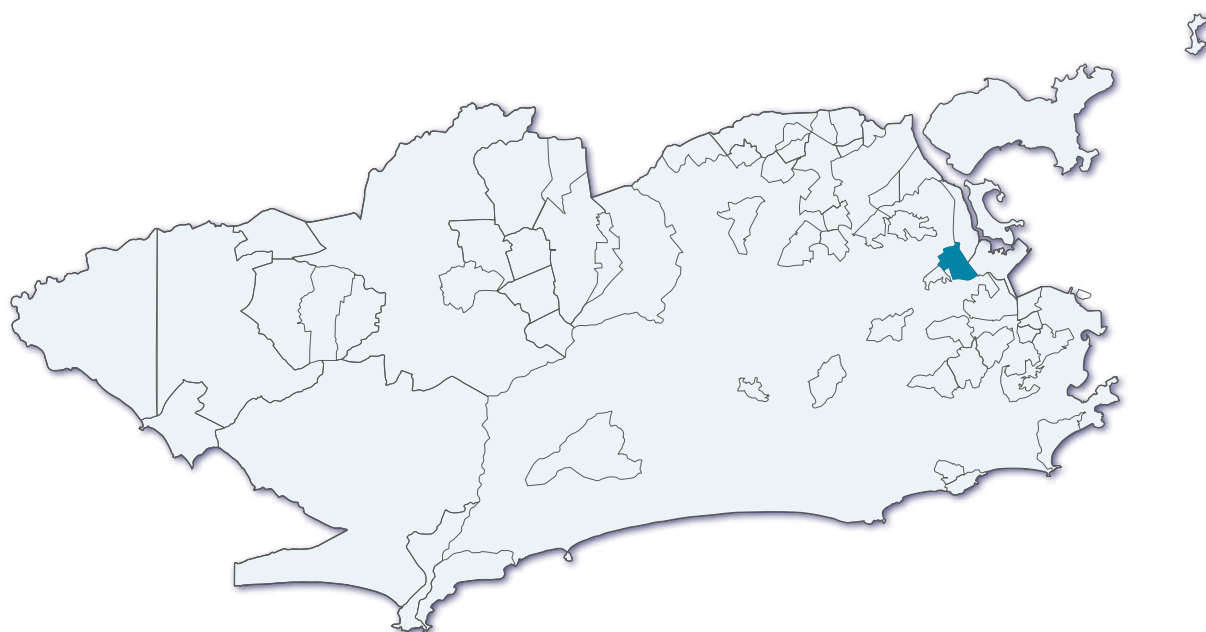

*Neste território, que tem sofrido importantes transformações devido às obras do Programa de Aceleração do Crescimento e da entrada da Unidade de Polícia Pacificadora, a equipe do Bairro Educador encontrou parceiros locais interessados em promover articulações em prol do desenvolvimento local. O Projeto Bairro Educador chegou a Manguinhos em janeiro de 2011. Neste território, foram atendidas 2 unidades escolares com, aproximadamente, 2.100 alunos. Durante o período de execução do projeto, foram desenvolvidas 253 Atividades Educativas e Culturais.*

## UNIDADES ESCOLARES DE MANGUINHOS COM ATUAÇÃO DO BAIRRO EDUCADOR

CIEP Presidente Juscelino Kubitschek  
Escola Municipal Profª Maria de Cerqueira e Silva

### ATIVIDADES DE PARCEIROS NO BAIRRO EDUCADOR MANGUINHOS



#### AÇÃO COMUNITÁRIA DO BRASIL

Curso de teatro e oficinas ligadas à arte em geral



#### ARENA CARIOCA DICRÓ

Cessão de espaço para realização de atividades educativas e apresentações culturais



#### BIBLIOTECA PARQUE DE MANGUINHOS

Cessão de espaço para atividades e realização de oficinas e espetáculos culturais



#### BOCCANERA PRODUÇÕES ARTÍSTICAS

Apresentação de espetáculos teatrais



#### CENTRO CULTURAL BANCO DO BRASIL (CCBB)

Aula-passeio às exposições permanentes e temporárias do Centro Cultural



#### CESAM-RJ (CENTRO SALESIANO DO MENOR)

Palestra sobre empregabilidade, Jovem Aprendiz e mercado de trabalho



#### CIA HÍBRIDA DE DANÇA

Apresentação de espetáculos teatral e de dança



#### COMLURB

Apresentação musical do Grupo Chegando de Surpresa



#### ESTAÇÃO DE TRATAMENTO DE ÁGUA DO GUANDU – NOVA CEDAE

Visita guiada nas dependências da estação para conhecer as fases de tratamento da água e outros projetos desenvolvidos pela NOVA CEDAE

#### FIOCRUZ



Oficina de vassouras com garrafa pet e de brinquedos reciclados, além de palestras sobre poluição dos rios que passam por Manguinhos



#### GALPÃO DAS ARTES URBANAS

Oficina de confecção de brinquedos com material reciclável



#### INSTITUTO ESTADUAL DO AMBIENTE (INEA)

Oficinas com a temática do meio ambiente nas escolas e aulas-passeio em parques e museus da cidade



#### INSTITUTO NOOS

Palestras sobre segurança da criança, bullying e violência



#### INSTITUTO PROMUNDO

Oficina sobre gênero e sexualidade



#### JARDIM BOTÂNICO – NÚCLEO EDUCAÇÃO AMBIENTAL

Aula-passeio e capacitação para professores



#### JUNIOR ACHIEVEMENT

Formação de equipe de voluntários e fornecimento de material didático – Programa “As Vantagens de Permanecer na Escola”



#### LAMSA LINHA AMARELA

Realização de oficinas nas escolas sobre educação no trânsito



#### LIVRARIA ECOLÓGICA DO BRASIL

Realização de Feira Literária e troca de livros e gibis por materiais recicláveis



#### MUSEU DA MARÉ

Oficinas de contação de história



#### PARQUE ESTADUAL DA PEDRA BRANCA

Aula-passeio no Parque Estadual da Pedra Branca com equipe de guias, visita ao Museu, realização de trilhas e plantio de mudas de árvores



#### PONTO DE CULTURA PROJETO FILHOS DA TERRA

Oficinas de sensibilização ecológica



#### SESC RAMOS – SETOR ARTE, EDUCAÇÃO E CULTURA E SETOR BIBLIOTECA

Oficinas na área de cultura nas escolas e no próprio SESC



#### SESC RAMOS – SETOR TERCEIRA IDADE

Oficinas diversas para a terceira idade



#### SESC RAMOS – SETOR RESPONSABILIDADE SOCIAL E SETOR TURISMO

Oficinas e aulas-passeio por diversos pontos turísticos da cidade



#### SESC RAMOS – SETOR EDUCAÇÃO EM SAÚDE E SETOR ODONTOLOGIA

Ações nas áreas de saúde e odontologia



# Bairro Educador

## Maré

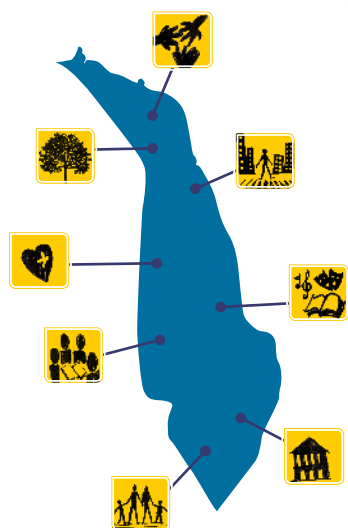
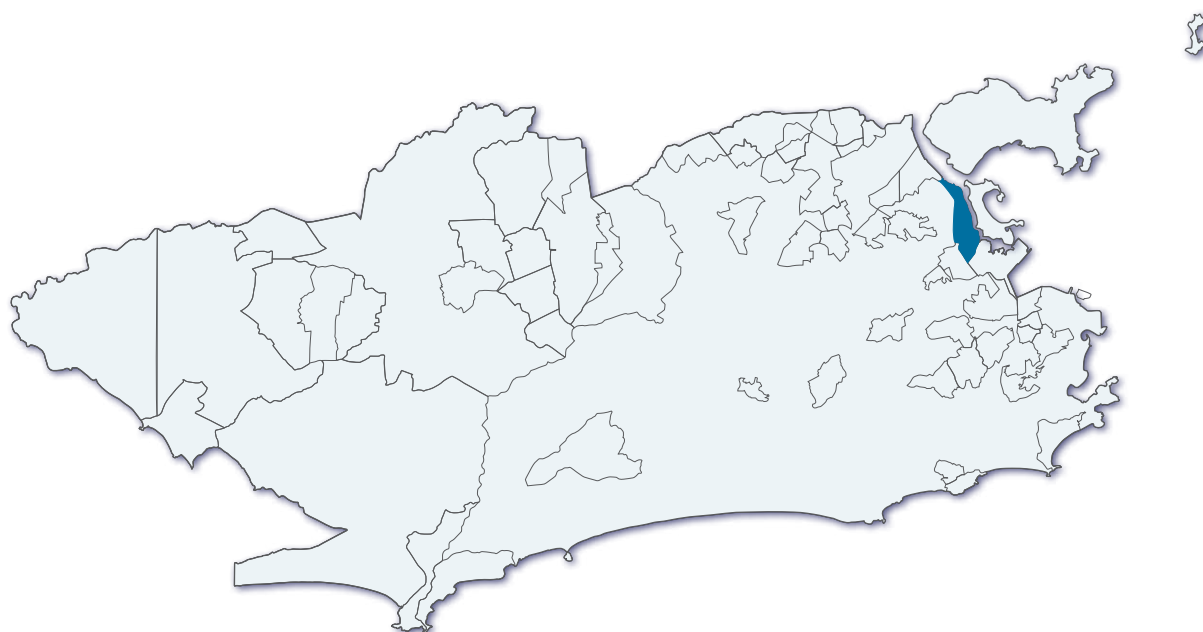

Neste território foram realizadas diversas ações com as unidades escolares aproveitando o potencial educativo do bairro e da cidade, com destaque para ações coletivas e integração entre elas. O Projeto Bairro Educador chegou à Maré em julho de 2010. Neste território, foram atendidas 11 unidades escolares com, aproximadamente, 10.800 estudantes. Durante o período de execução do projeto, foram desenvolvidas 358 Atividades Educativas e Culturais.

## UNIDADES ESCOLARES DA MARÉ COM ATUAÇÃO DO BAIRRO EDUCADOR

CIEP Elis Regina  
CIEP Hélio Smidt  
CIEP Ministro Gustavo Capanema  
CIEP Operário Vicente Mariano  
CIEP Presidente Samora Machel  
Escola Municipal Escritor Bartolomeu Campos de Queiros  
Escola Municipal IV Centenário  
Escola Municipal Nova Holanda  
Escola Municipal Professor Josué de Castro  
Escola Municipal Professor Paulo Freire  
Escola Municipal Teotônio Vilela

## ATIVIDADES DE PARCEIROS NO BAIRRO EDUCADOR MARÉ



### ARENA CARIOCA DICRÓ

Cessão de espaço para realização de atividades educativas e apresentações culturais



### AÇÃO COMUNITÁRIA DO BRASIL

Curso de teatro e oficinas ligadas à arte em geral



### BOCCANERA PRODUÇÕES

Apresentação de espetáculos teatrais



### CENTRO CULTURAL BANCO DO BRASIL (CCBB)

Aula-passeio às exposições permanentes e temporárias do Centro Cultural



### CIA HÍBRIDA

Atividade cultural



### COMLURB

Apresentação espetáculo teatral Chegando de Surpresa



### ESCOLA SESC DE ENSINO MÉDIO

Atividades culturais com gratuidade de transporte

### ESTAÇÃO DE TRATAMENTO DE ÁGUA DO GUANDU – NOVA CEDAE



Visita guiada nas dependências da estação para conhecer as fases de tratamento da água e outros projetos desenvolvidos pela NOVA CEDAE



### FAETEC CVT – CORREIOS

Palestra sobre a importância da qualificação profissional



### FIOCRUZ

Palestra sobre os cuidados com o lixo



### GALPÃO DAS ARTES URBANAS

Oficina de confecção de brinquedos com material reciclável



### INSTITUTO ESTADUAL DO AMBIENTE (INEA)

Atividades relacionadas ao meio ambiente



### JARDIM BOTÂNICO – NÚCLEO EDUCAÇÃO AMBIENTAL

Aula-passeio e capacitação para professores



### JUNIOR ACHIEVEMENT

Formação de equipe de voluntários e fornecimento de material didático – Programa “As Vantagens de Permanecer na Escola”



### LAMSA LINHA AMARELA

Oficina “Trânsito Legal”



### LIVRARIA ECOLÓGICA DO BRASIL

Realização de Feira Literária e troca de livros e gibis por materiais recicláveis



### LONA CULTURAL HERBERT VIANNA

Atividade cultural



### MUSEU DA MARÉ

Oficina de contação de história



### MUSEU DA VIDA – FIOCRUZ

Aula-passeio



#### MUSEU DE TELECOMUNICAÇÕES – OI FUTURO

Aula-passeio nas instalações do Museu



#### PARQUE ESTADUAL DA PEDRA BRANCA

Visita ao Parque da Pedra Branca



#### PONTO DE CULTURA PROJETO FILHOS DA TERRA

Oficina de sensibilização ecológica



#### PROJETO DE EXTENSÃO MUDA MARÉ – UFRJ

Aula-passeio, instrução sobre construção de hortas



#### PROJETO ECO REDES/CEASM MARÉ

Oficina de educação ambiental por meio de contação de histórias com base em contos populares da Maré



#### REDES DA MARÉ

Ações sociais



#### SECRETARIA MUNICIPAL DE CONSERVAÇÃO

Atividades ambientais com circo, teatro e oficinas de reciclagem



#### SESC RAMOS – SETOR ARTE, EDUCAÇÃO E CULTURA E SETOR BIBLIOTECA

Oficinas na área de cultura nas escolas e no próprio SESC



#### SESC RAMOS – SETOR TERCEIRA IDADE

Oficinas diversas para a terceira idade



#### SESC RAMOS – SETOR RESPONSABILIDADE SOCIAL E SETOR TURISMO

Oficinas e aulas-passeio por diversos pontos turísticos da cidade



#### SESC RAMOS – SETOR EDUCAÇÃO EM SAÚDE E SETOR ODONTOLOGIA

Ações nas áreas de saúde e odontologia



#### VILA OLÍMPICA DA MARÉ

Atividade cultural – contação de histórias, teatro, esporte, música, dança

# Bairro Educador

## Marechal Hermes

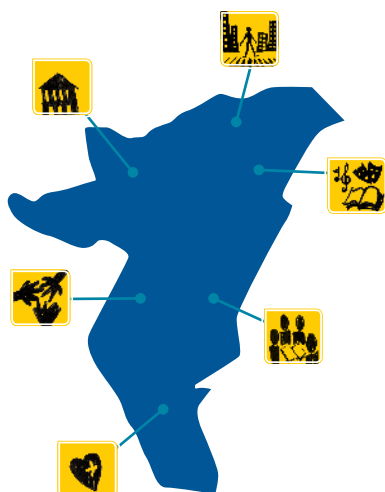
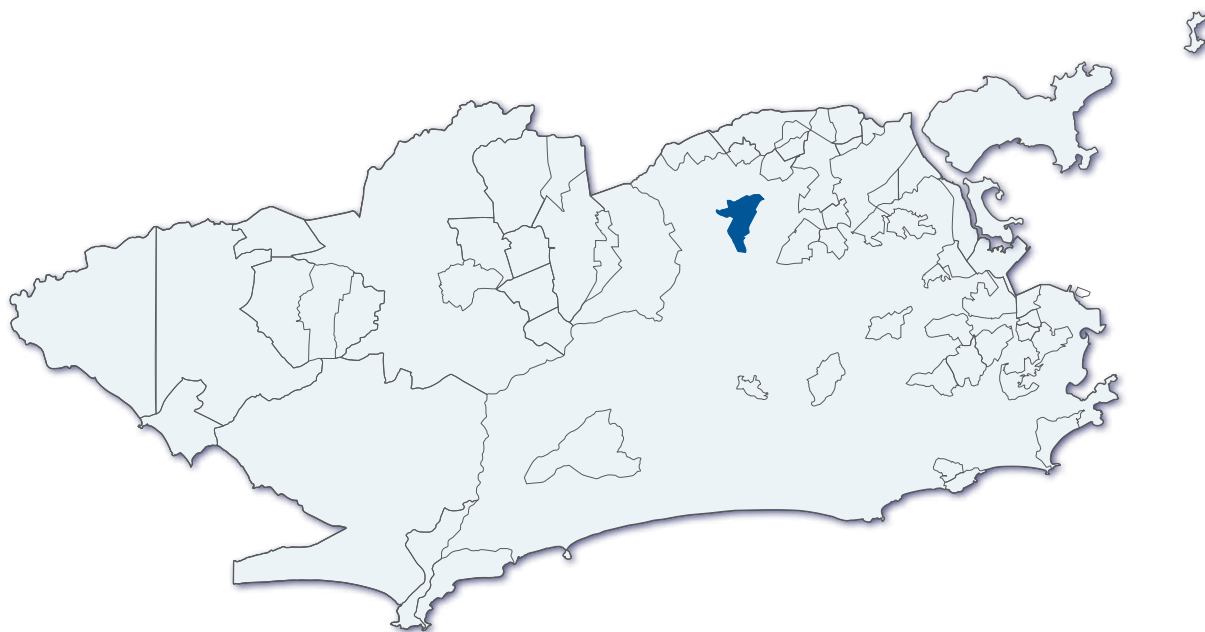

*Neste território, as unidades escolares apresentaram como característica o grande interesse em realizar aula-passeio. Os profissionais entendem esta metodologia como importante instrumento para o aprendizado e para que os estudantes conheçam o Bairro e a Cidade. O Projeto Bairro Educador chegou a Marechal Hermes em agosto de 2011. Neste território, foram atendidas 5 unidades escolares com, aproximadamente, 1.600 estudantes. Durante o período de execução do projeto, foram desenvolvidas 158 Atividades Educativas e Culturais.*

## UNIDADES ESCOLARES DE MARECHAL HERMES COM ATUAÇÃO DO BAIRRO EDUCADOR

Escola Municipal Barão de Itararé  
Escola Municipal Fernão Dias  
Escola Municipal Oswaldo Goeldi  
Escola Municipal Paraguai  
Escola Municipal Professor Carneiro Felipe

### ATIVIDADES DE PARCEIROS NO BAIRRO EDUCADOR MARECHAL HERMES



#### CIA JOVEM DANÇAR A VIDA

Apresentação de espetáculo de dança



#### CENTRO CULTURAL BANCO DO BRASIL (CCBB)

Aula-passeio às exposições permanentes e temporárias do Centro Cultural



#### FAETEC – UNIDADE VISCONDE DE MAUÁ – MARECHAL HERMES

Visita guiada e informações sobre os cursos técnicos, os cursos abertos à comunidade e todos os serviços e cursos disponíveis



#### INSTITUTO BOLA PRA FRENTE

Ações relacionadas ao combate e ao consumo de álcool



#### MUSEU DE TELECOMUNICAÇÕES – OI FUTURO

Aula-passeio nas instalações do Museu



#### PONTO CINE

Cinema



#### SAÚDE CARIOCA

Apresentação do espetáculo teatral “Mitos e Verdades sobre a Dengue”



#### VIAÇÃO ACARI

Orientações sobre cuidados no trânsito e visita guiada à garagem da empresa

# Bairro Educador

## Morro dos Macacos

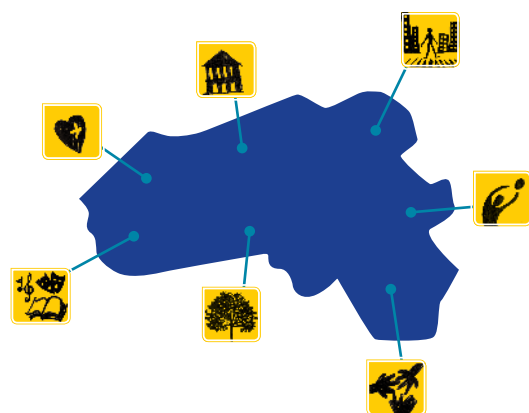
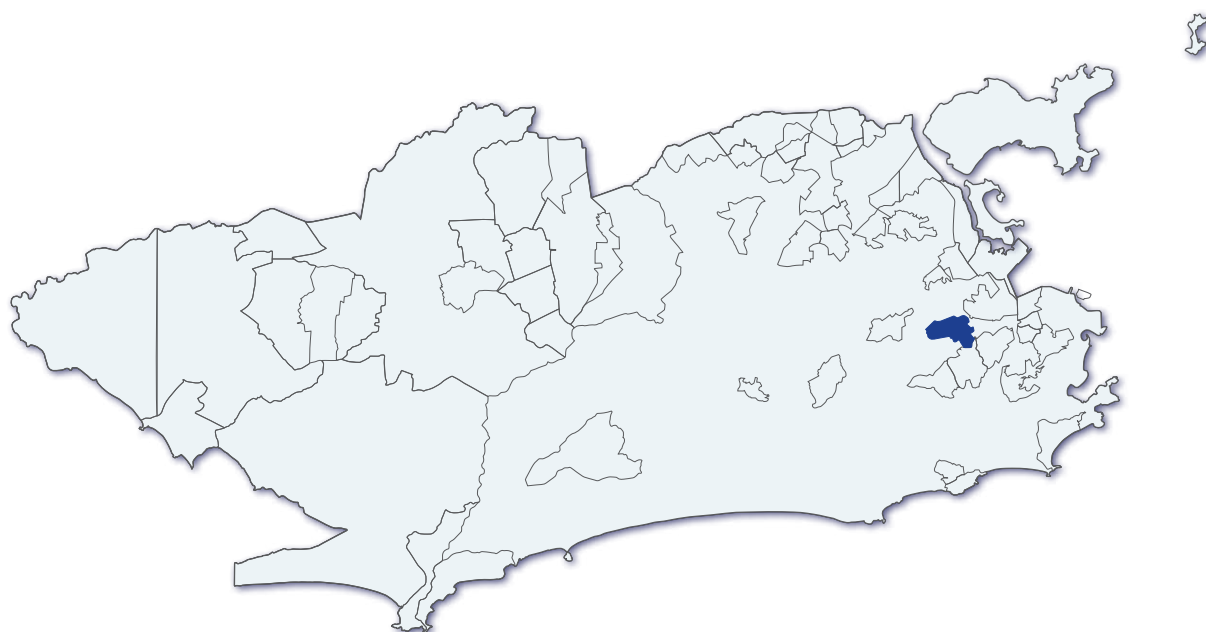

Neste território, destacaram-se as atividades voltadas para a inclusão digital, tecnologias de educação, além de atividades voltadas para a contação de histórias. O Projeto Bairro Educador chegou ao Morro dos Macacos em julho de 2011. Neste território, foram atendidas 4 unidades escolares com, aproximadamente, 950 estudantes. Durante o período de execução do projeto, foram desenvolvidas 266 Atividades Educativas e Culturais.

## UNIDADES ESCOLARES DO MORRO DOS MACACOS COM ATUAÇÃO DO BAIRRO EDUCADOR

CIEP Presidente Salvador Allende  
Escola Municipal Jornalista Assis Chateaubriand  
Escola Municipal Mário de Andrade  
Escola Municipal Noel Rosa

### ATIVIDADES DE PARCEIROS NO BAIRRO EDUCADOR MORRO DOS MACACOS



INSTITUTO ECONAÇÃO

Oficina de sexualidade



MUSEU DA VIDA – FIOCRUZ

Aula-passeio nas instalações do Museu



PARQUE DE MADUREIRA

Aula-passeio



RIOZOO

Aula-passeio



VILA OLÍMPICA ARTUR DA TÁVOLA

Cessão de espaço para atividades



## Bairro Educador

# Paciência/ Cesarinho

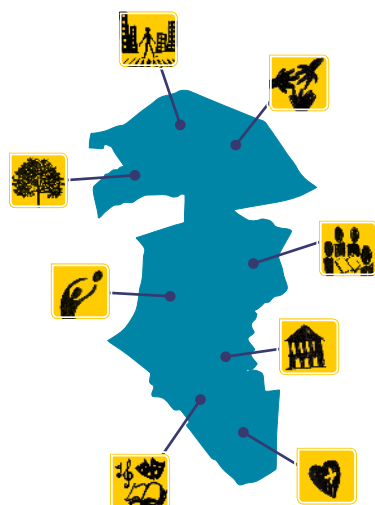

Nestes territórios, por conta da quantidade de espaços públicos com potencial esportivo, as atividades mais valorizadas foram aquelas relacionadas com a Educação Física. Ao mesmo tempo, a relação com Educação Ambiental foi o segundo maior destaque deste bairro. O Projeto Bairro Educador chegou a Paciência e Cesarinho em agosto de 2010. Nestes territórios, foram atendidas 8 unidades escolares com, aproximadamente, 6.400 estudantes.

Durante o período de execução do projeto, foram desenvolvidas 380 Atividades Educativas e Culturais.

## UNIDADES ESCOLARES DE PACIÊNCIA E CESARINHO COM ATUAÇÃO DO BAIRRO EDUCADOR

### PACIÊNCIA

CIEP Dr. Nelson Hungria

CIEP Roberto Morena

Escola Municipal Manoel Porto Filho

Escola Municipal Marechal Pedro Cavalcanti

Escola Municipal Professor João Gualberto Jorge do Amaral

### CESARINHO

Escola Municipal Haydea Vianna Fiuzza de Castro

Escola Municipal República Árabe da Síria

Escola Municipal Vivaldo Ramos de Vasconcelos

## ATIVIDADES DE PARCEIROS NO BAIRRO EDUCADOR PACIÊNCIA E CESARINHO



### BALUARTE AGÊNCIA DE PROJETOS CULTURAIS

Apresentações musicais e concertos interativos (Brasil de Tuhu)



### BASE AÉREA DE SANTA CRUZ

Aula-passeio – apropriação da cidade e cidadania



### CENTRO CULTURAL BANCO DO BRASIL (CCBB)

Aula-passeio às exposições permanentes e temporárias do Centro Cultural



### CENTRO CULTURAL DA CAIXA ECONÔMICA FEDERAL

Aula-passeio às exposições e apresentações teatrais gratuitas



### CIDADE DAS CRIANÇAS

Oficinas lúdicas e cessão de espaço para atividades



### CONSELHO TUTELAR – SANTA CRUZ

Palestra para adolescentes



#### ECOMUSEU DO QUARTEIRÃO CULTURAL DO MATADOURO

Aula-passeio sobre a história local



#### ESTAÇÃO DE TRATAMENTO DE ÁGUA DO GUANDU – NOVA CEDAE

Palestras sobre meio ambiente



#### INCLUSÃO NO TRABALHO E NA EDUCAÇÃO BRASILEIRA (INTEB)

Inclusão no Trabalho e na Educação Brasileira – Projeto de Aprimoramento Educacional e Inclusão Profissional



#### NÚCLEO DE ORIENTAÇÃO E PESQUISA HISTÓRICA (NOPH)

Realização de aula-passeio sobre a história local



#### PARQUE MUNICIPAL SERRA DO MENDANHA

Palestras sobre meio ambiente



#### PORTAL MEMÓRIA OLÍMPICA

Palestra sobre valores olímpicos por intermédio do esporte com atividades esportivas



#### POSTO DE SAÚDE EMÍDIO CABRAL

Palestra sobre saúde da mulher



#### POSTO DE SAÚDE ILZO MOTTA DE MELLO

Palestra sobre saúde



#### SALÃO E CURSO DI TREVI

Salão e escola de beleza: cabeleireiro, estética, estética, massagem, depilação



#### SEST/SENAT PACIÊNCIA

Palestra sobre saúde, mercado de trabalho e gratuidade para cursos



#### UNISUAM

Palestra sobre saúde, DST, métodos contraceptivos, drogas, higiene corporal e aproveitamento integral dos alimentos

# Bairro Educador

## Parada de Lucas

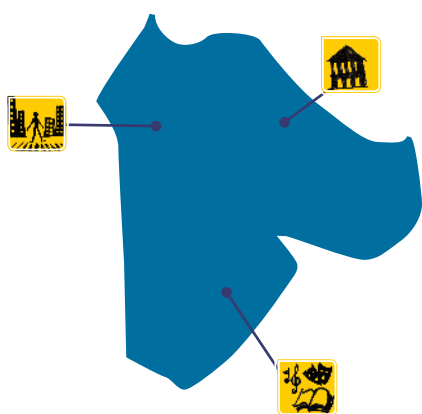
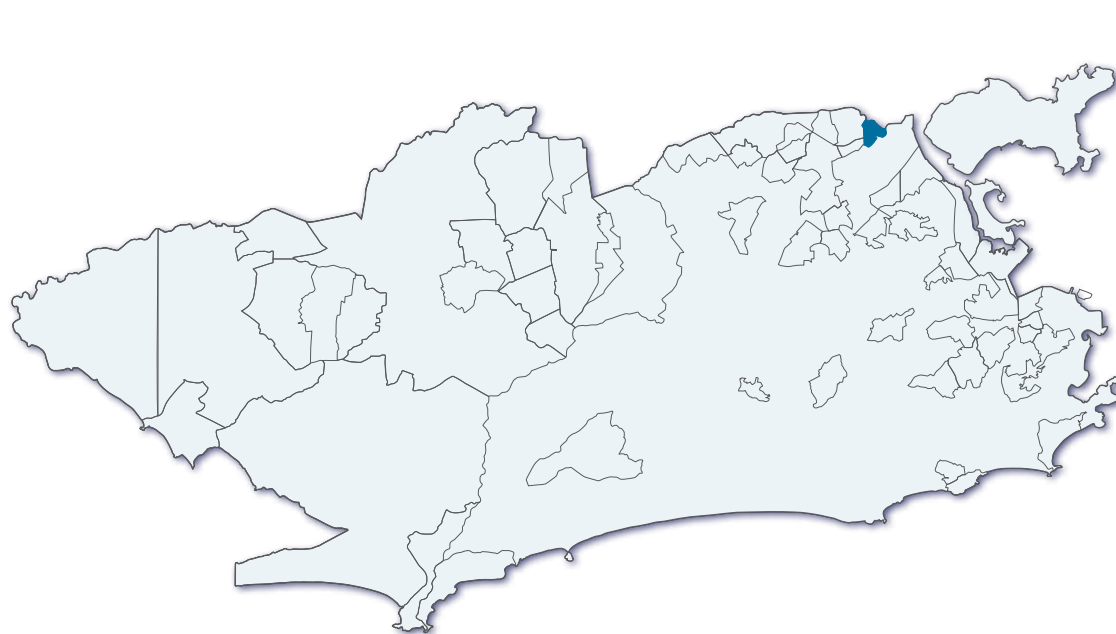

*Neste território, as atividades de apropriação do bairro e da cidade foram elementos presentes, além de atividades ligadas à cidadania. O Bairro Educador chegou a Parada de Lucas em novembro de 2011. Neste território, foram atendidas 2 unidades escolares com, aproximadamente, 895 estudantes. Durante o período de execução do projeto, foram desenvolvidas 28 Atividades Educativas e Culturais.*

## UNIDADES ESCOLARES DE PARADA DE LUCAS COM ATUAÇÃO DO BAIRRO EDUCADOR

CIEP Mestre Cartola (Angenor de Oliveira)  
Escola Municipal Cruzada São Sebastião

### ATIVIDADES DE PARCEIROS NO BAIRRO EDUCADOR PARADA DE LUCAS



GRUPO CULTURAL AFROREGGAE – NÚCLEO PARADA DE LUCAS

Atividades culturais



MUSEU DE ARTE DO RIO (MAR)

Aula-passeio nas instalações do Museu



MUSEU LIGHT DE ENERGIA

Aula-passeio nas instalações do Museu



NAVE DO CONHECIMENTO PARQUE DE MADUREIRA

Aula-passeio

# Bairro Educador

## Pavuna

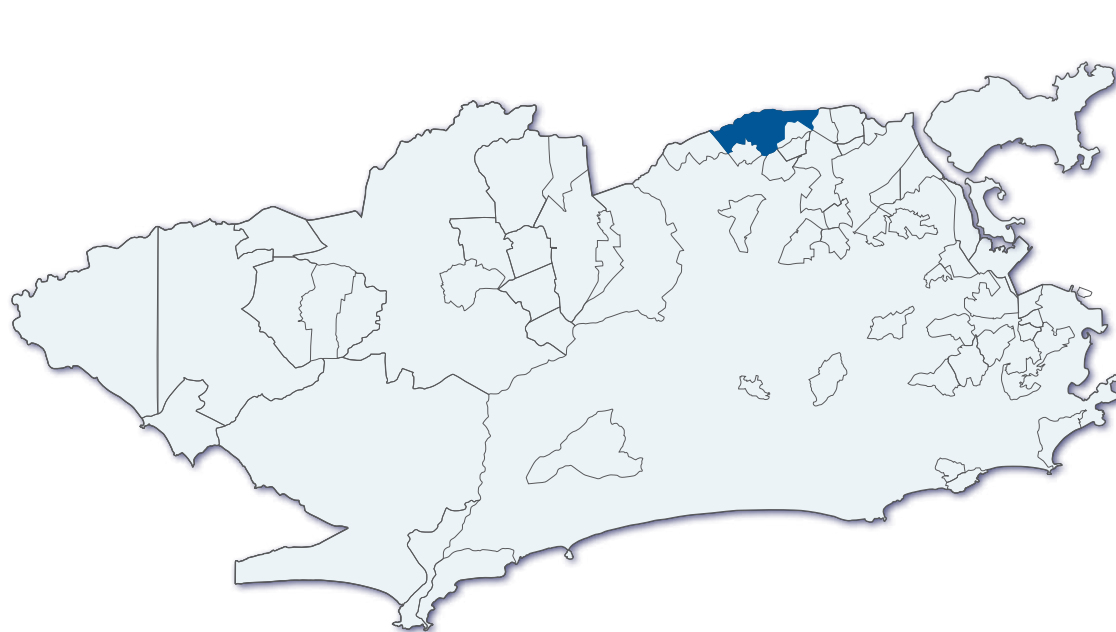

*Neste território, foram desenvolvidas diversas ações educativas relacionadas especialmente à apropriação do território local e da cidade, como atividades culturais em teatros, cinemas, circos e centros culturais. O Projeto Bairro Educador chegou à Pavuna em fevereiro de 2011. Neste território, foram atendidas 5 unidades escolares com, aproximadamente, 2.800 estudantes. Durante o período de execução do projeto, foram desenvolvidas 277 Atividades Educativas e Culturais.*

## UNIDADES ESCOLARES DA PAVUNA COM ATUAÇÃO DO BAIRRO EDUCADOR

Escola Municipal Alberto José Sampaio  
Escola Municipal Andréa Fontes Peixoto  
Escola Municipal Escultor Leão Velloso  
Escola Municipal Motorista Paschoal Andre  
Escola Municipal Zilda Nunes Costa

## ATIVIDADES DE PARCEIROS NO BAIRRO EDUCADOR PAVUNA



### ARENA CULTURAL JOVELINA PÉROLA NEGRA

Concessão de espaço para realização de atividades educativas



### CENTRO CULTURAL BANCO DO BRASIL (CCBB)

Aula-passeio às exposições permanentes e temporárias do Centro Cultural



### CENTRO CULTURAL DA CAIXA ECONÔMICA FEDERAL

Aula-passeio às exposições e apresentações teatrais gratuitas



### CENTRO MUNICIPAL DE SAÚDE LINCOLN DE FREITAS FILHO

Palestra sobre prevenção de epidemias (dengue) e doenças



### CIDADE DAS CRIANÇAS

Atividades culturais



### INSTITUTO NOOS

Palestra sobre resolução de conflitos



### JUNIOR ACHIEVEMENT

Formação de equipe de voluntários e fornecimento de material didático – Programa “As Vantagens de Permanecer na Escola”



### KINOPLEX

Sessão de cinema



#### METRÔRIO

Gratuidade de transporte e ingressos para espetáculos culturais



#### MUSEU AEROESPACIAL

Aula-passeio às exposições do Museu



#### MUSEU DAS TELECOMUNICAÇÕES – OI FUTURO

Aula-passeio nas instalações do Museu



#### MUSEU LIGHT DE ENERGIA

Aula-passeio às exposições e ao teatro



#### PONTO CINE

Gratuidade para o cineclube



#### POLO EMPRESARIAL DA PAVUNA

Palestra sobre prevenção de epidemias (dengue) e doenças



#### SESC MADUREIRA

Oficina de reciclagem e reaproveitamento



#### SESI COZINHA BRASIL

Oficina sobre alimentação saudável e aproveitamento integral dos alimentos



#### TRIBUNAL DE JUSTIÇA

Aula-passeio



#### UNICIRCO

Espectáculo circense



# Bairro Educador

## Penha

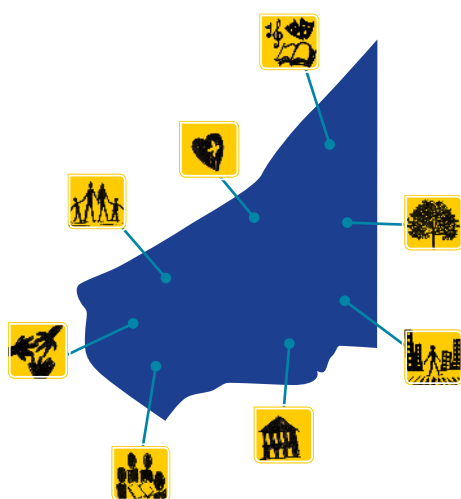
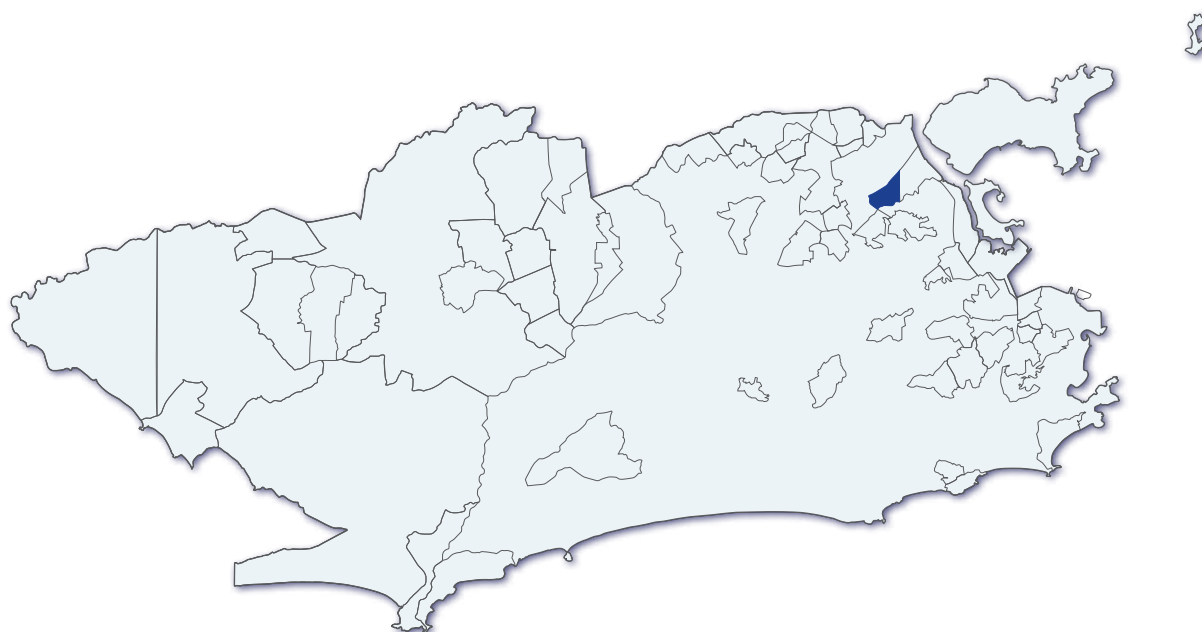

Neste território, as unidades escolares têm como característica diretoras que se encontram na gestão escolar durante muitos anos, o que proporciona uma melhor integração das famílias com as unidades escolares. O Projeto Bairro Educador chegou à Penha em dezembro de 2010. Neste território, foram atendidas 4 unidades escolares com, aproximadamente, 2.800 estudantes. Durante o período de execução do projeto, foram desenvolvidas 116 Atividades Educativas e Culturais.

## UNIDADES ESCOLARES DA PENHA COM ATUAÇÃO DO BAIRRO EDUCADOR

CIEP Gregório Bezerra

Escola Municipal Bernardo de Vasconcelos

Escola Municipal Leonor Coelho

Escola Municipal Monsenhor Rocha

### ATIVIDADES DE PARCEIROS NO BAIRRO EDUCADOR PENHA



ARENA CARIOCA DICRÓ

Apresentação de atividades culturais



CENTRO CULTURAL BANCO DO BRASIL (CCBB)

Aula-passeio às exposições permanentes e temporárias do Centro Cultural



CENTRO CULTURAL DOS CORREIOS

Aula-passeio às exposições do Centro Cultural



CENTRO DE EDUCAÇÃO MULTICULTURAL (CEM)

Aula-passeio e oficinas artesanais na temática meio ambiente



FLORESTA DA TIJUCA (PARQUE NACIONAL DA TIJUCA)

Aula-passeio



GRUPO CULTURAL AFROREGGAE – NÚCLEO VILA CRUZEIRO

Palestra sobre iniciação profissional



INSTITUTO EMBELLEZE (UNIDADE PENHA)

Promoção de Ação Social e Dia da beleza (oficinas)



JARDIM BOTÂNICO

Aula-passeio e capacitação de professores



JUNIOR ACHIEVEMENT

Formação de equipe de voluntários e fornecimento de material didático – Programa “As Vantagens de Permanecer na Escola”



#### MUSEU DE ARTE DO RIO (MAR)

Aula-passeio às exposições do Museu



#### MUSEU DE ASTRONOMIA E CIÊNCIAS AFINS (MAST)

Aula-passeio nas instalações do Museu de Astronomia



#### MUSEU LIGHT DE ENERGIA

Aula-passeio nas instalações do Museu



#### SESC RAMOS

Apresentações teatrais com temas voltados para saúde bucal e meio ambiente



#### TETRA PAK

Atividades educativas sobre reciclagem com material didático sobre meio ambiente

# Bairro Educador

## Realengo

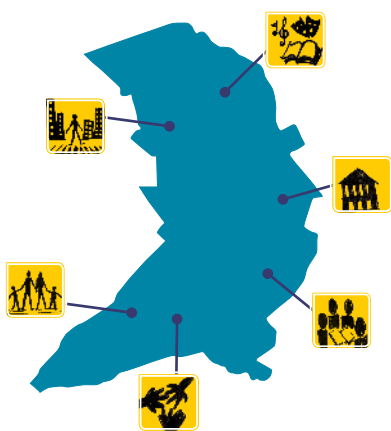

Neste território obtivemos êxitos nos projetos pedagógicos com a participação direta na elaboração e execução das ações pelos parceiros e atores locais juntamente com as unidades escolares. O Projeto Bairro Educador chegou ao território de Realengo em outubro de 2011. Neste território, foram atendidas 4 unidades escolares com, aproximadamente, 2.500 estudantes.

Durante o período de execução do projeto, foram desenvolvidas 151 Atividades Educativas e Culturais.

## UNIDADES ESCOLARES DE REALENGO COM ATUAÇÃO DO BAIRRO EDUCADOR

CIEP Thomas Jefferson  
Escola Municipal Costa do Marfim  
Escola Municipal Lima Barreto  
Escola Municipal Presidente Roosevelt

### ATIVIDADES DE PARCEIROS NO BAIRRO EDUCADOR REALENGO

#### CAIXA CULTURAL – PROJETO GENTE ARTEIRA



Oferta de visita guiada, gratuidade para espetáculo teatral e disponibilidade de transporte e alimentação

#### CENTRO CULTURAL BANCO DO BRASIL (CCBB)



Aula-passeio às exposições permanentes e temporárias do Centro Cultural

#### CENTRO SOCIAL E CULTURAL TATIANE LIMA



Ofertas de atividades culturais e sociais à comunidade

#### COORDENADORIA DE ASSISTÊNCIA SOCIAL



Oferta de atividades de saúde e educação

#### DETRAN – COORDENADORIA DE EDUCAÇÃO



Realização de atividades ligadas a saúde e educação

#### ESTÉTICA CENTRAL – OI FUTURO



Realização de oficina audiovisual itinerante

#### FAETEC – UNIDADE VISCONDE DE MAUÁ – MARECHAL HERMES



Visita guiada às dependências físicas do CETEP Marechal Hermes. Informações sobre os cursos técnicos, os cursos abertos à comunidade e todos os serviços e cursos disponíveis

#### GRUPO DE DANÇA JOVENS DE PERIFERIA



Realização de oficina de dança e apresentações culturais



#### INSTITUTO EMBELLEZE

Oferta de atividade de beleza – corte de cabelo, maquiagem, manicure para responsáveis



#### INCLUSÃO NO TRABALHO E NA EDUCAÇÃO BRASILEIRA (INTEB)

Oferta de cursos profissionalizantes



#### JUNIOR ACHIEVEMENT

Formação de equipe de voluntários e fornecimento de material didático – Programa “As Vantagens de Permanecer na Escola”



#### MUSEU DAS TELECOMUNICAÇÕES – OI FUTURO

Aula-passeio nas instalações do Museu



#### MUSEU LITERÁRIO DE BANGU

Visita orientada aos pontos culturais do “Circuito Espacial Bangu”



#### NÚCLEO DE CULTURA CIÊNCIA E SAÚDE

Realização da palestra “Como Gerenciar Conflitos Psicológicos e Emocionais Oriundos das Salas de Aula”



#### PARÓQUIA SÃO SEBASTIÃO E SANTA CECÍLIA

Visita orientada aos pontos culturais do “Circuito Espacial Bangu”



#### SHOPPING BANGU

Visita orientada aos pontos culturais do “Circuito Espacial Bangu”



#### UNIVERSIDADE CASTELO BRANCO

Palestras sobre profissões e rodas de conversa e oficinas para adolescentes – Projeto “Papo de Menina e de Menino”



#### UPP BATAN

Oferta de atividades culturais e sociais para a comunidade – Sarau Cultural do Batan

# Bairro Educador

## Rio das Pedras



Neste território, atividades educativas voltadas para educação ambiental e sensibilização dos estudantes em relação à identidade local foram os destaques. O Projeto Bairro Educador chegou ao Rio das Pedras em agosto de 2011. Neste território, foram atendidas 5 unidades escolares com, aproximadamente, 5.200 estudantes.

Durante o período de execução do projeto, foram desenvolvidas 203 Atividades Educativas e Culturais.

## UNIDADES ESCOLARES DE RIO DAS PEDRAS COM ATUAÇÃO DO BAIRRO EDUCADOR

CIEP 301

CIEP Governador Roberto da Silveira

CIEP Pablo Neruda

Escola Municipal Prof. Mariza Vargas Menezes

Escola Municipal Rio das Pedras

### ATIVIDADES DE PARCEIROS NO BAIRRO EDUCADOR RIO DAS PEDRAS



#### ASSOCIAÇÃO SEMENTE DA VIDA (ASVI) DA CIDADE DE DEUS

Oficina de reciclagem e roda de leitura



#### CENTRO CULTURAL BANCO DO BRASIL (CCBB)

Aula-passeio às exposições permanentes e temporárias do Centro Cultural



#### CENTRO CULTURAL DA JUSTIÇA FEDERAL

Aula-passeio nas instalações do Centro Cultural



#### CIDADE DAS CRIANÇAS LEONEL BRIZOLA

Atividades culturais e de lazer



#### DENTISTA DO BEM

Triagem e tratamento dentário gratuito para estudantes da Rede Pública de Ensino



#### EMPRESA GRANDE RIO AMBIENTAL

Oficinas de reciclagem – “Do Lixo ao Luxo”



#### ESTAÇÃO DE TRATAMENTO DE ÁGUA DO GUANDU – NOVA CEDAE

Visita guiada nas dependências da estação para conhecer as fases de tratamento da água e outros projetos desenvolvidos pela CEDAE



#### MUSEU DE TELECOMUNICAÇÕES – OI FUTURO

Aula-passeio nas instalações do Museu





#### ONG CRIAR BRASIL

Oficinas de capacitação em comunicação



#### RÁDIO MEC (PROGRAMA ZOASOM)

Visita guiada e participação dos estudantes nos programas da rádio



#### TEATRO ESCOLA SESC

Apresentações teatrais e musicais



#### TRIBUNAL DE JUSTIÇA – JUSTIÇA ITINERANTE

Oferta de serviços de apoio jurídico

# Bairro Educador

## Rocinha

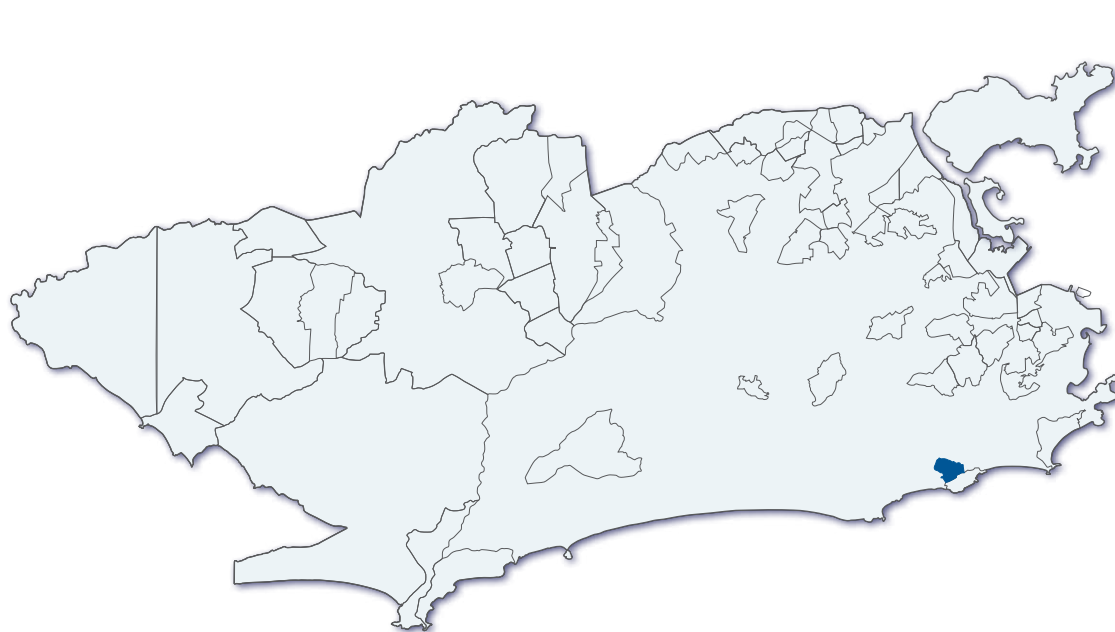

Neste território, o Bairro Educador atuou potencializando uma cultura de parcerias locais já estabelecidas pelas unidades escolares e fortalecendo a relação escola-comunidade por meio de articulações com atores locais. A inserção do projeto atravessa os períodos pré e pós-instalação da Unidade de Polícia Pacificadora, o que permitiu uma maior presença de parcerias externas à comunidade. O Projeto Bairro Educador chegou ao território da Rocinha em agosto de 2011. Neste território, foram atendidas 4 unidades escolares com, aproximadamente, 2.150 alunos. Durante o período de execução do projeto, foram desenvolvidas 81 Atividades Educativas e Culturais.

## UNIDADES ESCOLARES DA ROCINHA COM ATUAÇÃO DO BAIRRO EDUCADOR

CIEP Doutor Bento Rubião

Ginásio Experimental de Novas Tecnologias Educacionais André Urani

Escola Municipal Abelardo Chacrinha Barbosa

Escola Municipal Francisco de Paula Brito

### ATIVIDADES DE PARCEIROS NO BAIRRO EDUCADOR ROCINHA



#### BIBLIOTECA PARQUE DA ROCINHA

Realização de aula-passeio nas dependências da biblioteca



#### CASA DE ARTES DA ROCINHA

Realização de oficinas e apresentações culturais



#### CENTRO CULTURAL BANCO DO BRASIL (CCBB)

Aula-passeio às exposições permanentes e temporárias do Centro Cultural



#### CENTRO CULTURAL DA CAIXA ECONÔMICA

Aula-passeio às exposições e apresentações teatrais gratuitas



#### COMPLEXO ESPORTIVO DA ROCINHA

Cessão de espaço para realização de atividades esportivas e culturais



#### ESCOLA DE MÚSICA DA ROCINHA

Realização de oficinas e apresentações musicais



#### MUSEU LIGHT DE ENERGIA

Aula-passeio e disponibilização de transporte



#### MUSEU DAS TELECOMUNICAÇÕES – OI FUTURO

Aula-passeio nas instalações do Museu



#### PROGRAMA TERRITÓRIOS DA PAZ

Realização de atividades



### RÁDIO NACIONAL

Realização de aula-passeio nas dependências da rádio



### SESC SANTA LUZIA

Realização de palestra sobre cuidados com o corpo e com a saúde para responsáveis

# Bairro Educador

## Salgueiro

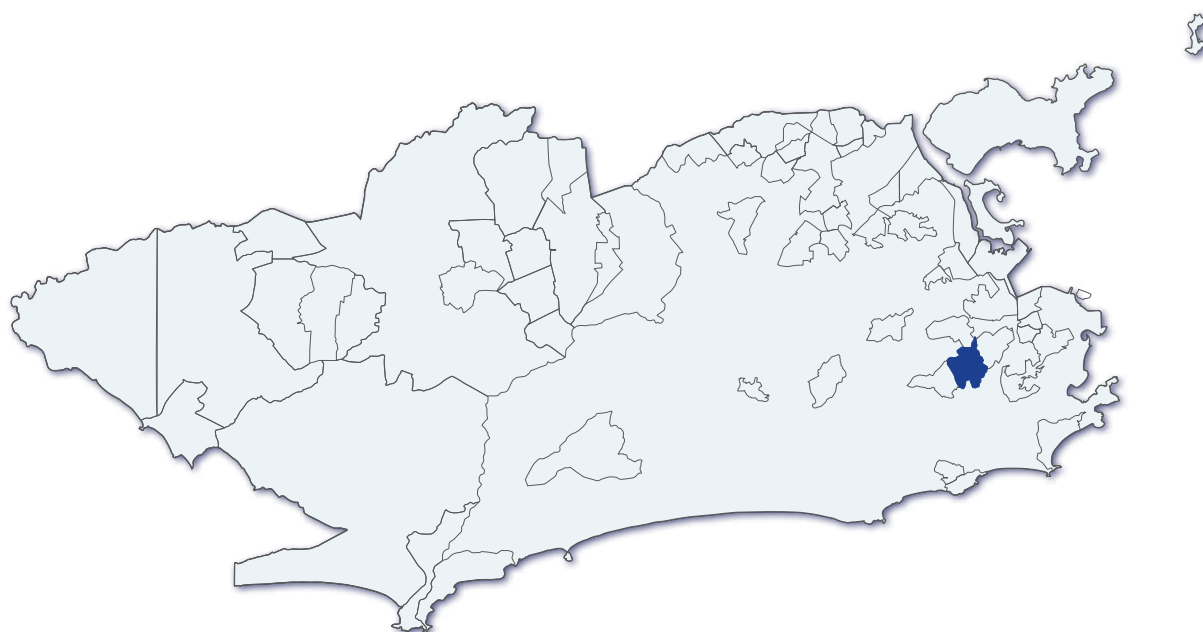

Neste território, a oficina de percussão foi o destaque juntamente com as aulas-passeio que proporcionaram maior identificação dos estudantes com a cultura do próprio bairro. O Projeto Bairro Educador chegou ao território do Salgueiro em março de 2011. Neste território, foram atendidas 3 unidades escolares com, aproximadamente, 1.100 estudantes. Durante o período de execução do projeto, foram desenvolvidas 346 Atividades Educativas e Culturais.

## UNIDADES ESCOLARES DO SALGUEIRO COM ATUAÇÃO DO BAIRRO EDUCADOR

CIEP Samuel Wainer

Escola Municipal Bombeiro Geraldo Dias

Escola Municipal Prudente de Moraes

### ATIVIDADES DE PARCEIROS NO BAIRRO EDUCADOR SALGUEIRO



6º BATALHÃO DE POLÍCIA MILITAR

Palestra sobre segurança e cidadania e visita guiada



CENTRO CULTURAL BANCO DO BRASIL (CCBB)

Aula-passeio às exposições permanentes e temporárias do Centro Cultural



NÓS DO MORRO

Apresentação cultural



MUSEU HISTÓRICO NACIONAL

Acesso a exposições culturais e aula-passeio

# Bairro Educador

## Santa Cruz/Antares

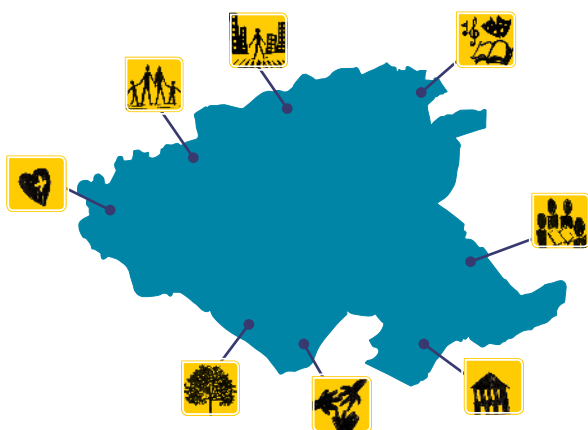

Nestes territórios, atividades e ações ligadas a apropriação do bairro (na sua história e cultura) e da Cidade foram os elementos mais relevantes de atuação. O Projeto Bairro Educador chegou a Santa Cruz e a Antares em agosto de 2010. Neste território, foram atendidas 7 unidades escolares com, aproximadamente, 4.600 estudantes. Durante o período de execução do projeto, foram desenvolvidas 270 Atividades Educativas e Culturais.

## UNIDADES ESCOLARES DE SANTA CRUZ E ANTARES COM ATUAÇÃO DO BAIRO EDUCADOR

### SANTA CRUZ

Escola Municipal Marinheiro João Cândido

Escola Municipal Liberdade

Escola Municipal Silvia de Araújo Toledo

### ANTARES

CIEP 1º de Maio

CIEP Maestro Heitor Villa-Lobos

Escola Municipal Aldebarã

Escola Municipal Otelo de Souza Reis

## ATIVIDADES DE PARCEIROS NO BAIRO EDUCADOR SANTA CRUZ/ANTARES



### BALUARTE AGÊNCIA DE PROJETOS CULTURAIS

Apresentações musicais e concertos interativos (Brasil de Tuhu)



### CENTRO MUNICIPAL DE SAÚDE LINCOLN DE FREITAS FILHO

Workshop sobre gravidez na adolescência



### CLÍNICA DA FAMÍLIA ERNANI DE PAIVA FERREIRA BRAGA

Palestra sobre prevenção de DST



### CLÍNICA DA FAMÍLIA SAMUEL PENHA VALLE

Palestras ligadas à saúde para responsáveis



### CLÍNICA DA SAÚDE SAMUEL PENHA VALLE

Palestra sobre sexualidade e hepatite B



### CONSELHO TUTELAR – SANTA CRUZ

Palestra para adolescentes



### ECOMUSEU DO QUARTEIRÃO CULTURAL DO MATADOURO

Aula-passeio sobre a história local





#### EMPRESA DE COSMÉTICOS MARY KAY

Promoção de Ação Social e Dia da beleza (oficinas)



#### ESTAÇÃO DE TRATAMENTO DE ÁGUA DO GUANDU – NOVA CEDAE

Visita guiada nas dependências da estação para conhecer as fases de tratamento da água e outros projetos desenvolvidos



#### GREENPEACE

Realização de palestras sobre os cuidados com o meio ambiente



#### GRUPO DE CAPOEIRA RODA VIVA

Apresentação de roda de capoeira



#### INSTITUTO NOOS

Palestras sobre respeito e bullying



#### INCLUSÃO NO TRABALHO E NA EDUCAÇÃO BRASILEIRA (INTEB)

Oferta de cursos profissionalizantes para responsáveis



#### JUNIOR ACHIEVEMENT

Formação de equipe de voluntários e fornecimento de material didático – Programa “As Vantagens de Permanecer na Escola”



#### MUSEU DAS TELECOMUNICAÇÕES – OI FUTURO

Aula-passeio nas instalações do Museu



#### MUSEU DE ARTE DO RIO (MAR)

Aula-passeio nas dependências do Museu



#### MUSEU LIGHT DE ENERGIA

Aula-passeio às exposições e teatro



#### NÚCLEO DE ORIENTAÇÃO E PESQUISA HISTÓRICA (NOPH)

Realização de aula-passeio sobre a história local



#### RÁDIO MEC (PROGRAMA ZOASOM)

Participação dos estudantes em programa de juventude

### SENAI SANTA CRUZ



Realização de palestra “Mundo do Trabalho” e apresentação dos cursos e oportunidades oferecidos no espaço

### SESI COZINHA BRASIL



Oficina de aproveitamento integral dos alimentos

### TETRA PAK



Atividades educativas sobre reciclagem, com material didático sobre meio ambiente

### UNISUAM



Palestra sobre saúde, DST, métodos contraceptivos, drogas, higiene corporal e aproveitamento integral dos alimentos

# Bairro Educador

## Santa Teresa

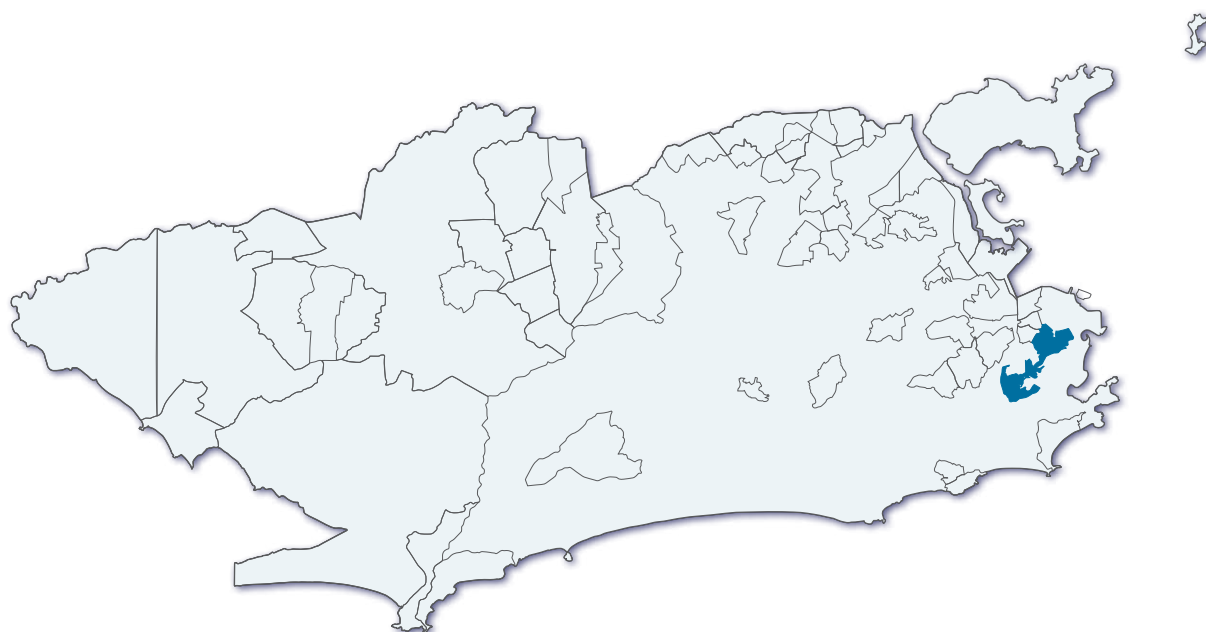

*Neste território, há uma harmonia perfeita entre os moradores, a paisagem e a arquitetura. É nesse cenário que o Bairro Educador encontra um grande parceiro ideológico, a Chácara do Céu. O Projeto Bairro Educador chegou a Santa Teresa em setembro de 2011. Neste território, foram atendidas 4 unidades escolares com, aproximadamente, 1.100 estudantes. Durante o período de execução do projeto, foram desenvolvidas 189 Atividades Educativas e Culturais.*

## UNIDADES ESCOLARES DE SANTA TERESA COM ATUAÇÃO DO BAIRRO EDUCADOR

Escola Municipal Guararapes Cândido  
Escola Municipal Julia Lopes de Almeida  
Escola Municipal Machado de Assis  
Escola Municipal Santa Catarina

### ATIVIDADES DE PARCEIROS NO BAIRRO EDUCADOR SANTA TERESA



#### ASSEMBLEIA LEGISLATIVA DO ESTADO DO RIO DE JANEIRO (ALERJ)

Aula-passeio voltada à ampliação do repertório cultural dos estudantes



#### ASSOCIAÇÃO CULTURAL KUNTA KINTE

Oficinas culturais realizadas em eventos educativos



#### CAR SERVICE – COOPERATIVA DE VANS DO CORCOVADO

Condução gratuita de alunos e educadores



#### CIA. DE LENDAS

Contação de histórias para estudantes



#### COMLURB – GRUPO ARTÍSTICO CHEGANDO DE SURPRESA

Apresentação teatral e de samba com os temas lixo, meio ambiente e reciclagem



#### ESTAÇÃO DE FERRO DO CORCOVADO

Doação de ingressos para alunos e professores para visita do Corcovado por meio do bondinho



#### ESTAÇÃO DE TRATAMENTO DE ÁGUA DO GUANDU – NOVA CEDAE

Visita guiada nas dependências da estação para conhecer as fases de tratamento da água e outros projetos desenvolvidos



#### HORTA DO MORRO DA COROA

Atividades de educação ambiental e criação de hortas



#### INSTITUTO ECONAÇÃO

Oficinas de educação ambiental



#### INSTITUTO NOOS

Atividades educativas voltadas ao respeito às diferenças



#### JUNIOR ACHIEVEMENT

Formação de equipe de voluntários e fornecimento de material didático – Programa “As Vantagens de Permanecer na Escola” e “Nosso Planeta, Nossa Casa”



#### MODA AFRO BALACO (BALACO ROUPAS AFRO-BRASILEIRAS)

Oficinas educativas voltadas à valorização da cultura afro-brasileira



#### MUSEU DA CHÁCARA DO CÉU

Atividades culturais relacionadas ao acervo artístico do museu e visitas guiadas



#### MUSEU DO MEIO AMBIENTE

Aula-passeio acompanhada de ações educativas relativas ao meio ambiente



#### MUSEU INTERNACIONAL DE ARTE NAÏF

Visita guiada ao museu e seu acervo



#### ONG ECOMARAPENDI

Palestra com tema ambiental “O meu, o seu, o nosso lixo”



#### ONG SE ESSA RUA FOSSE MINHA

Apresentação de palhaço e malabarista em evento educativo



#### POSTO DE SAÚDE ERNANI AGRÍCOLA

Suporte às ações educativas do Bairro Educador



#### PROJETO MARIAS MARÉ (MUSEU DA MARÉ)

Oficinas educativas voltadas à valorização da cultura afro-brasileira



#### SECRETARIA ESTADUAL DE MEIO AMBIENTE

Oficinas de educação ambiental



#### SESC SANTA LUZIA

Doação de ingressos para espetáculos teatrais



#### UERJ

Visita guiada às instalações da universidade



#### UPP DOS PRAZERES/ESCONDIDINHO

Suporte nos eventos educativos

# Bairro Educador

## Santíssimo



Neste território, as ações e atividades desenvolvidas tiveram como base o fortalecimento da cidadania e da ampliação da perspectiva de futuro dos estudantes. O Projeto Bairro Educador chegou ao território de Santíssimo em abril de 2011. Neste território, foram atendidas 4 unidades escolares com, aproximadamente, 2.900 estudantes. Durante o período de execução do projeto, foram desenvolvidas 202 Atividades Educativas e Culturais.

## UNIDADES ESCOLARES DE SANTÍSSIMO COM ATUAÇÃO DO BAIRRO EDUCADOR

Escola Municipal Evaristo de Moraes  
Escola Municipal Fernando Barata Ribeiro  
Escola Municipal Fernando Maximiliano  
Escola Municipal Mário Fernandes Pinheiro

### ATIVIDADES DE PARCEIROS NO BAIRRO EDUCADOR SANTÍSSIMO



CAP 5.1 – COORDENADORIA DE SAÚDE DA AP 5.1

Apresentação teatral sobre dengue



CENTRO CULTURAL BANCO DO BRASIL (CCBB)

Aula-passeio às exposições permanentes e temporárias do Centro Cultural



CONSELHO TUTELAR 8 – BANGU

Roda de conversa sobre direitos e deveres da criança e do adolescente



ESPACO CULTURAL ESCOLA SESC

Oficinas teatrais sobre temas diversos



ESTAÇÃO DE TRATAMENTO DE ÁGUA DO GUANDU – NOVA CEDAE

Visita guiada nas dependências da estação para conhecer as fases de tratamento da água e outros projetos desenvolvidos pela NOVA CEDAE



INSTITUTO EMBELLEZE

Oferta de atividade de beleza – corte de cabelo, maquiagem, manicure para responsáveis



INSTITUTO NOOS

Palestras sobre segurança da criança, bullying e violência



JUNIOR ACHIEVEMENT

Formação de equipe de voluntários e fornecimento de material didático – Programa “As Vantagens de Permanecer na Escola”





#### NATURA COSMÉTICOS

Realização de oficina de maquiagem e autoestima para responsáveis



#### RÁDIO MEC (PROGRAMA ZOASOM)

Participação dos estudantes em programa de juventude

# Bairro Educador

## Santo Cristo

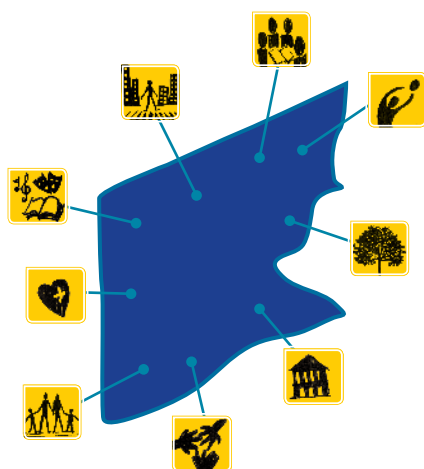
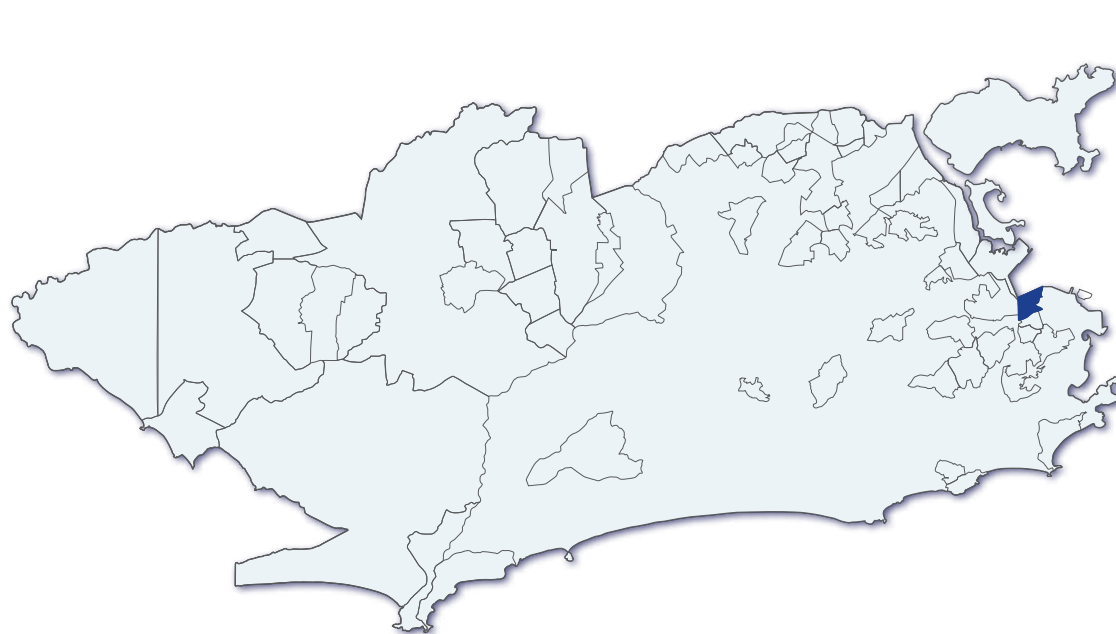

Neste território, constatamos a beleza histórica da Cidade do Rio de Janeiro. Não diferentemente, o projeto executou em parceria com as unidades escolares e a sociedade civil a Trilha Educativa Sankofa, que é um tributo ao bairro. O Projeto Bairro Educador chegou ao Santo Cristo em setembro de 2011. Neste território, foram atendidas 3 unidades escolares com, aproximadamente 1.700 estudantes. Durante o período de execução do projeto, foram desenvolvidas 164 Atividades Educativas e Culturais.

## UNIDADES ESCOLARES DE SANTO CRISTO COM ATUAÇÃO DO BAIRRO EDUCADOR

Escola Municipal Benjamim Constant  
Escola Municipal Francisco Benjamim Galloti  
Escola Municipal General Mitre

### ATIVIDADES DE PARCEIROS NO BAIRRO EDUCADOR SANTO CRISTO



#### A. GUIMARÃES PRODUÇÕES

Apresentação de espetáculos teatrais



#### ASSEMBLEIA LEGISLATIVA DA CIDADE DO RIO DE JANEIRO (ALERJ)

Aula-passeio às exposições da ALERJ



#### CENTRO CULTURAL BANCO DO BRASIL (CCBB)

Aula-passeio às exposições permanentes e temporárias do Centro Cultural



#### CRAS DODÔ DA PORTELA

Oferecimento de palestras e apoio social



#### CENTRO CULTURAL CASA AMARELA

Atividades voltadas para preservação da cultura local



#### ESCOLA DE MÚSICA DA UFRJ

Apresentação do Quinteto Experimental de Sopros



#### ESTAÇÃO DE TRATAMENTO DE ÁGUA GUANDU – NOVA CEDAE

Visita guiada nas dependências da estação para conhecer as fases de tratamento da água e outros projetos desenvolvidos pela NOVA CEDAE



#### FUNDAÇÃO PLANETÁRIO DA CIDADE DO RIO DE JANEIRO

Aula-passeio



#### FUNDAÇÃO MUDES

Cursos e palestras sobre formação profissional



#### GALPÃO GAMBOA

Gratuidade para espetáculo teatral



#### INCLUSÃO NO TRABALHO E NA EDUCAÇÃO BRASILEIRA (INTEB)

Curso de informática



#### INSTITUTO CARIOCA

Oficinas culturais



#### INSTITUTO COCA-COLA

Cursos e palestras sobre formação profissional



#### INSTITUTO GALPÃO GAMBOA

Formação e inclusão social através do esporte e cultura



#### JUNIOR ACHIEVEMENT

Formação de equipe de voluntários e fornecimento de material didático – Programa “As Vantagens de Permanecer na Escola”



#### METRÔRIO

Palestra sobre álcool e tabagismo



#### SESC SANTA LUZIA

Aplicação de flúor



#### SESI CIDADANIA

Formação profissional e reforço escolar



#### SOM + EU

Formação musical e ações culturais



#### UNICIRCO MARCOS FROTA

Gratuidade para espetáculos circenses



#### VILA OLÍMPICA DA GAMBOA

Aula-passeio

# Bairro Educador

## São Carlos

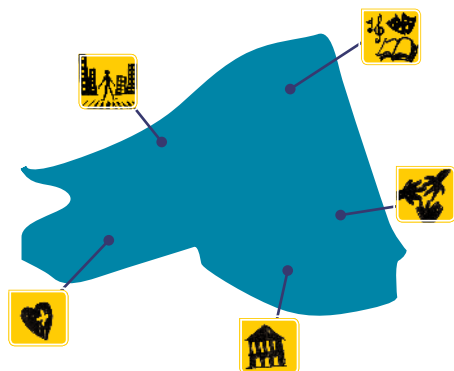
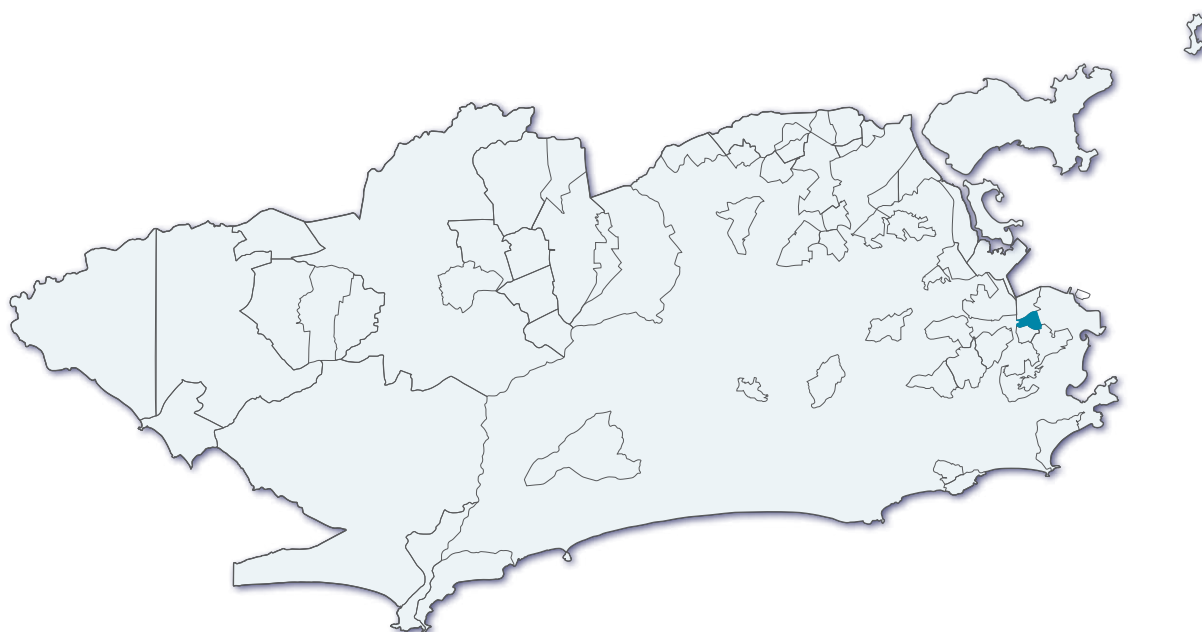

Neste território, há muita sinergia entre os moradores com o maior espetáculo da Terra, o Carnaval. Nessa sintonia é que o Bairro Educador desenvolveu a maioria de suas ações. O Projeto Bairro Educador chegou ao São Carlos em setembro de 2011. Neste território, foram atendidas 2 unidades escolares com, aproximadamente 400 estudantes. Durante o período de execução do projeto, foram desenvolvidas 59 Atividades Educativas e Culturais.

## UNIDADES ESCOLARES DE SÃO CARLOS COM ATUAÇÃO DO BAIRRO EDUCADOR

Escola Municipal Canadá

Espaço de Desenvolvimento Infantil Fundação Leão XIII

### ATIVIDADES DE PARCEIROS NO BAIRRO EDUCADOR SÃO CARLOS



#### INSTITUTO NOOS

Palestras sobre violência e bullying



#### PLANETÁRIO DO RIO

Realização de aula-passeio nas dependências do museu



#### SESC SANTA LUZIA

Aplicação de flúor em estudantes e apresentação de espetáculo teatral sobre higiene bucal



#### SESC TIJUCA

Apresentação espetáculo teatral sobre bullying

# Bairro Educador

## Senador Camará/ Taquaral

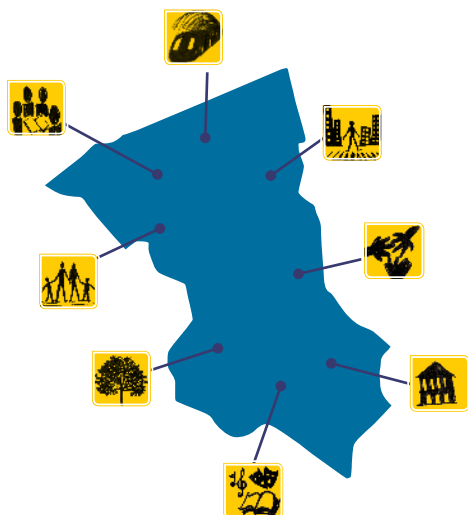
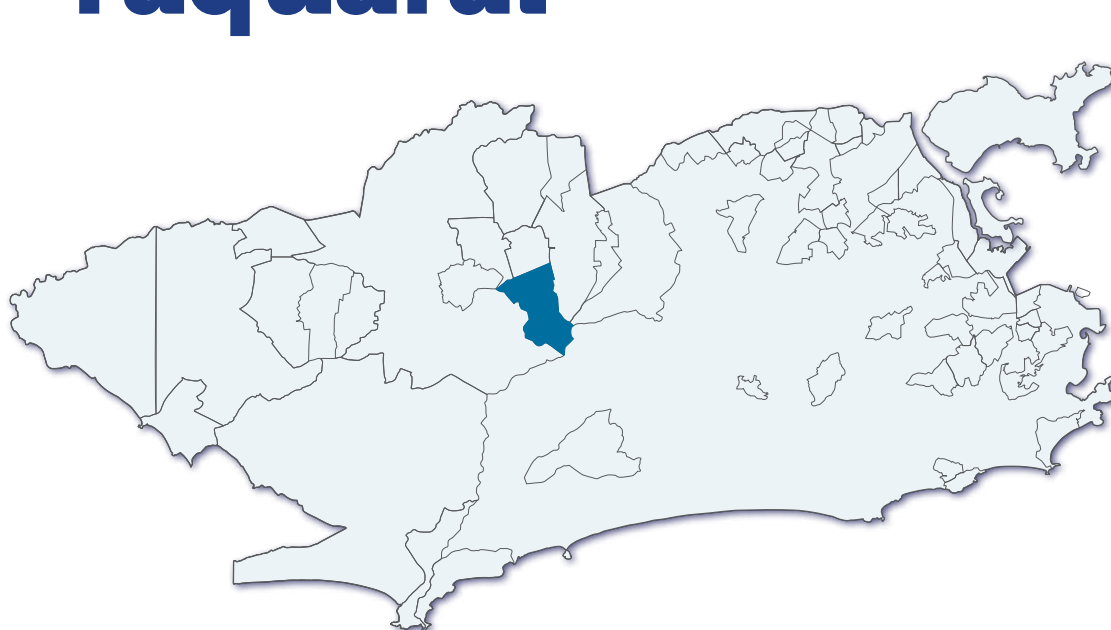

Nestes territórios, o desenvolvimento de Trilhas Educativas com a participação do Programa de Saúde nas Escolas e os professores foi o mais relevante. O Projeto Bairro Educador chegou a Senador Camará e Taquaral em agosto de 2011. Neste território, foram atendidas 8 unidades escolares com, aproximadamente, 5.900 estudantes. Durante o período de execução do projeto, foram desenvolvidas 291 Atividades Educativas e Culturais.

## UNIDADES ESCOLARES DE SENADOR CAMARÁ E TAQUARAL COM ATUAÇÃO DO BAIRRO EDUCADOR

### SENADOR CAMARÁ

Escola Municipal Antônio Bandeira

Escola Municipal Ariena Vianna da Silva

Escola Municipal Ernesto Franciscone

### TAQUARAL

CIEP Gilberto Freyre

Escola Municipal Marieta da Cunha da Silva

Escola Municipal Raul Francisco Ryff

Escola Municipal Rubem Berta

Escola Municipal Sampaio Corrêa

## ATIVIDADES DE PARCEIROS NO BAIRRO EDUCADOR SENADOR CAMARÁ E TAQUARAL



### BALUARTE – AGÊNCIA DE PROJETOS CULTURAIS

Apresentação do Quarteto Radamés Gnattali (Brasil de Tuhu)



### CENTRO CULTURAL BANCO DO BRASIL (CCBB)

Aula-passeio às exposições permanentes e temporárias do Centro Cultural



### COMLURB

Palestras sobre meio ambiente



### CUFA

Curso de filmagem



### ESTAÇÃO DE TRATAMENTO DE ÁGUA DO GUANDU – NOVA CEDAE

Visita guiada nas dependências da estação para conhecer as fases de tratamento da água e outros projetos desenvolvidos pela NOVA CEDAE



### GALPÃO DAS ARTES

Oficina com material reciclável



#### INSTITUTO NOOS



Palestras sobre respeito e bullying e roda de conversa com os alunos sobre temas diversos



#### INCLUSÃO NO TRABALHO E NA EDUCAÇÃO BRASILEIRA (INTEB)

Oferta de cursos de informática e cursos profissionalizantes



#### JUNIOR ACHIEVEMENT

Formação de equipe de voluntários e fornecimento de material didático – Programa “As Vantagens de Permanecer na Escola” e “Nosso Planeta, Nossa Casa”



#### MUSEU DAS TELECOMUNICAÇÕES – OI FUTURO

Aula-passeio nas instalações do Museu



#### NAVE DO CONHECIMENTO ABDIAS DO NASCIMENTO

Aula-passeio



#### PASTORAL DA CRIANÇA

Realização de oficinas sobre alimentação saudável



#### SENAI – SANTA CRUZ

Palestras informativas sobre cursos profissionalizantes



#### SUPERVIA

Visita guiada nas dependências do Centro de Controle Operacional para conhecer o funcionamento dos trens e outros projetos sustentáveis desenvolvidos pela SUPERVIA



#### UNICIRCO

Gratuidade para espetáculo circense

# Bairro Educador

## Vargem Pequena

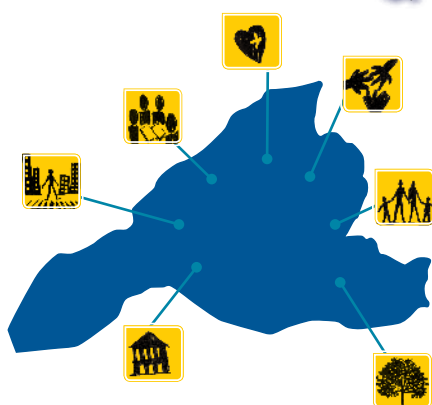

Neste território, destacam-se atividades voltadas para a sensibilização da comunidade escolar a questões de apropriação do bairro e identificação cultural com o entorno, assim como, atividades de educação ambiental. O Projeto Bairro Educador chegou a Vargem Pequena em agosto de 2011. Neste território, foram atendidas 4 unidades escolares com, aproximadamente, 2.300 estudantes.

Durante o período de execução do projeto, foram desenvolvidas 69 Atividades Educativas e Culturais.

## UNIDADES ESCOLARES DE VARGEM PEQUENA COM ATUAÇÃO DO BAIRRO EDUCADOR

Escola Municipal Embaixador Ítalo Zappa  
Escola Municipal Professor Olegário Domingues  
Escola Municipal Professor Teófilo Moreira da Costa  
Escola Municipal São Sebastião

### ATIVIDADES DE PARCEIROS NO BAIRRO EDUCADOR VARGEM PEQUENA



ASSOCIAÇÃO SEMENTE DA VIDA (ASVI) DA CIDADE DE DEUS  
Palestra sobre saúde da mulher/sexualidade



CENTRO CULTURAL BANCO DO BRASIL (CCBB)  
Aula-passeio às exposições permanentes e temporárias do Centro Cultural



EMPRESA GRANDE RIO AMBIENTAL  
Oficina de reciclagem



IGREJA DE MONTSERRAT  
Aula-passeio



JUNIOR ACHIEVEMENT  
Formação de equipe de voluntários e fornecimento de material didático – Programa “As Vantagens de Permanecer na Escola”



LAJEDO CASA DE FESTAS E EVENTOS  
Concessão de espaço para atividades



MUSEU DE TELECOMUNICAÇÕES – OI FUTURO  
Aula-passeio nas instalações do Museu



UNIVERSIDADE ESTÁCIO DE SÁ  
Aula-passeio ao campus de veterinária da universidade

# Bairro Educador

## Vicente de Carvalho

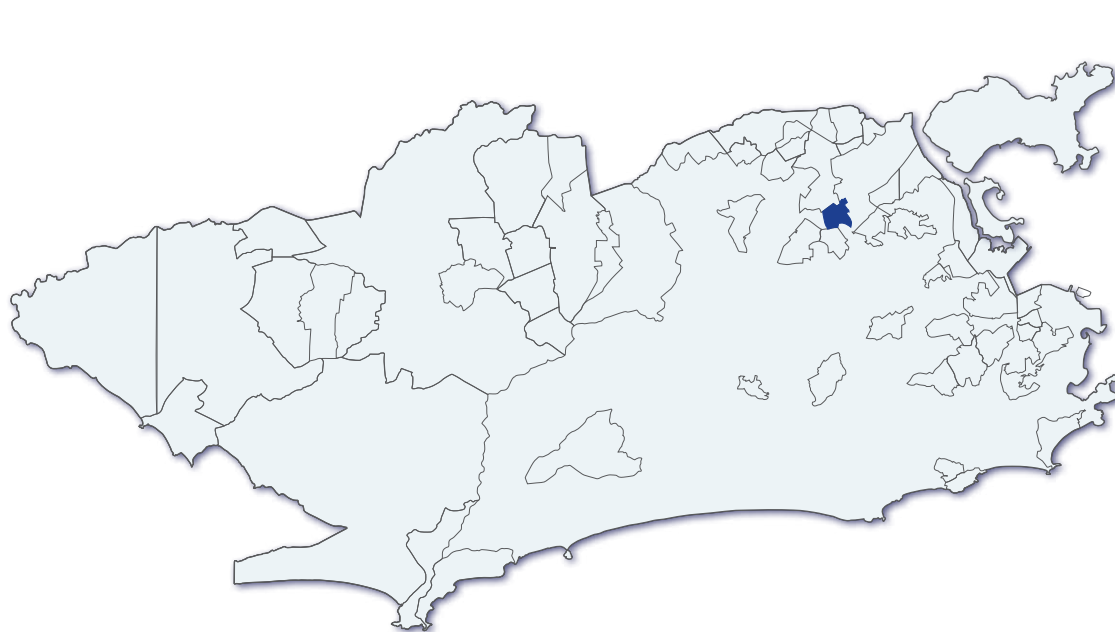

Neste território, as atividades de música e letramento possibilitaram o desenvolvimento de diferentes ações educativas que contaram com importantes parceiros. Temas de interesse local foram trabalhados, sendo possível reforçar e valorizar a cultura local. O Projeto Bairro Educador chegou a Vicente de Carvalho em fevereiro de 2011. Neste território, foram atendidas 2 unidades escolares com, aproximadamente, 1.100 estudantes.

Durante o período de execução do projeto, foram desenvolvidas 93 Atividades Educativas e Culturais.

## UNIDADES ESCOLARES DE VICENTE DE CARVALHO COM ATUAÇÃO DO BAIRO EDUCADOR

Escola Municipal Bolívia

Escola Municipal Sergipe

### ATIVIDADES DE PARCEIROS NO BAIRO EDUCADOR VICENTE DE CARVALHO



CEASA

Oficinas e apresentações culturais (Setor de Responsabilidade Social)



CENTRO CULTURAL BANCO DO BRASIL (CCBB)

Aula-passeio às exposições permanentes e temporárias do Centro Cultural



CLUBE DE REGATAS DO FLAMENGO

Aula-passeio às instalações dos clubes



COMLURB

Apresentação teatral com a temática reciclagem e cuidado com o lixo



CRAS RUBENS CORRÊA

Palestra para os responsáveis sobre direito da criança e do adolescente



FLUMINENSE FOOTBALL CLUB

Aula-passeio às instalações dos clubes



MUSEU DE ARTE MODERNA (MAM)

Aula-passeio às exposições do Museu



METRÔRIO

Gratuidade para transporte e para espetáculos e espaços culturais



MUSEU DAS TELECOMUNICAÇÕES – OI FUTURO

Aula-passeio nas instalações do Museu



#### ONG RESSUSRGIR

Atividades lúdicas sobre meio ambiente e oficina de artes plásticas e dança



#### MUSEU LIGHT DE ENERGIA

Aula-passeio nas instalações do Museu

# Bairro Educador

## Vidigal

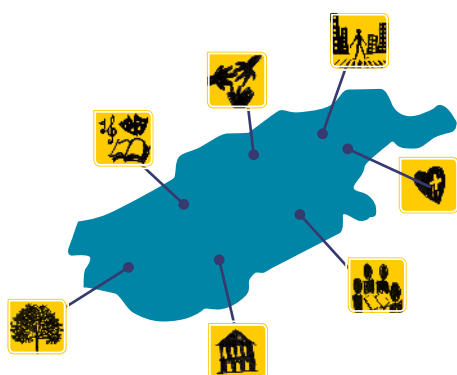
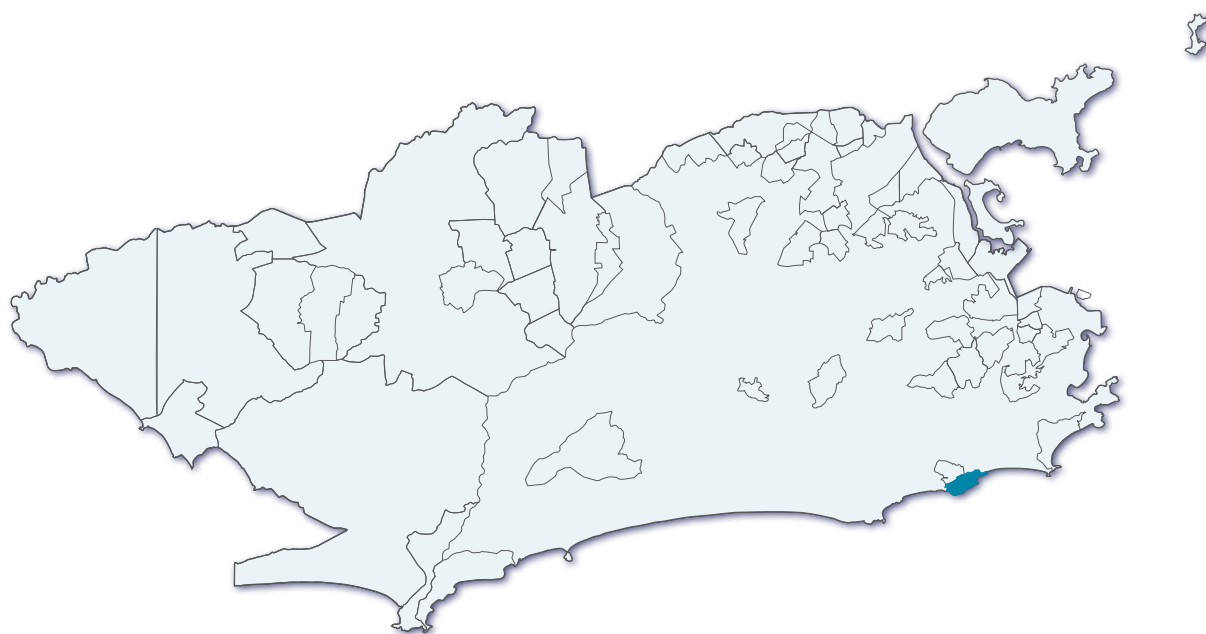

Neste território, o Bairro Educador atuou, a princípio, potencializando e estreitando a relação escola-comunidade por meio da valorização da identidade e cultura local, sobretudo na valorização da presença do negro e sua cultura. A inserção do projeto atravessa o período pré e pós-instalação da Unidade de Polícia Pacificadora, o que permitiu a ampliação de parcerias com agentes externos à comunidade. O Projeto Bairro Educador chegou ao Vidigal em agosto de 2011. Neste território, foram atendidas 2 unidades escolares com, aproximadamente, 1.100 estudantes. Durante o período de execução do projeto, foram desenvolvidas 76 Atividades Educativas e Culturais.

## UNIDADES ESCOLARES DO VIDIGAL COM ATUAÇÃO DO BAIRRO EDUCADOR

Escola Municipal Almirante Tamandaré

Escola Municipal Prefeito Djalma Maranhão

### ATIVIDADES DE PARCEIROS NO BAIRRO EDUCADOR VIDIGAL



#### ASSOCIAÇÃO DE MULHERES DE AÇÃO E REAÇÃO

Atividades educativas ligadas à temática cultura afro no Brasil



#### BANDO CULTURAL FAVELADOS

Apresentação de espetáculo teatral



#### CENTRO CULTURAL BANCO DO BRASIL (CCBB)

Aula-passeio às exposições permanentes e temporárias do Centro Cultural



#### CENTRO CULTURAL DA CAIXA ECONÔMICA

Acesso a exposições culturais



#### PAPO DE RESPOSTA

Palestras para adolescentes



#### PARQUE ECOLÓGICO SITIÊ

Oficinas de reciclagem e aula-passeio no parque



#### SESC SANTA LUZIA

Palestra sobre cuidados com o corpo e com a saúde



#### UNICIRCO MARCOS FROTA

Gratuidade para espetáculo circense



# Bairro Educador

## Vigário Geral

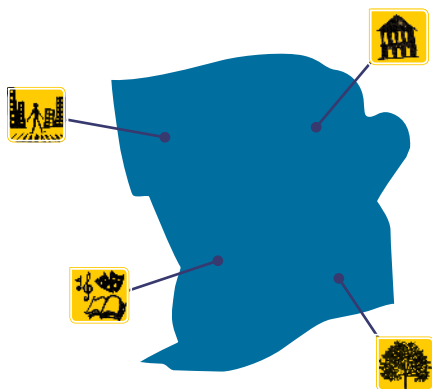
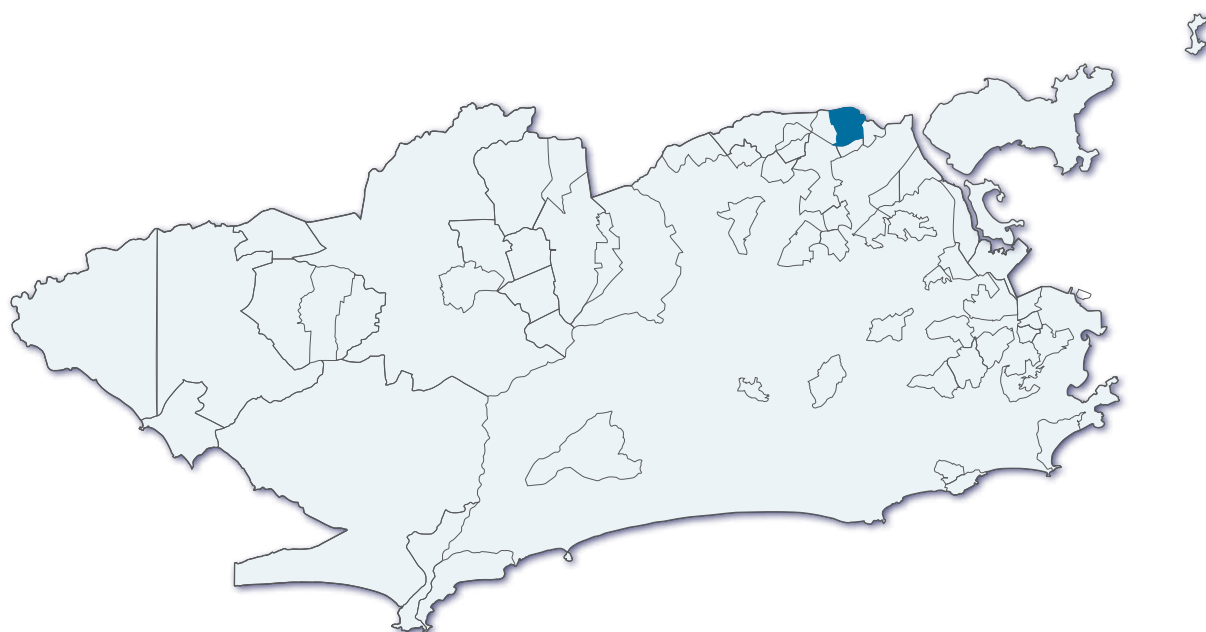

Neste território, a apropriação do bairro e da cidade e a temática Educação Ambiental perpassaram a maioria das atividades desenvolvidas. O Projeto Bairro Educador chegou a Vigário Geral em novembro de 2011. Neste território, foram atendidas 5 unidades escolares com, aproximadamente, 3.300 estudantes. Durante o período de execução do projeto, foram desenvolvidas 65 Atividades Educativas e Culturais.

## UNIDADES ESCOLARES DE VIGÁRIO GERAL COM ATUAÇÃO DO BAIRRO EDUCADOR

Escola Municipal Alfredo Valladão

Escola Municipal Eneyda Rabello de Andrade

Escola Municipal Jorge Gouveia

Escola Municipal República do Líbano

Escola Municipal Heitor Beltrão

## ATIVIDADES DE PARCEIROS NO BAIRRO EDUCADOR VIGÁRIO GERAL



ASSEMBLEIA LEGISLATIVA DO RIO DE JANEIRO (ALERJ)

Aula-passeio



BALUARTE AGÊNCIA DE PROJETOS CULTURAIS

Apresentações musicais e concertos interativos (Brasil de Tuhu)



MUSEU DAS TELECOMUNICAÇÕES – OI FUTURO

Aula-passeio nas instalações do Museu



PARQUE NATURAL MARAPENDI

Aula-passeio com atividades sobre meio ambiente

# Bairro Educador

## Vila Cruzeiro

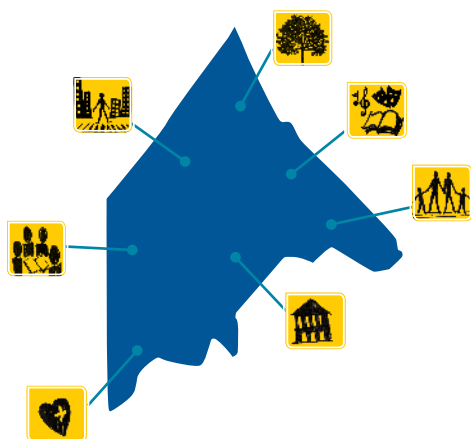
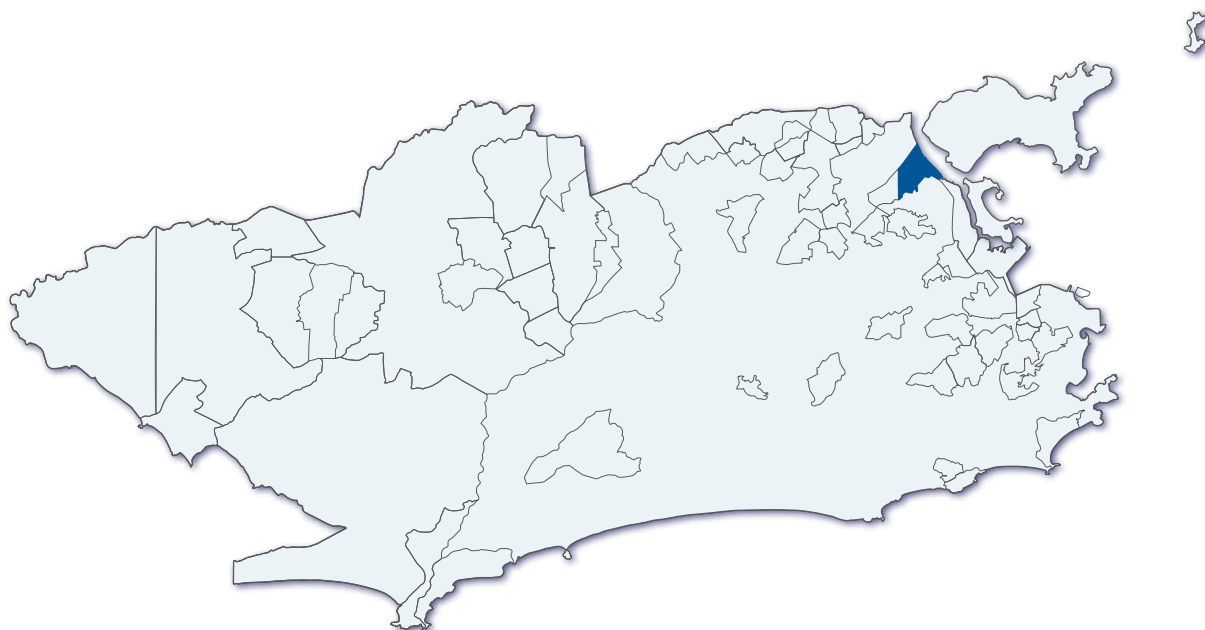

*Neste território, as unidades escolares possuem como característica uma excelente interação entre as equipes gestoras e as famílias dos estudantes. O Projeto Bairro Educador chegou à Vila Cruzeiro em dezembro de 2010. Neste território, foram atendidas 4 unidades escolares com, aproximadamente, 2.050 estudantes. Durante o período de execução do projeto, foram desenvolvidas 197 Atividades Educativas e Culturais.*

## UNIDADES ESCOLARES DA VILA CRUZEIRO COM ATUAÇÃO DO BAIRRO EDUCADOR

CIEP Deputado Carlos Brandão Monteiro

CIEP Maestro Francisco Mignone

Escola Municipal Joracy Camargo

Escola Municipal São Vicente

### ATIVIDADES DE PARCEIROS NO BAIRRO EDUCADOR VILA CRUZEIRO



#### CENTRO CULTURAL BANCO DO BRASIL (CCBB)

Aula-passeio às exposições permanentes e temporárias do Centro Cultural



#### CENTRO CULTURAL DOS CORREIOS

Aula-passeio às exposições do Centro Cultural



#### CENTRO DE EDUCAÇÃO MULTICULTURAL

Aula-passeio e oficinas artesanais na temática meio ambiente



#### ESPAÇO CULTURAL SÉRGIO VIEIRA DE MELLO

Aula-passeio e exposições



#### GRUPO CULTURAL AFROREGGAE, NÚCLEO VILA CRUZEIRO

Palestra sobre iniciação profissional



#### JUNIOR ACHIEVEMENT

Formação de equipe de voluntários e fornecimento de material didático – Programa “As Vantagens de Permanecer na Escola”



#### MUSEU DE ASTRONOMIA E CIÊNCIAS AFINS (MAST)

Aula-passeio, exposições e jogos educativos nas instalações do museu



#### MUSEU LIGHT DE ENERGIA

Aula-passeio nas instalações do Museu



#### SESC RAMOS

Apresentações teatrais com temas voltados para saúde bucal e meio ambiente



#### SESI COZINHA BRASIL

Oficinas para os responsáveis sobre alimentação saudável e aproveitamento integral dos alimentos



#### TETRA PAK

Atividades educativas sobre reciclagem com material didático sobre educação ambiental

# Bairro Educador

## Vila Kennedy

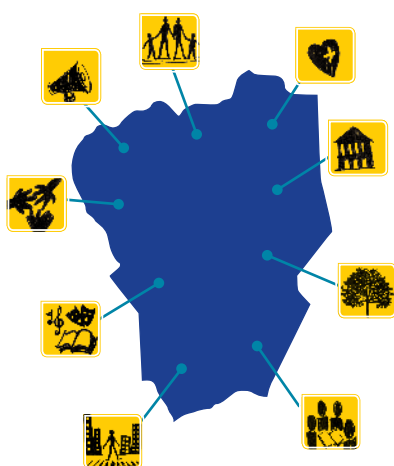
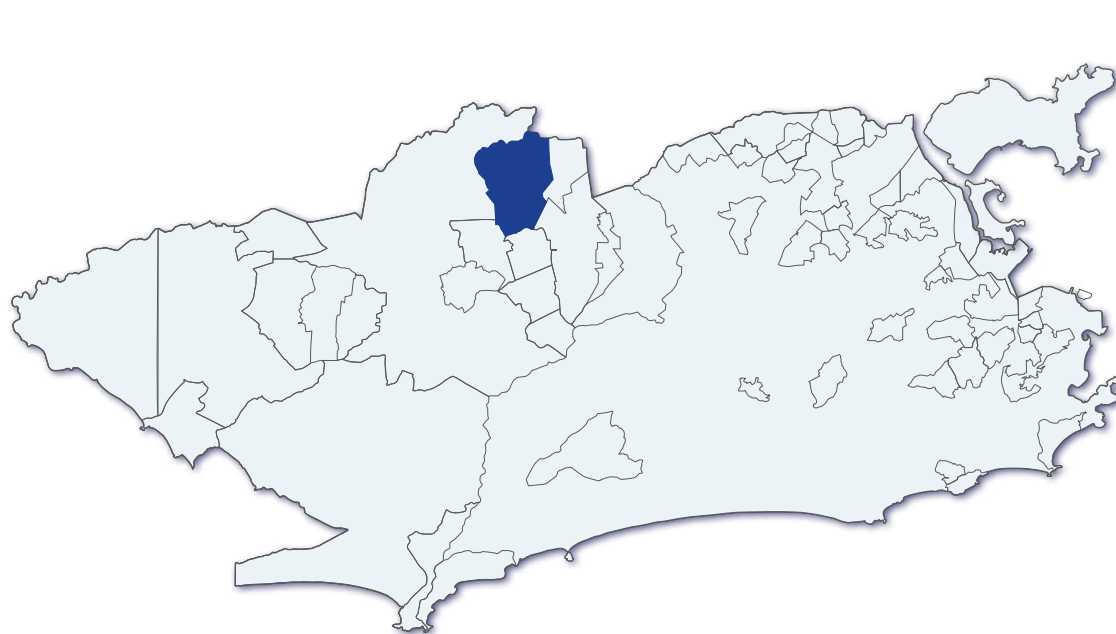

Neste território, os projetos de Paz e de Comunicação Comunitária, por meio das duas edições da mostra de curtas, conhecidas como Curta Vila Kennedy, e do Desabafo pela Paz, foram as atividades de destaque. O Projeto Bairro Educador chegou à Vila Kennedy em fevereiro de 2011. Neste território, foram atendidas 7 unidades escolares com, aproximadamente, 5.000 estudantes.

Durante o período de execução do projeto, foram desenvolvidas cerca de 390 Atividades Educativas e Culturais.

## UNIDADES ESCOLARES DA VILA KENNEDY COM ATUAÇÃO DO BAIRRO EDUCADOR

CIEP Vila Kennedy

Escola Municipal Coronel José Gomes Moreira

Escola Municipal Joaquim Edson de Camargo

Escola Municipal Joana Angélica

Escola Municipal Marechal Alcides Etchegoyen

Escola Municipal Orestes Barbosa

Escola Municipal Presidente Café Filho

## ATIVIDADES DE PARCEIROS NO BAIRRO EDUCADOR VILA KENNEDY



ASSEMBLEIA LEGISLATIVA DO ESTADO RIO DE JANEIRO (ALERJ)

Aula-passeio e visita às instalações da ALERJ



CENTRO COMUNITÁRIO IRMÃOS KENNEDY

Realização de atividade educativa sobre paz



CENTRO CULTURAL BANCO DO BRASIL (CCBB)

Aula-passeio às exposições permanentes e temporárias do Centro Cultural



CENTRO MUNICIPAL DE SAÚDE DR. HENRIQUE MONAT – DR. ROSÁRIO NUTRICIONISTA

Palestra sobre bulimia e anorexia



COMLURB

Apresentação musical do grupo Chegando de Surpresa e palestra sobre os perigos do lixo



EMPRESA DE COSMÉTICOS MARY KAY

Promoção de Ação Social e Dia da beleza (oficinas)



ESPAÇO CULTURAL DA MARINHA

Apresentação da história das primeiras embarcações brasileiras e visita às exposições



ESTAÇÃO DE TRATAMENTO DE ÁGUA DO GUANDU – NOVA CEDAE

Visita guiada nas dependências da estação para conhecer as fases de tratamento da água e outros projetos desenvolvidos



#### GALPÃO DAS ARTES – COMLURB

Oficina de confecção de brinquedos com material reciclável



#### INSTITUTO NOOS

Palestras sobre respeito e bullying



#### JARDIM BOTÂNICO

Aula-passeio e formação para professores



#### JUNIOR ACHIEVEMENT

Formação de equipe de voluntários e fornecimento de material didático – Programa “As Vantagens de Permanecer na Escola”



#### MUSEU DA VIDA – FUNDAÇÃO OSWALDO CRUZ

Aula-passeio às exposições do Museu, com foco em ciência, saúde e tecnologia, além de atividades interativas, multimídias e teatro



#### MUSEU LIGHT DE ENERGIA

Aula-passeio às exposições e teatro



#### MUSEU NACIONAL

Exposições, arte, cultura, palestras



#### NAVE DO CONHECIMENTO GELSON DOMINGOS

Exposições, cursos, oficinas de informática e uso das instalações pelos alunos



#### PARQUE NATURAL MUNICIPAL BOSQUE DA BARRA

Aula-passeio e atividades educativas ligadas à temática meio ambiente



#### RADIO ROQUETTE PINTO FM 94.1

Participação dos estudantes nos programas sobre juventude



#### TETRA PAK

Atividades educativas sobre reciclagem, com material didático sobre meio ambiente



#### UNICIRCO MARCOS FROTA

Gratuidade para espetáculo circense



#### UNISUAM

Palestra sobre saúde, DST, métodos contraceptivos, drogas, higiene corporal e aproveitamento integral dos alimentos





# Gestão de Parcerias para Construção de uma Cidade Educadora

Nesta seção, o Guia revela um dos aspectos mais importantes na relação com as instituições parceiras, o que em diversas situações pode ser considerado o desafio posto entre a intenção e a possibilidade: a Gestão de Parcerias, temática fundamental para construção de uma Cidade efetivamente Educadora.

Parte do sucesso na aproximação entre a educação e diferentes perfis de instituições e pessoas que se agregaram ao projeto de educação integral desenvolvido na cidade deve-se ao modelo amplamente experimentado de Gestão de Parcerias. Uma maneira simples, objetiva e responsável de relacionamento. Podemos dizer que essa experiência foi um importante ensaio técnico de mobilização de instituições de arte, cultura, saúde, pesquisa, educação e tantas mais que mantinham o desejo de participar da busca pela qualidade da educação, mas poucas vezes percebiam um caminho para se apresentarem como parceiros efetivos e potenciais corresponsáveis pela aprendizagem de crianças, jovens e adultos, matriculados na rede pública municipal de educação.

Inicialmente, a proposta de se trabalhar com parceiros extraescolares em articulação às unidades escolares era fruto de

leituras e de inspiração em outros modelos no Brasil e no exterior. Mas, logo nos primeiros meses de desenvolvimento do projeto, percebemos claramente a força da parceria e o potencial dessa ação como contribuição para o fortalecimento dos processos de gestão democrática nas unidades escolares. Além disso, uma diferença fundamental começou a ser observada a partir das ações desenvolvidas pelo Bairro Educador: o *ineditismo* do formato, do número de escolas atendidas, do número de instituições mobilizadas e do volume do investimento financeiro realizado diretamente pelos parceiros no conjunto de ações planejadas. Um projeto com mais de 130.000 alunos, em mais de 200 escolas distribuídas em 51 bairros do município do Rio de Janeiro, tendo como fio condutor o planejamento participativo e a constituição de uma rede de parceiros educadores capazes de contribuir efetivamente com a proposta de educação integral.

Em nossa experiência, os parceiros não fizeram repasse de recurso financeiro em espécie, mas disponibilizaram recursos materiais e humanos e ofereceram oportunidades ímpares de aprendizagens. Chegamos à estimativa de mais de 2 milhões de reais investidos no contexto geral do trabalho, e contabilizamos aproximadamente 500 parceiros envolvidos, entre pessoas jurídica e física. Vimos, reafirmada assim, uma das estratégias mais importantes de uma gestão que se pretende democrática: a participação organizada da sociedade. Vale lembrar que entendemos por parceria, as diferentes formas responsáveis de cooperação entre organizações, que resultarão em uma ação conjunta, motivada pela existência de interesses e objetivos comuns, na qual cada um mobiliza os recursos de que dispõe para atingir esses objetivos (Valarelli, 2003).

Muitas vezes, fomos surpreendidos por nossos parceiros ao relatarem que desejavam uma aproximação de seus projetos internos de Responsabilidade Social/Setor Educativo com as escolas, mas que, no entanto, desconheciam como chegar até elas. O inverso também era verdadeiro. Encontrados os parceiros e conhecidas as demandas de cada escola, podíamos ter optado pela zona de conforto, oferecendo apenas as possibilidades apresentadas pelos parceiros. Abrimos mão dessa atitude de simples aceitação e investimos no diálogo e na negociação. Em outras palavras, incentivamos o contato e o planejamento participativo, fortalecendo os interesses comuns na perspectiva da elevação da qualidade da aprendizagem. Tudo isso sem desresponsabilizar o Estado de seus compromissos políticos e de investimento para com a Educação.

As primeiras parcerias aconteceram de maneira tímida, articulando a rede do próprio CIEDS, dos contatos dos colaboradores do Bairro Educador ou contando com a ajuda de um componente que acompanha aqueles que empenhadamente acreditam no que fazem: a boa sorte. Ao nos depararmos com os primeiros entraves, mas também com bons resultados (afinal os não acertos fazem parte do crescimento), investimos na qualidade de relacionamento e criamos maneiras diferentes e sempre respeitadas para convidar instituições e pessoas a integrarem a Rede de Parceiros do BE, forma como passamos a nos apresentar no momento de captação e como ficamos conhecidos. Ao final de três anos, percebemos que a gestão da Rede de Parceiros da Cidade pela Educação tornou-se mais madura, fortalecendo a proposta inicial do projeto.

Iniciávamos um novo momento interno, aqui partilhado também com a intenção de desmistificar a ideia de que não há interesse

por parte de empresas, órgãos públicos, privados e pessoas em contribuir com a educação, ou ainda de que são instituições de difícil acesso. Claro que encontramos desafios e limites, mas apoiados por um bom mapeamento dos potenciais da comunidade, do bairro e da cidade, e de posse do Plano de Trabalho Personalizado<sup>1</sup>, capaz de indicar os recursos necessários para a realização do projeto pedagógico, as chances de encontrar o parceiro e conquistá-lo para participar da proposta ficaram aumentadas.

Concordantes com o sentido apresentado por Noletto (2000) de que parceria é uma arte – construí-la e mantê-la envolve habilidades e até um certo talento –, acrescentamos a importância de cuidar do potencial parceiro e daquele que o representa, posto que “[...] É preciso *descobrir pontos de identidade* e espaços nos quais a soma dos talentos e das possibilidades individuais resultará em *benefício para todos os participantes*. Na esfera do conhecimento é fundamental construir parcerias [...]” (Noletto, 2004, p. 16, grifos nossos).

São inúmeros os potenciais educativos da nossa cidade, sendo muitos deles desconhecidos. Nossa proposta é revelar o caminho percorrido para cuidar das oportunidades encontradas nos 51 territórios e da integração entre a oferta de atividades sociais e culturais para potencializar suas capacidades educativas formais e informais – como indica o conceito de Cidade Educadora. Estes fatores apontam para a vocação do Rio de Janeiro em se apresentar como uma cidade mais comprometida com o

---

<sup>1</sup> Documento elaborado em cada unidade escolar e utilizado pela equipe do projeto Bairro Educador com o objetivo de estruturar, em parceria com a gestão escolar, o conjunto de projetos educativos a serem desenvolvidos. Tais documentos foram orientados pelo Projeto Político Pedagógico (PPP) de cada unidade escolar e continham as responsabilidades de cada um, o cronograma das ações e os recursos necessários.

desenvolvimento humano e com a *Educação de Qualidade*, como um “ente educador”.

### **NEM SÓ DE BOA VONTADE VIVE A EDUCAÇÃO: PLANEJAR É FUNDAMENTAL!**

O que seria de um projeto educativo se todas as pessoas e instituições quisessem participar, e de uma só vez? Essa foi a nossa preocupação quando observamos o crescimento da Rede de Parceiros, principalmente porque desejávamos potencializar a chegada de novos integrantes. Havia o compromisso em efetivar mais de 200 planos de trabalho e, ao mesmo tempo, precisávamos garantir a qualidade das ações, por isso a participação dos parceiros precisava ser planejada.

Quando falamos em planejar, muitas das vezes logo pensamos em longos encontros, muitas planilhas, um clima tenso e, ao final, pouca efetividade na execução, depois de tanto esforço. Nossa intenção aqui é destacar a importância desse aprendizado e o quanto ele contribuiu para a atuação em escala significativa ou expressiva como a do Bairro Educador. Não afirmaremos que o modelo utilizado foi o melhor, pois segundo Gandin (1997, p. 1) “um modelo é bom se funciona”. E, ainda de acordo com o referido autor, “planejar é, sempre, buscar a transformação da realidade. É, sempre, propor ações, atitudes, regras e rotinas que possam levar à satisfação de necessidades descobertas na realidade (ou na prática) através da avaliação que é a comparação do que se quer com aquilo que existe” (Gandin, 2007, p. 2).

Nossa primeira providência dentro do planejamento foi iniciar um cadastro, a partir do mapeamento das oportunidades educativas em cada um dos 51 territórios de atuação do projeto e também

de outros territórios da cidade identificados pela equipe, mesmo naqueles sem escola atendida pelo Bairro Educador, mas que sabidamente possuíam atraentes recursos educativos. Esse último foi o caso de áreas como a Praça XV e a Candelária, ambas no Centro da cidade e que reúnem mais de 10 espaços de cultura, arte e educação. O mapeamento comunitário é um ótimo recurso pedagógico e pode ser realizado por estudantes e professores como atividade de integração e de reconhecimento local. Em seguida, reunimos as principais demandas das Unidades Escolares, coletadas nos Planos de Trabalho construídos com diretores, coordenadores pedagógicos, professores, educadores comunitários e estudantes, de acordo com a organização da própria unidade escolar. O importante era ser feito em um coletivo para garantir, ao máximo, a coerência da proposta.

Com esse grande mapa de interesses e ofertas, o primeiro desafio foi mobilizar instituições para as quais havia demanda, mas com oportunidade ainda não mapeada. Em paralelo, iniciamos a aproximação com os potenciais parceiros, promovendo a comunicação, estabelecendo alianças e criando mecanismos de garantia da realização dos combinados em prol da realização das atividades. Aqui, foram inúmeros os aprendizados e muitas foram as situações inesperadas por falta de experiência, excesso de entusiasmo e forte impulso de realização. Chegamos inclusive ao estágio de buscar a formalização das parcerias<sup>2</sup>, principalmente pelo compromisso estabelecido com os estudantes e os parceiros internos na escola, mas também por nossa meta de transferir essa tecnologia de trabalho para as unidades escolares e para os parceiros.

---

<sup>2</sup> Utilizamos os modelos de Termos de Parcerias disponibilizados como anexo, no final desta seção.

Vale comentar que, em alguns casos, a formalização não utilizou os instrumentos do BE, pois as instituições tinham procedimentos específicos, principalmente aquelas com Núcleos/Setores Educativos ou de Responsabilidade Social já consolidados. Nesses casos, sugerimos adaptações em função das situações específicas do projeto, como, por exemplo, critérios de participação diferenciados para as escolas com grande variação de número de alunos, utilização de ônibus com maior tempo de deslocamento a depender da localização geográfica da escola etc. Importante destacar que, em todas as situações justificadas e coerentes, as solicitações foram prontamente atendidas pelos parceiros.

## CAMINHO PARA ESTABELECEER UMA PARCERIA EDUCADORA E EFETIVA



**MAPEAR:** Identificar potenciais parceiros na própria Unidade Escolar, na comunidade, no bairro e na cidade.

**MOBILIZAR:** Iniciar o diálogo sobre o projeto educativo da escola e conhecer as oportunidades da instituição. Vivemos boas surpresas de cocriação e expansão de possibilidades.



**PLANEJAR:** Reunir-se com a comunidade escolar e com o parceiro para estabelecer as metas e as responsabilidades de cada uma das partes, no projeto integrado.

**REALIZAR:** Fazer acontecer o planejamento.

**ACOMPANHAR:** Certificar-se de que representantes da unidade escolar e da instituição parceira estejam presentes em todas as etapas do projeto para que possam fazer ajustes de imediato.

**AVALIAR:** Verificar o(s) impacto(s) do projeto integrado, o impacto no processo de aprendizagens (objetivas e subjetivas), os resultados e as lições aprendidas (os não acertos). A avaliação dos resultados da parceria indicará os benefícios que a escola e o parceiro obtiveram com essa ação conjunta. É o momento oportuno para renovar o interesse da parceria, de ambas as partes, ou encerrar o projeto. Lembrem-se de que alguns projetos, a depender das suas características e dos recursos disponíveis, serão únicos, valiosos e ficarão como aprendizado.

**COMUNICAR:** Dar visibilidade para a comunidade escolar e para o parceiro do projeto realizado em conjunto. Vimos que murais na escola, fanzines e blogs foram utilizados pelas escolas como meios de comunicar os resultados. Fotos e vídeos podem ser utilizados como registro do projeto. Gostaríamos de destacar a importância de manter a comunicação com o parceiro, principalmente sobre os resultados. E-mails e relatórios foram bem avaliados.

Em todos os momentos deixamos claro para as unidades escolares e para os parceiros que para além da relação com o CIEDS aquela parceria tinha como foco as unidades escolares, especialmente seus alunos. Nesse sentido, tentamos preparar todos os atores envolvidos para o caminhar independente de

nossa atuação. Esse é o melhor indicador que poderíamos alcançar, ter a relação entre unidades escolares e instituições parceiras amadurecida a tal ponto que o planejamento e desenvolvimento de ações em conjunto se torna hábito corriqueiro e natural.

Com esta seção esperamos ter apresentado o histórico, os procedimentos e a importância do cuidado mútuo entre parceiros e unidade escolar como estratégia para construção de uma Cidade Educadora. Muitas parcerias foram construídas e deverão ser mantidas, ao passo que outras estão prestes a serem estabelecidas. O longo e saboroso caminho das pedras está dado. Basta haver a vontade para ser trilhado!

## Modelo de termo de parceria com as instituições em que o objetivo do projeto será definido em conjunto

LOGOMARCA DAS INSTITUIÇÕES

### TERMO DE PARCERIA COM INSTITUIÇÕES EM QUE O OBJETIVO DO PROJETO SERÁ DEFINIDO EM CONJUNTO

O presente termo tem o objetivo de estabelecer premissas e condições, de comum acordo, para a formalização de parceria entre

\_\_\_\_\_ (Nome Completo da Unidade Escolar/Instituição Proponente), CNPJ \_\_\_\_\_/\_\_\_\_-\_\_\_\_ (ou outro n°. de documento institucional), localizada à

\_\_\_\_\_ (endereço completo: Av./Rua/Estrada, complemento, bairro, município, estado, CEP), e o(a)

\_\_\_\_\_ (Nome Completo da Instituição Parceira), inscrito no CNPJ \_\_\_\_\_/\_\_\_\_-\_\_\_\_, (ou outro n°. de documento institucional), localizado à

\_\_\_\_\_ (endereço completo: Av./Rua/Estrada, complemento, bairro, município, estado, CEP), neste ato representado por seus representantes legais, respectivamente, (Nome Completo do Representante Legal da Unidade Escolar/Instituição Proponente e Nome Completo do Representante Legal da Instituição Parceira.

### PROPOSTA DE OBJETIVO COM AS AÇÕES EM PARCERIA

Ampliar as possibilidades de tempos, espaços e propostas educativas, na perspectiva de fortalecer as premissas da Educação Integral e do Projeto Político Pedagógico da Unidade Escolar, ao viabilizar oportunidades de novos aprendizados, de desenvolvimento de habilidades e competências dos estudantes, para estimular sua permanência interessada na escola, apoiados pela comunidade escolar e por parceiros.

### SUGESTÕES DE COMPROMISSOS DA UNIDADE ESCOLAR/INSTITUIÇÃO PROPONENTE COM A INSTITUIÇÃO PARCEIRA

- Apresentar a proposta pedagógica que orientará o projeto.
- Definir, em conjunto, a agenda do projeto.
- Atender às solicitações administrativas e operacionais, previamente definidas.
- Organizar com a comunidade escolar o que for necessário para garantir a realização do projeto, tal como, identificar os corresponsáveis na Unidade Escolar, providenciar materiais, autorizações de saídas, entre outros aspectos que garantam o bom desenvolvimento da proposta.
- Desenvolver atividades voltadas para a aprendizagem, habilidades e competências

- 
- relacionadas com as oportunidades educativas apresentadas pela Instituição Proponente.
  - Informar à Instituição Parceira sobre qualquer necessidade de mudança no desenvolvimento do projeto, ou na ocorrência de imprevisto.
  - Ao final da agenda, encaminhar para a Instituição Parceira um relatório com as principais informações sobre o processo e os resultados significativos da parceria.
  - Participar da avaliação sobre o projeto realizado entre as instituições.

#### **SUGESTÕES DE COMPROMISSOS DA INSTITUIÇÃO PARCEIRA COM A UNIDADE ESCOLAR/INSTITUIÇÃO PROPONENTE**

- Investir na adequação das possibilidades educativas da instituição à proposta pedagógica da Unidade Escolar/Instituição Proponente que orientará o projeto em parceria.
- Definir, em conjunto, a agenda do projeto.
- Viabilizar a gratuidade das atividades relacionadas ao desenvolvimento do projeto elaborado.
- Garantir as condições previstas no projeto para receber os estudantes.
- Informar à Unidade Escolar/Instituição Proponente sobre qualquer necessidade de mudança no desenvolvimento do projeto, ou na ocorrência de imprevisto.
- Participar da avaliação sobre o projeto realizado entre as instituições.
- Encaminhar para Unidade Escolar/Instituição Proponente, documento que registre o interesse em dar continuidade ou encerramento do projeto.

#### **ASSINATURA**

A \_\_\_\_\_ (nome completo da Unidade Escolar/Instituição Proponente), e  
\_\_\_\_\_ (nome completo da Instituição Parceira), comprometem-se a reunir esforços, recursos e competências para a realização das premissas e condições firmadas neste Termo de Parceria.

Rio de Janeiro, \_\_\_\_\_ de \_\_\_\_\_ de 20\_\_\_\_\_.

\_\_\_\_\_  
Representante Unidade Escolar/  
Instituição Proponente

\_\_\_\_\_  
Representante Instituição Parceira

## Modelo de termo de parceria com instituições que concederão serviços ou produtos

LOGOMARCA DAS INSTITUIÇÕES

### TERMO DE PARCERIA COM INSTITUIÇÕES QUE CONCEDERÃO SERVIÇOS OU PRODUTOS

O presente termo tem o objetivo de estabelecer premissas e condições, de comum acordo, para a formalização de parceria entre \_\_\_\_\_ (Nome Completo da Unidade Escolar/Instituição Proponente), CNPJ \_\_\_\_\_/\_\_\_\_-\_\_ (ou outro n°. de documento institucional), localizada à \_\_\_\_\_

(endereço completo: Av./Rua/Estrada, complemento, bairro, município, estado, CEP), e o(a) \_\_\_\_\_ (Nome Completo da Instituição Parceira), inscrito no CNPJ \_\_\_\_\_/\_\_\_\_-\_\_, (ou outro n°. de documento institucional), localizado à \_\_\_\_\_

(endereço completo: Av./Rua/Estrada, complemento, bairro, município, estado, CEP), neste ato representado por seus representantes legais, respectivamente,

\_\_\_\_\_  
(Nome Completo do Representante Legal da Unidade Escolar/Instituição Proponente) e

\_\_\_\_\_  
(Nome Completo do Representante Legal da Instituição Parceira).

### PROPOSTA DE OBJETIVO COM AS AÇÕES EM PARCERIA

Ampliar as possibilidades de tempos, espaços e propostas educativas, na perspectiva de fortalecer as premissas da Educação Integral e do Projeto Político Pedagógico da Unidade Escolar, ao viabilizar oportunidades de novos aprendizados, de desenvolvimento de habilidades e competências dos estudantes, para estimular sua permanência interessada na escola, apoiados pela comunidade escolar e por parceiros.

### SUGESTÕES DE COMPROMISSOS DA UNIDADE ESCOLAR/INSTITUIÇÃO PROPONENTE COM A INSTITUIÇÃO PARCEIRA

- Atender às solicitações administrativas e operacionais, previamente definidas.
- Cumprir a agenda, conforme o acordado.
- Organizar com a comunidade escolar o que for necessário para garantir a realização do projeto, tal como, identificar os corresponsáveis na Unidade Escolar, providenciar materiais, autorizações de saídas, entre outros aspectos que garantam o bom desenvolvimento da proposta.
- Desenvolver atividades voltadas para a aprendizagem, habilidades e competências relacionadas com as oportunidades educativas apresentadas pela Instituição Proponente.
- Informar à Instituição Parceira sobre qualquer necessidade de mudança no

- 
- desenvolvimento do projeto, ou na ocorrência de imprevisto.
- Ao final da agenda, encaminhar para a Instituição Parceira um relatório com as principais informações sobre a atividade e os resultados significativos da parceria.
  - Comunicar para a instituição parceira o interesse em manter ou não a parceria.

#### **SUGESTÕES DE COMPROMISSOS DA INSTITUIÇÃO PARCEIRA COM A UNIDADE ESCOLAR/INSTITUIÇÃO PROPONENTE**

- Informar claramente sobre os procedimentos para solicitação de serviços e/ou produtos/materiais.
- Garantir as condições apresentadas para receber os estudantes, professores e/ou representantes da comunidade escolar.
- Viabilizar a gratuidade de participação dos estudantes e acompanhantes para as atividades relacionadas
- Informar à Unidade Escolar/Instituição Proponente sobre qualquer necessidade de mudança, ou na ocorrência de imprevisto.
- Encaminhar para Unidade Escolar/Instituição Proponente, documento que registre o interesse em dar continuidade ou encerramento à parceria.

#### **ASSINATURA**

A \_\_\_\_\_  
(nome completo da Unidade Escolar/Instituição Proponente), e

\_\_\_\_\_  
(nome completo da Instituição Parceira), comprometem-se a reunir esforços, recursos e competências para a realização das premissas e condições firmadas neste Termo de Parceria.

Rio de Janeiro, \_\_\_\_\_ de \_\_\_\_\_ de 20\_\_\_\_.

\_\_\_\_\_  
Representante Unidade Escolar/  
Instituição Proponente

\_\_\_\_\_  
Representante Instituição Parceira



# A voz de nossos parceiros

“ O MetrôRio tem orgulho de ser parceiro do Bairro Educador porque acredita na metodologia utilizada em fortalecer as redes locais e as cooperações privadas, visando promover a Educação Integral e o acesso à Cultura, pois só assim os estudantes serão capazes de fazer melhores escolhas, incentivando transformações em suas vidas. Caminhando juntos em busca de um Rio de Janeiro mais justo e sustentável. ”

**METRÔRIO**



“ A parceria da Junior Achievement com o CIEDS – Bairro Educador, iniciada em 2011, possibilitou que a JARJ chegasse em escolas nunca antes atendidas. A capilaridade do BE levou os programas “As Vantagens de Permanecer na Escola”, “Economia Pessoal” e “Nosso Planeta, Nossa Casa” a comunidades e bairros da Zona Oeste. Vale ressaltar o preparo, a competência e a dedicação dos educadores, coordenadores e de toda a equipe do BE, sempre empenhados em levar para a sala de aula o tema empreendedorismo, bem como na formação e na qualidade dos projetos que foram aplicados aos alunos. Nós da Junior Achievement desejamos o quanto antes retomar a parceria com o CIEDS-BE para que possamos capacitar um número cada vez maior de jovens, pois são eles os mais beneficiados. ”

**JUNIOR ACHIEVEMENT**



“ O projeto Bairro Educador merece todos os nossos aplausos, as nossas exclamações e o nosso agradecimento. A excelência e o comprometimento de toda a equipe com a qual pudemos trabalhar deixou muito claro que o sucesso do projeto é fruto de muito profissionalismo e, além disso, de muito amor pelo que fazem. Tê-los como parceiros é um orgulho e uma honra para nós. ”

**BALUARTE AGÊNCIA DE PROJETOS CULTURAIS**





“

A Boccanera Produções Artísticas desenvolve projetos culturais continuados e está sempre em busca de plateias diversificadas para suas atrações. Encontramos no projeto Bairro Educador um grande parceiro, que proporcionou uma mediação com a rede pública de ensino, para levar gratuitamente grupos de estudantes ao teatro.

Ao facilitar o acesso a espaços culturais, buscamos, além de apresentar aos estudantes produtos artísticos, fazer desses jovens cidadãos conscientes dos espaços culturais e das programações que estão a sua disposição na cidade. Desse modo, realizamos uma parceria enriquecedora no sentido de abrir novas perspectivas sobre o ambiente em que estão inseridos e motivar expressões positivas em seus comportamentos.

”



**BOCCANERA PRODUÇÕES ARTÍSTICAS**



Ao ver nossos azulejos nas ruas do Santo Cristo, Jéssica, do Bairro Educador, entrou em contato conosco. Nos convidou para participar da Trilha Educativa Sankofa, das Escolas do Amanhã e conversar com os alunos sobre nossa experiência com os estudos históricos icônicos da cidade do Rio de Janeiro.

Nosso primeiro contato com os alunos foi em sala de aula, na escola General Mitre. Todos ficaram bastante curiosos e animados em relação ao projeto. Decidimos pesquisar o que eram ícones para eles e assim criamos os jogos de azulejo.

**PROJETO HERA PUC**



“

Estivemos com o Bairro Educador em duas atividades, Feira das Profissões e Copa das Letras, e em ambas ocasiões foi um grande prazer encontrar parceiros dispostos a aproximar os alunos da educação pública de momentos didáticos vivenciados fora das salas de aula. A Arena Carioca Dicro tem orgulho de ter construído em parceria com o Bairro Educador possibilidades de aprendizagem relacionadas ao entretenimento e à cultura, que extrapolam processos educacionais tradicionais e colocam a escola mais próxima da comunidade.

”

**ARENA CARIOCA DICRÓ**

“

A equipe do Programa Educativo do Centro Nacional de Folclore e Cultura Popular busca, por meio de uma série de projetos, atualizar e aprofundar o debate sobre os conceitos de folclore e cultura popular com que a escola trabalha, privilegiando o diálogo com professores. Entre as ações educativas destacam-se as visitas preparatórias ao Museu de Folclore Edison Carneiro, assessoria permanente aos professores e empréstimos de projetos para escolas. Os projetos educativos “De Mala e Cuia”, “Olhando em Volta” e “Fazendo Fita” são emprestados por cerca de 40 dias, atendendo a alunos de Ensino Fundamental e Médio. Contamos com o apoio do Bairro Educador no reforço à divulgação de nossas ações educativas nas escolas do Rio de Janeiro.

”

**CENTRO NACIONAL DE FOLCLORE E CULTURA POPULAR**



Desde 2011 o projeto INTEB atuou em parceria com o CIEDS – Bairro Educador, o que para nós foi de grande importância por termos contribuído com esse trabalho. Realizamos projetos de inclusão digital para estudantes e cursos profissionalizantes para seus responsáveis, visando ao seu aprimoramento educacional e ao fomento de oportunidades de inclusão profissional, bem como a geração de emprego e renda.

Acreditamos que o sucesso da parceria se deu principalmente por termos desenvolvido de forma coletiva, dinâmica e criativa, juntamente aos profissionais do Bairro Educador e das unidades escolares, a participação dos alunos, familiares, comunidade e do corpo escolar num movimento de corresponsabilidade pela formação, criando perspectivas para um futuro melhor e incentivando a prática da cidadania.



**INTEB (INCLUSÃO NO TRABALHO E NA  
EDUCAÇÃO BRASILEIRA)**



“ A parceria do Museu Histórico Nacional / Projetos Sociais com o CIEDS – Bairro Educador possibilitou o acesso ainda maior das escolas ao Museu. As equipes do Museu corroboram a metodologia do BE na perspectiva da ampliação do acesso à cultura, enquanto eixo fundamental para o exercício da educação integral.

Além de estudantes e professores, também recebemos a equipe do projeto em nossas ações culturais permanentes e itinerantes e sediamos em nosso auditório diversos encontros formativos da equipe, momentos em que pudemos comprovar a qualidade do trabalho desenvolvido e a dedicação dos profissionais envolvidos.

**MUSEU HISTÓRICO NACIONAL**  
**– ÁREA DE PROJETOS SOCIAIS**







# Contatos dos parceiros

## A. GUIMARÃES PRODUÇÕES

Tel.: 2535-2915

E-mail: a.guimaraes@aguimaraesproducoes.com.br

## ACADEMIA CARIOCA

Endereço: Rua Afonso Cavalcanti, 455, 8º andar, sala 811 – Cidade Nova

Tel.: 3971-1936

E-mail: academiacariocasmsdcrj@gmail.com

## AÇÃO COMUNITÁRIA DO BRASIL

Endereço: Praça Mahatma Ghandi, 2 / salas 621 a 624 – Centro

Tel.: 2253-6443 / 3104-7010

E-mail: anapaula@acaocominutaria.org.br

## AMAERJ – TRIBUNAL DE JUSTIÇA

Endereço: Avenida Erasmo Braga, 115 – Centro

Tel.: 3133-2315 / 3861-1113

E-mail: ouvidoria@amaerj.org.br

## ARENA CARIOCA DICRÓ

Endereço: Rua Flora Lobo – Penha Circular

Tel.: 3486-7643 / 7951-0203

E-mail: arenacariocadicro@observatoriodefavelas.org.br

## ARENA CULTURAL JOVELINA PÉROLA NEGRA

Endereço: Praça Ênio – Pavuna

Tel.: 89013218

E-mail: acjovelinaperolanegra@gmail.com

## ASSEMBLEIA LEGISLATIVA DO ESTADO DO RIO DE JANEIRO (ALERJ)

Endereço: Rua Primeiro de Março s/n – Praça XV

Tel.: 2588-1251

E-mail: exposiçãotalerj@gmail.com

#### **ASSOCIAÇÃO DE MULHERES DE AÇÃO E REAÇÃO**

Endereço: Avenida Presidente João Goulart, s/n – Vidigal

Tel.: 3322-9994 / 55\*65\*92248

E-mail: mulherescomacaoereacao@gmail.com

#### **ASSOCIAÇÃO SEMENTE DA VIDA DA CIDADE DE DEUS – ASVI CDD**

Endereço: Travessa Mesopotâmia, 32 – Cidade de Deus

Tel.: 3413-2425

E-mail: asvirei@gmail.com

#### **BALACO ROUPAS AFRO-BRASILEIRAS**

Endereço: R. Visconde de Pirajá 550, loja 407 – Ipanema

Tel.: 3903-8776 / 8126-0404 / 72013212

E-mail: christinaabreu@ig.com.br

#### **BALUARTE AGÊNCIA DE PROJETOS CULTURAIS**

Endereço: Travessa do Ouvidor, 36. Sala 701 – Centro

Tel.: 3553-0818 / 3553-0819

E-mail: baluarte@baluarteagencia.com.br

#### **BANDO CULTURAL FAVELADOS**

E-mail: grupoculturalfavelados@hotmail.com

#### **BATERIA MIRIM DO CANTAGALO**

Tel.: 8500-9950

E-mail: dpatotadogalo1978@gmail.com

#### **BIBLIOTECA DO PARQUE DE MANGUINHOS**

Endereço: Rua Bartolomeu Gusmão, 850 – São Cristóvão

Tel.: 2334-8915 / 2334-8916 / 2334-8917

E-mail: diretoria@bibliotecademanguinhos.rj.gov.br

#### **BIBLIOTECA ECOLÓGICA**

Endereço: Av. do Canal, 89 – Vila Pinheiro/Bonsucesso

Tel.: 3868-3342 / 6932-0568

Site: [www.livrariaecologicadobrasil.blogspot.com](http://www.livrariaecologicadobrasil.blogspot.com)

#### **BIBLIOTECA PARQUE DA ROCINHA**

Endereço: Estrada da Gávea, 454 – Rocinha

Tel.: 2334-7097

E-mail: faleconosco@bibliotecadarocinha.rj.gov.br

#### **BIBLIOTECA PÚBLICA DA MANGUEIRA**

Endereço: Rua Bartolomeu Gusmão, 850 – Mangueira

Tel.: 22649407 / 32341538

E-mail: silvina\_pereira@yahoo.com.br

#### **BOCCANERA PRODUÇÕES ARTÍSTICAS**

Endereço: Praça Mahatma Ghandi, 2, sala 409 – Cinelândia / Centro

Tel.: 2292-8323/ 2246-2339

E-mail: alexboccanera@gmail.com

#### **BONFILM AUDIOVISUAL LTDA**

Endereço: Rua Engenheiro Alfredo Modrach, 259 – Laranjeiras

Tel.: 2557-6717

E-mail: bomfilm@bonfilm.com.br

#### **CAIXA CULTURAL – PROJETO GENTE ARTEIRA**

Endereço: Avenida Almirante Barroso, 25 – Centro

Tel.: 3980-3815

E-mail: caixacultural.rj@caixa.gov.br

#### **CASA DA ARTE DE EDUCAR**

Endereço: Rua Ana Neri, 155 – Benfica

Tel.: 3860-3212 / 2533-1920 / 2524-7925

E-mail: lola@artedeeducar.org.br

#### **CASA DA LEITURA**

Endereço: Rua Pereira da Silva, 86 – Laranjeiras

Tel.: 2557-7437

E-mail: proler.casadaleitura.cursos@bn.br

#### **CASA DA MULHER DE MANGUINHOS**

Endereço: Avenida Dom Helder Câmara, 1184 – Manguinhos

Tel.: 2334-8913 / 2334-8914

E-mail: casadamulhermanguinhosrj@gmail.com

#### **CASA DE ARTES DA ROCINHA**

Endereço: Rua Berta Lutz nº, 84 – Rocinha

Tel.: 2493-1832

E-mail: casadeartedarocinha@gmail.com

#### **CASA DE CULTURA DA CIDADE DE DEUS**

Endereço: Rua Jessé, 84 – Cidade de Deus

Tel.: 3432-0582

E-mail: casadeculturacdd@gmail.com

#### **CEDAE COMPANHIA DE AGUA E ESGOTO – GUANDU**

Endereço: Rua Dr. Ataíde Pimenta de Moraes, 225 – Nova Iguaçu

Tel.: 3759-1370 / 3759-1022

E-mail: visitaguandy@cedae.com.br

#### **CEMITÉRIO SÃO FRANCISCO XAVIER**

Endereço: Rua Monsenhor Manuel Gomes, 155 – Caju

Tel.: 2580-4129

#### **CENTRO CULTURAL A HISTÓRIA QUE EU CONTO**

Endereço: Rua Antenor Correia, 1 – Bangu

Tel.: 2404-0942 / 7766-4326

E-mail: ahistoriaqueeuconto@gmail.com

#### **CENTRO CULTURAL CARTOLA**

Endereço: Rua Visconde de Niterói, 1296 – Mangueira

Tel.: 3234-5777

E-mail: cartola.cartola@org.br

#### **CENTRO CULTURAL DA CAIXA ECONÔMICA FEDERAL – PROJETO GENTE ARTEIRA**

Endereço: Avenida Almirante Barroso, 25 – Centro

Tel.: 3980-3815

E-mail: caixacultural.rj@caixa.gov.br

#### **CENTRO CULTURAL DO BANCO DO BRASIL**

Endereço: Rua Primeiro de Março, 66 – Centro

Tel.: 3808-2020

E-mail: cccbrio@bb.com.br

#### **CENTRO DE CIDADANIA CIDADE MARAVILHOSA (CCCM)**

Endereço: Av. Distinção, Lote 34 – Quadra D – Belford Roxo

Tel.: 2751-2391

E-mail: ccmong@hotmail.com

#### **CENTRO DE CIDADANIA RINALDO DE LAMARE**

Endereço: Av Niemeyer, 776 – São Conrado

Tel.: 3111-1082

#### **CENTRO DE REFERÊNCIA DA ASSISTÊNCIA SOCIAL – ACARI**

Endereço: Rua Guaiuba, 150 – Acari

Tel.: 3375-8011

E-mail: cras\_acari@hotmail.com

#### **CENTRO MUNICIPAL DE SAÚDE FERNANDO BRAGA LOPES**

Endereço: Rua Carlos Seidl, 1281 – Caju

Tel.: 2580-0763

E-mail: cmscaju@gmail.com / cajupsf@gmail.com

#### **CENTRO MUNICIPAL DE SAÚDE LINCOLN DE FREITAS FILHO**

Endereço: Rua Álvaro Alberto, 601 – Santa Cruz

Tel.: 3395-4129 / 7818-8576

E-mail: lilianberg.smsdc@gmail.com

#### **CENTRO MUNICIPAL DE SAÚDE MÁRIO OLINTO**

Endereço: Rua Ferraz, 2 Pd 1 – Cascadura

Tel.: 3899-7345

#### **CENTRO NACIONAL DO FOLCLORE E CULTURA POPULAR (CNFCP)**

Endereço: Rua do Catete, 149

Tel.: 2285-0891 / 2285-0441 ramais: 204/205/206

E-mail: educacao.cnfcp@iphan.gov.br

#### **CENTRO SOCIAL E CULTURAL TATIANE LIMA**

Endereço: Rua São Dagoberto 255A – Realengo

Tel.: 3336-2799 / 3904-2308 ou 7731-0820

E-mail: csctl255@yahoo.com.br

#### **CESAM-RJ (CENTRO SALESIANO DO MENOR)**

Endereço: Rua Luis Zanchetta, 134 – Riachuelo

Tel.: 3297-9800

E-mail: christine.silva@salesiano.br

#### **CETEP – IRAJÁ**

Endereço: Estrada da Água Grande, 87- Irajá

Tel.: 2332-7857

E-mail: secretariafaetec@iraja@gmail.com

#### **CIA DE LENDAS**

E-mail: ciadelendas@gmail.com

#### **CIDADE DAS CRIANÇAS LEONEL BRIZOLA**

Endereço: Est Serafim Viegas, 88 – Santa Cruz

Tel.: 2418-4870 / 3395-3407 / 2263-5507

E-mail: ccleonelbrizola@rioeduca.net

#### **CINE CARIOCA NOVA BRASÍLIA**

Endereço: Rua Nova Brasília – Praça do Terço – Complexo do Alemão

Tel.: 7865-4571 / ID: 81\*115177

E-mail: wellington@cinemagic.com.br

#### **CLÍNICA DA FAMÍLIA DONA ZICA**

Endereço: Rua João Rodrigues, 43 – São Francisco Xavier

Tel.: 3253-9544 / 3278-2302 / 3895-8638

E-mail: clinicadefamiliadonazica@gmail.com

#### **CLÍNICA DA FAMÍLIA ERNANI DE PAIVA FERREIRA BRAGA**

Endereço: Avenida João XXIII, s/n – Santa Cruz

Tel.: 2416-5773 / 7737-7645 / 55\*643\*6562

E-mail: maria\_andrade20@yahoo.com.br

#### **CLÍNICA DA FAMÍLIA FELIPPE CARDOSO**

Endereço: Avenida Nossa Senhora da Penha, 42 – Penha

Tel.: 3977-7661 / 8464-0388 / 8498-7901

E-mail: cffelipecardoso@vivario.org.br

#### **CLINICA DA FAMÍLIA MARCOS OTÁVIO VALADÃO**

Endereço: Avenida Pastor Martin Luther King Jr., 10976 – Acari

Tel.: 2771-9630 / 2771-9420 / 2473-4021

E-mail: ucfmarcosvaladao@vivario.org.br

#### **CLÍNICA DA FAMÍLIA SAMUEL PENHA VALLE**

Endereço: Av. Cesario de Melo, s/n – Santa Cruz

Tel.: 3313-0945 / 123\*31096 / 12\*35936

E-mail: marbargar@gmail.com

#### **CLÍNICA DA FAMÍLIA ZILDA ARNS**

Endereço: Rua Engenheiro Manoel Segurado s/n – Bonsucesso

Tel.: 8440-4352

E-mail: cfzildaarns@vivario.org.br

#### **CLUBE DE REGATAS DO FLAMENGO**

Endereço: Avenida Borges de Medeiros, 997 – Lagoa

Tel.: 2159-0100

E-mail: secretaria@flamengo.com.br

#### COLÉGIO CRUZEIRO

Endereço: Rua Carlos de Carvalho, 76 – Centro  
Tel.: 3221-5000  
E-mail: [luciene.hentschke@colegiocruzeiro.com.br](mailto:luciene.hentschke@colegiocruzeiro.com.br)

#### COMLURB MANGUINHOS

E-mail: [comlurb\\_sg10b@rio.rj.gov.br](mailto:comlurb_sg10b@rio.rj.gov.br)

#### COMLURB MARÉ

Endereço: Rua: Teixeira Ribeiro, s/n – Maré  
Tel.: 3105-1453  
E-mail: [comlurb\\_nd30@rio.rj.gov.br](mailto:comlurb_nd30@rio.rj.gov.br)

#### COMPANHIA DE TEATRO ARTESANAL

Endereço: Rua Voluntários da Pátria, 190/sala 221 - Botafogo  
Tel.: 3547-5181  
E-mail: [contato@artesanalciadeteatro.com](mailto:contato@artesanalciadeteatro.com)

#### COMPANHIA HÍBRIDA

Endereço: Rua Aureliano Portugal 195 – Rio Comprido  
Tel.: 8101-7182 / 8694-6093 / 2264-9307  
E-mail: [ciahibrida@gmail.com](mailto:ciahibrida@gmail.com)

#### COMPLEXO ESPORTIVO DA ROCINHA

Endereço: Rua Berta Lutz 84 – Rocinha – São Conrado  
Tel.: 2334-6815

#### CONSELHO TUTELAR – CAMPO GRANDE

Endereço: Rua Tendi, 54 – Campo Grande  
Tel.: 3394-2447 / 2415-8446

#### CONSELHO TUTELAR – RAMOS

Endereço: Rua Professor Lacê, 57  
Tel.: 2290-4762  
E-mail: [conselhoderamos@hotmail.com](mailto:conselhoderamos@hotmail.com)

#### CONSELHO TUTELAR – SANTA CRUZ

Endereço: Rua Lopes de Moura, 58 – Santa Cruz  
Tel.: 3395-0988  
E-mail: [27bpm@operacional.pmerj.org](mailto:27bpm@operacional.pmerj.org)

#### COOPERATIVA POPULAR MULHERES DE PEDRA

Endereço: Rua Saião Lobato, 138 – Pedra de Guaratiba  
Tel.: 24177735  
E-mail: [mulheresdepedra@hotmail.com](mailto:mulheresdepedra@hotmail.com)

#### CORCOVADO CAR SERVICE

Endereço: Rua Cosme Velho 985, Loja C – Cosme Velho  
Tel.: 2285-5522  
E-mail: [corcovado.carservice@hotmail.com](mailto:corcovado.carservice@hotmail.com)

#### CRAS MARIA CLARA MACHADO

Endereço: Rua Eduardo Pinto Vilar, s/n – Conjunto João XXIII – Santa Cruz  
Tel.: 3156-9093  
E-mail: [cras\\_mariaclara@yahoo.com.br](mailto:cras_mariaclara@yahoo.com.br)

#### DEPEXT UERJ

Endereço: Rua São Francisco Xavier, 524 – Sala T. 1050 – Bloco F

Tel.: 2334-0548 / 0494 / 0097 / 0322

E-mail: depext@uerj.br / depext\_uerj@yahoo.com.br

#### DETRAN – IDENTIFICAÇÃO CIVIL

Endereço: Av. Presidente Vargas, 817 – Centro

Tel.: 2332-0550 / 2332-0594

#### DI TREVI

Endereço: Rua Aurélio de Figueiredo, 99 loja A – Campo Grande

Tel.: 2413-5898 / 3402-1479 / 8738-4740

#### DIGAI MARÉ (CASA DO PSICÓLOGO)

Endereço: Rua Sofia, 50

Tel.: 3105-9024

#### ECOBÉ – CIÊNCIA COM VIDA

Endereço: Rua Conde de Bonfim, 1305 Chale – Tijuca

Tel.: 3221-0400

E-mail: contato@ecobecienciaomvida.com.br

#### ECOMARAPENDI

Endereço: Rua Miranda Valverde, 118/casa 101 – Botafogo

Tel.: 2552-6393 / 2551-6215 / 3215-1193

E-mail: eco@ecomarapendi.org.br / intercambio@recicloteca.org.br

#### ECOMUSEU DO QUARTEIRÃO CULTURAL DO MATADOURO

Endereço: Rua das Palmeiras Imperiais, s/n – Santa Cruz

Tel.: 2418-3140 / 3158-9359

E-mail: ecomuseusc@br.inter.net

#### EMBRAPA AGROBIOLOGIA

Endereço: Embrapa Agrobiologia Rodovia BR 465, km 7 – Seropédica

Tel.: 3441-1500 / 2682-1230 / 3441-1597

E-mail: vandrea@cnpab.embrapa.br

#### EMPRESA GRANDE RIO RECICLAGEM AMBIENTAL

Endereço: R. Engenheiro Rocha Freire, 50 – Nova Iguaçu

Tel.: 0800 2823-776

E-mail: contato@granderioambiental.com.br

#### ENGENHARIA GALVÃO

Endereço: Rua Senador Dantas 75 – Centro

Tel.: 2210-1074

E-mail: mtorres@galvao.com

#### ESCOLA DE MÚSICA DA ROCINHA

Endereço: Av. Niemeyer, 776 – 17º andar, São Conrado

Tel.: 3322-6358 / 8897-2391

E-mail: em.rocinha@gmail.com



#### **ESCOLA DE MÚSICA DA UNIVERSIDADE FEDERAL DO RIO DE JANEIRO**

Endereço: Rua do Passeio, 98, Lapa  
Tel.: 2240-1391 / 9977-8179  
E-mail: aloysiofagerlande@yahoo.com.br

#### **ESCOLA POLITÉCNICA DE SAÚDE JOAQUIM VENÂNCIO (FIOCRUZ)**

Endereço: Av. Brasil, 4365 – Manguinhos.  
Tel.: 3865-9797  
E-mail: rosanemarques@fiocruz.br

#### **ESPAÇO CULTURAL DA MARINHA**

Endereço: Avenida Alfred Agache, s/n – Centro  
Tel.: 2104-6992

#### **ESPAÇO CULTURAL ESCOLA SESC DE TEATRO**

Endereço: Av. Ayrton Senna, 5.677 – Jacarepaguá  
Tel.: 3214-7404  
E-mail: assessoriadeculturaesem@gmail

#### **ESPRO – ENSINO SOCIAL PROFISSIONALIZANTE**

Endereço: Rua do Ouvidor, 50 – 3º andar – Centro  
Tel.: 3035-7800

#### **ESTAÇÃO DE TRATAMENTO DE ÁGUA GUANDU – NOVA CEDAE**

Endereço: Rua Dr. Ataíde Pimenta de Moraes, 225 – Nova Iguaçu  
Tel.: 3759-1370 / 3759-1022  
E-mail: visitaguandu@cedae.org.br

#### **ESTAÇÃO DE FERRO DO CORCOVADO**

Endereço: Rua Cosme Velho, 513 – Cosme Velho  
Tel.: 2558-1329  
E-mail: riccardopina@corcovado.com.br

#### **ESTALEIRO ENSEADA PARAGUAÇU**

Tel.: 3178-7796 / 7173-5756  
E-mail: marianalins@eepsa.com.br

#### **ESTÉTICA CENTRAL – OI FUTURO**

Endereço: Rua Dois de Dezembro, 63 – Flamengo  
Tel.: 3426-9723 / 3131-3060 / 7536-2479  
E-mail: festival@esteticacentral.com.br

#### **FAETEC – CATUMBI**

Endereço: Rua do Catumbi, 87 – Catumbi  
Tel.: 2502-7720

#### **FAETEC – QUINTINO**

Endereço: Rua Clarimundo de Melo, 847 – Quintino Bocaiúva  
Tel.: 2332-4127 / 2332-4065

#### **FAETEC – MARECHAL HERMES**

Endereço: Rua João Vicente, 1775 – Marechal Hermes  
Tel.: 2332-4083 / 2332-4085 / 2332-1065.  
E-mail: cetepmarechalhermes@faetec.rj.gov.br / etevm@faetec.rj.gov.br

**FAETEC – CTV CORREIOS**

Endereço: Rua Leopoldo Bulhões, 530 – Manguinhos  
Tel.: 2332-4782 / 2334-8523

**FHIO (FRENTE HUMANA DE INTERVENÇÕES ORGANIZADAS)**

Endereço: Casa do Barão – Paschoal Carlos Magno, 73  
Tel.: 2257-3340  
E-mail: fhio.org@gmail.com

**FIOCRUZ**

Endereço: Av. Brasil, 4365 – Manguinhos  
Tel.: 2598-4242

**FIRJAN – SESI / SENAI MARACANÃ**

Endereço: Rua São Francisco Xavier, 417 – Maracanã  
Tel.: 3978-5336  
E-mail: faleconosco@firjan.org.br / wsfilho@firjan.org.br

**FLUMINENSE FOOTBALL CLUB**

Endereço: Rua Álvaro Chaves, 41 – Laranjeiras  
Tel.: 3179-7400  
E-mail: angela.silva@fluminense.com.br

**FUNDAÇÃO BÊNÇÃOS DO SENHOR**

Endereço: Avenida Brasil, 15.455 – Parada de Lucas  
Tel.: 2481-5850  
E-mail: centrosocialbs@gmail.com

**FUNDAÇÃO CULTURAL PALMARES**

Endereço: Rua da Imprensa, Nº 16, sala 716, Ed. Capanema – Centro  
Tel.: 9760-8589  
E-mail: neia.daniel@palmare.gov.br

**FUNDAÇÃO LAÇO ROSA / ONG ENTRE AMIGAS – SEDE DO METRÔ RIO**

Endereço: Avenida Presidente Vargas, 1000 – Centro  
Tel.: 8308-8552

**FUNDAÇÃO LEÃO XIII**

Endereço: Rua Senador Dantas, 76 – Centro  
Tel.: 2333-4628

**FUNDAÇÃO MUDES**

Endereço: Rua México, 119 / Sala 1202 – Centro  
Tel.: 2532-5125  
E-mail: auxiliadora.ruas@mudes.org.br / mccarvalho@mudes.org.br

**FUNDAÇÃO PARQUES E JARDINS DO RIO DE JANEIRO**

Endereço: Praça da República s/n – Campo de Santana Centro  
Tel.: 2224-3870 / 2224-6691 / 2323-3512 / 2224-3726  
E-mail: smenezes@pcrj.rj.gov.br

**GALPÃO DAS ARTES RECICLADAS HÉLIO G. PELLEGRINO (COMLURB)**

Endereço: Rua Padre Leonel Franca s/n – Gávea

Tel.: 2249-2286 / 3874-5148 / 3874-5148

E-mail: galpaodasartes@gmail.com / comlurb\_pce\_galpao@rio.rj.gov.br

**GOL DE LETRA**

Endereço: Rua Carlos Seidl, 1141, 2º andar – Caju

Tel.: 3895-9001

E-mail: crislaine@goldeletra.org.br

**GRANDE RIO (RECICLAGEM AMBIENTAL)**

Endereço: Rua F, 50, Eng Rocha Freire, Nova Iguaçu – RJ

Tel.: 2765-9555

E-mail: contato@riograndeambiental.com.br

**GREENPEACE**

Endereço: Rua Alvarenga, 2331 – Butantã – São Paulo.

Tel.: (11) 3035-1151

E-mail: relacionamento@greenpeace.org

**GRÊMIO RECREATIVO ESCOLA DE SAMBA UNIDOS DA VILA KENNEDY**

Endereço: Av. Brasil, 34320 – Vila Kennedy

Tel.: 2405-3501

**GRES UNIÃO DA ILHA**

Endereço: Estr. do Galeão, 322 – Cacuia

Tel.: 3396-8169 / 7103-2348

**GRUPO CULTURAL AFROREGGAE – NÚCLEO COMPLEXO DO ALEMÃO**

Endereço: Rua Joaquim de Queiroz, 62 – Complexo do Alemão

Tel.: 3884-0767 / 8153-8663

**GRUPO CULTURAL AFROREGGAE – NÚCLEO VILA CRUZEIRO**

Endereço: Praça São Lucas, 1A – Vila Cruzeiro

Tel.: 2209-0084

**GRUPO DE AÇÃO SOCIAL COMUNITÁRIA GASCO**

Endereço: Av. Presidente João Goulart, s/n - Vila Olímpica – Vidigal

Tel.: 2602-5669

**GRUPO DE CAPOEIRA RODA VIVA**

E-mail: osinaldonumero1@gmail.com

**GRUPO DE DANÇA "JOVENS DE PERIFERIA"**

Endereço: Rua Afonso Cavalcânti, 455 – Cidade Nova

E-mail: contatos@jpmove.com.br / jovensdeperiferia@hotmail.com

**GRUPO DE FORMAÇÃO DE EDUCADORES POPULARES**

Endereço: Rua Aureliano Portugal, 195 – Rio Comprido

Tel.: 3798-3063 / 8124-7757

E-mail: gefep\_rio@yahoo.com.br

#### GRUPO DESABAFO URBANO

Endereço: Av. Brasil, 34865 – Vila Kennedy  
Tel.: 4104-4661

#### GUARDA MUNICIPAL DO RIO DE JANEIRO

Endereço: Av. Pedro II, 111 – São Cristóvão  
Tel.: 2976-6224 / 2976-6185  
E-mail: gm\_gre@gm.rio.rj.gov.br

#### HORTA JARDIM DO ANIL

Tel.: 9920-1161  
E-mail: dircehortajanil@hotmail.com

#### ICOS CIDADANIA

Endereço: Rua Visconde de Piraja, 577 / 605 – Ipanema  
Tel.: 3298-6091  
E-mail: howell@icosgroup.net

#### INEA – INSTITUTO ESTADUAL DO AMBIENTE

Endereço: Avenida Venezuela, 110 – Praça Mauá  
Tel.: 2334-9444 – 9444-2804  
E-mail: carrersea@gmail.com

#### INFRAERO

Endereço: Avenida Vinte de Janeiro, s/n – Galeão  
Tel.: 3398-4193  
E-mail: j.wilson@infraero.gov.br / infraerocargogaleao@infraero.gov.br

#### INSTITUTO BIONEXO

Endereço: Av. Eng. Luís Carlos Berrini, 936 – Itaim Bibi, São Paulo.  
Tel.: (11) 3133-8100  
E-mail: institutobioanexo@bionexo.com

#### INSTITUTO BOLA PRA FRENTE

Endereço: Av. Sargento Isanor de Campos, 401 – Guadalupe  
Tel.: 3018-5858 / 9345-4444 / 2458-0114 / 3018-5858  
E-mail: contato@bolaprafrente.org.br

#### INSTITUTO BRASILEIRO DE ANÁLISES SOCIAIS E ECONÔMICAS (IBASE)

Endereço: Avenida Rio Branco, 124 – Centro  
Tel.: 2509-0660  
E-mail: comunicacao@ibase.br

#### INSTITUTO COCA-COLA

Tel.: 2238-6199  
E-mail: william.silva2007@ig.com.br

#### INSTITUTO CRIANÇA É VIDA

Endereço: Rua Fernandes Moreira, 1.166 – 7º andar – Chácara Santo Antônio – São Paulo  
Tel.: (11) 5185.4510 / Fax (11) 5185.4511  
E-mail: atendimento@criancaevida.org.br

#### **INSTITUTO ECONAÇÃO**

Tel.: 3511-5271

E-mail: econacao@hotmail.com

#### **INSTITUTO EMBELLEZE**

Endereço: Avenida Cesário de Melo, 2778 – Campo Grande

Tel.: 8820-9198

E-mail: parceriaembelleze@institutoembelleze.com / tunaimendes@gmail.com

#### **INSTITUTO EMBELLEZE – UNIDADE DE BANGU**

Endereço: Rua Francisco Real, 1842 – Bangu

Tel.: 2401-2620

E-mail: rj.bangu@institutoembelleze.com

#### **INSTITUTO EMBELLEZE – UNIDADE IRAJÁ**

Endereço: Avenida Monsenhor Félix, 985 – Irajá

Tel.: 3014-3803

E-mail: rj.iraja@institutoembelleze.com

#### **INSTITUTO EMBELLEZE – UNIDADE MADUREIRA**

Endereço: Rua Dagmar da Fonseca, 29 – Madureira

Tel.: 3833-3311 / 7475-3413

E-mail: madureira@institutoembelleze.com

#### **INSTITUTO ESPRO**

Endereço: Rua do Ouvidor, 50, 3º andar – Centro

Tel.: 3035-7800

E-mail: relacionamentorio1@espro.org.br;

#### **INSTITUTO FEDERAL DO RIO DE JANEIRO**

Endereço: Rua Pereira de Almeida, 88 – Praça da Bandeira

Tel.: 2273-7828

#### **INSTITUTO GALPÃO GAMBOA**

Endereço: Rua da Gamboa, 279 – Zona Portuária

Tel.: 2516-5929

E-mail: claudete.braz.santana@gmail.com / mariacristinag@gmail.com

#### **INSTITUTO INVEPAR**

Endereço: Avenida Almirante Barroso, 52 – 30º andar – Centro

Tel.: 2211-1300 / 3296-3679 / 3296-3677

E-mail: imprensa@invepar.com.br / dri@invepar.com.br

#### **INSTITUTO MOLEQUE MATEIRO**

Endereço: Av. Leonel Franca, 480 / sala 21B – Gávea

Tel.: 3529-8335 / 9102-9754

E-mail: felipe@molequemateiro.com.br

#### **INSTITUTO NOOS**

Endereço: Rua Alvares Borgeht, 27 – Botafogo

Tel.: 2197-1500 / 2197-1501

E-mail: noos@noos.org.br / ncbbfernandes@terra.com.br / vaniaizzo@gmail.com

**INSTITUTO PEREIRA PASSOS – UPP SOCIAL – TURANO, FORMIGA, BOREL, SALGUEIRO**

Endereço: Rua Gago Coutinho, 52 – Laranjeiras

Tel.: 2976-6666

E-mail: contato@uppsocial.org

**INSTITUTO PROMUNDO**

Endereço: Rua México, 31 – Bloco D/Sala 1502 Centro

Tel.: 2215-5216 / 9394-8621

E-mail: v.fonseca@promundo.org.br

**INTEB – INCLUSÃO NO TRABALHO E NA EDUCAÇÃO BRASILEIRA. PROJETO DE APRIMORAMENTO EDUCACIONAL E INCLUSÃO PROFISSIONAL**

Endereço: Estrada do Campinho, 4700 – Campo Grande

Tel.: 3314-2393 / 55\*14\*7950

E-mail: intebcursosprofissionalizantes@gmail.com

**INTITUTO VISÕES DO MORRO**

Endereço: Rua Francisco, 446 Bloco 2 /304 – Praça Seca

Tel.: 8710-5155 / 9646-1199

E-mail: pacenafe@hotmail.com

**ISBET – INSTITUTO BRASILEIRO PRÓ EDUCAÇÃO, TRABALHO E DESENVOLVIMENTO**

Endereço: Avenida Almirante Barroso, 2 – Centro

Tel.: 2215-3066

E-mail: isbet.rj@gmail.com

**JARDIM BOTÂNICO**

Endereço: Rua Jardim Botânico, 1008 – Jardim botânico

Tel.: 3874-1214

E-mail: jbrj@jbrj.gov.br

**JARDIM BOTÂNICO – NÚCLEO EDUCAÇÃO AMBIENTAL**

Endereço: Rua Jardim Botânico, 1008 – Jardim botânico

Tel.: 2274-7374 / 2274-7332

E-mail: nea@jbrj.gov.br

**JARDIM ESCOLA CORDEIRINHOS DE JESUS**

Endereço: Rua Gibraltar, 34 – Costa Barros

Tel.: 3019-3885 /3339-4252 / 9239-8339

**JONGO DA SERRINHA**

Endereço: Rua Balaçada, s/n – Madureira

Tel.: 3457-4176 / 9104-8118

E-mail: marilumarmello@yahoo.com.br

**JORNAL “A NOTICIA POR QUEM VIVE”**

Endereço: Travessa Mesopotâmia, 32 – Cidade de Deus

Tel.: 7237-5936

E-mail: anoticiaporquevive@googlgroups.com

**JUNIOR ACHIEVEMENT DO RIO DE JANEIRO**

Endereço: Rua Evaristo da Veiga, 47 – Sala 606 – Centro

Tel.: 2292-5916 / 2292-5018

E-mail: marketing@jarj.org.br / programas2@jarj.org.br / diretoria@jarj.org.br

#### **KINOPLEX**

Endereço: Praça Mahatma Gandhi, 2, 3º andar CEP: 20031-100

Tel.: 3974-1137

E-mail: erika.santos@kinoplex.com.br

#### **LAMSA – LINHA AMARELA**

Endereço: Av. Carlos Lacerda s/n – Praça do Pedágio – Água Santa

Tel.: 3296-3611

E-mail: socioambiental@lamsa.com.br / renata.britto@lamsa.com.br

#### **LIVRARIA ECOLÓGICA DO BRASIL**

Tel.: 2270-4724

E-mail: livrariaecologicadobrasil@hotmail.com

#### **LONA CULTURAL HERBERT VIANA**

Endereço: Rua Ivanildo Alves s/n – Nova Maré

Tel.: 3105-6815 / 7871-7692

E-mail: lonadamare@gmail.com

#### **LONA CULTURAL HERMETO PASCOAL**

Endereço: Praça 1º de maio s/n – Bangu

Tel.: 3332-4909

E-mail: lonacultural.bangu@ig.com.br

#### **LONA CULTURAL TERRA**

Endereço: Rua Marcos de Macedo s/n – Praça Edson Guimarães – Guadalupe

Tel.: 3018-4203 / 77155220/ 124\*40033

E-mail: lonaterra@veloxmail.com.br

#### **MEMORIAL GETÚLIO VARGAS**

Endereço: Praça Luís de Camões s/n – Glória

Tel.: 2245-7577

E-mail: cesar.culturario@gmail.com

#### **METRÓRIO**

Endereço: Av. Presidente Vargas, 2000 – Centro

Tel.: 3211-6450 / 3211-6445 / 9176-8466

E-mail: viviane.barros@metrorio.com.br

#### **MÍDIA MARÉ**

Endereço: Av. Bento Ribeiro Dantas, 68 – Maré

Tel.: 3104-4623 / 7780-1328 / 12\*46943

E-mail: midiamare@hotmail.com

#### **MULTITERMINAIS**

Endereço: Av. Nilo Peçanha, 11 – Gr. 405 – Centro

Tel.: 3095-6625

E-mail: anne.silva@multiterminais.com.br

#### **MUSEU AEROESPACIAL**

Endereço: Av. Marechal Fontenelle, 2000 – Campo dos Afonsos

Tel.: 2108-8954 / (21) 2108-8955

E-mail: ivan.musal.fab@gmail.com

#### **MUSEU CASA DE BENJAMIN CONSTANT**

Endereço: Rua Monte Alegre, 255 – Santa Teresa

Tel.: 3970-1177/1168

E-mail: mcbc@museus.gov.br

#### **MUSEU CASA DO PONTAL**

Endereço: Estr. do Pontal, 3295 – Recreio Bandeirantes

Tel.: 2490- 4013

E-mail: educativo@museucasadopontal.com.br

#### **MUSEU DA CHÁCARA DO CÊU**

Endereço: Rua Murtinho Nobre, 93 – Santa Teresa

Tel.: 3970-1198/3970-1209

E-mail: comunicacao@museucastromaya.com.br

#### **MUSEU DA MARÉ**

Endereço: Av. Guilherme Maxwell, 26 – Maré

Tel.: 3868-6748

E-mail: contato@museudamare.org.br

#### **MUSEU DA VIDA – FIOCRUZ**

Endereço: Av. Brasil, 4365 – Manguinhos

Tel.: 2590-6747 / 3865-2130 / 3865-2161 / 3865-2108

E-mail: albertotimbo@yahoo.com.br

#### **MUSEU DAS TELECOMUNICAÇÕES – OI FUTURO**

Endereço: Rua Dois de Dezembro, 63 – Flamengo

Tel.: 3131-3060 / 3235-5830 / 9429-1623

E-mail: educativo-oifuturo@oi.com.br

#### **MUSEU DE ARTE CONTEMPORÂNEA DE NITERÓI – MAC**

Endereço: Mirante da Boa Viagem, s/nº, Boa Viagem – Niterói

Tel.: 2290-2400

E-mail: mac.educacao@gmail.com

#### **MUSEU DE ARTE MODERNA DO RIO DE JANEIRO.**

Endereço: Av. Infante Dom Henrique 85 – Aterro do Flamengo

Tel.: 2240-4948 / 9965-4252

E-mail: educacao@mamrio.org.br

#### **MUSEU DE ARTES DO RIO – MAR**

Endereço: Praça Mauá, 5, Centro

Tel.: 2203-1235

E-mail: info@museudeartedorio.org.br

#### **MUSEU DE ASTRONOMIA E CIÊNCIAS AFINS – MAST**

Endereço: Rua General José Cristino, 77 – São Cristóvão

Tel.: 3514-5229 / 3504-9164 / 3878-9127 / 2589-8972 / 3504-9127

E-mail: cave@on.br



#### MUSEU DE FAVELA – MUF

Endereço: Rua Nossa Senhora de Fátima, 7 – Igrejinha – 2º Andar – Morro do Cantagalo – Ipanema  
Tel.: 2267-6374

#### MUSEU DO ÍNDIO

Endereço: Rua das Palmeiras, 55 – Botafogo.  
Tel.: 3214-8700

#### MUSEU DO MEIO AMBIENTE

Endereço: Rua Jardim Botânico  
Tel.: 3874-1229  
E-mail: [agendamento@museudomeioambinete.com.br](mailto:agendamento@museudomeioambinete.com.br)

#### MUSEU HISTÓRICO DA POLÍCIA MILITAR

Endereço: Rua Marquês de Pombal, 128 – Cidade Nova  
Tel.: 2332-6668 / 2242-4059  
E-mail: [museu\\_pmerj@policiamilitar.rj.gov.br](mailto:museu_pmerj@policiamilitar.rj.gov.br)

#### MUSEU HISTÓRICO NACIONAL

Endereço: Praça Marechal Âncora – Centro  
Tel.: 2550-9220 / 2550-9239  
E-mail: [projetosociaisnhn@gmail.com](mailto:projetosociaisnhn@gmail.com)

#### MUSEU INTERNACIONAL DE ARTE NAIF (MIAN)

Endereço: Rua Cosme Velho, 561 – Cosme Velho  
Tel.: 2225-1033  
E-mail: [tlevy@museunaif.com.br](mailto:tlevy@museunaif.com.br)

#### MUSEU LIGHT DE ENERGIA

Endereço: Av. Marechal Floriano, 168 – Centro  
Tel.: 2211-4420/7529 / 7856-3896  
E-mail: [visitamuseudaenergia@canalcomcult.com.br](mailto:visitamuseudaenergia@canalcomcult.com.br)

#### MUSEU LITERÁRIO DE BANGU

Endereço: Rua Silva Cardoso, 349 – Bangu  
Tel.: 3331-0025  
E-mail: [bangu@bangu.org.br](mailto:bangu@bangu.org.br)

#### MUSEU NACIONAL

Endereço: Quinta da Boa Vista, s/n – São Cristóvão  
Tel.: 2562-6900

#### MUSEU NAVAL

Endereço: Rua Dom Manoel, 15 – Centro  
Tel.: 2233-9165 / 2104-6851

#### NATURA COSMÉTICOS

Endereço: Av. das Américas, 500 – Barra da Tijuca  
E-mail: [patriciacampos@natura.net](mailto:patriciacampos@natura.net)

#### NAVE DO CONHECIMENTO ABDIAS DO NASCIMENTO

Endereço: Rua Antenor Correia, 1 – Bangu  
E-mail: [glaucia.simois@idaco.ogr.br](mailto:glaucia.simois@idaco.ogr.br)

#### NAVE DO CONHECIMENTO – IRAJÁ

Endereço: Praça Nossa Senhora da Apresentação

Tel.: 2471-5358

E-mail: kadu.scorzello@idaco.org.br

#### NOPH – NÚCLEO DE ORIENTAÇÃO E PESQUISA HISTÓRICA

Endereço: Rua do Império, s/n – Santa Cruz

Tel.: 2976-2548

E-mail: hhqueiroz@oi.com.br

#### NÓS DO MORRO

Endereço: R. Dr. Olinto de Magalhães, 54 – Vidigal

Tel.: 3874-9411

E-mail: contato@nosdomorro.com.br

#### NÚCLEO DE CULTURA CIÊNCIA E SAÚDE

Endereço: Rua Afonso Cavalcanti, 455 / 701 Bloco 1

Tel.: 3971-1104

E-mail: vitorpordeus@gmail.com

#### NÚCLEO PROA (PREVENÇÃO REALIZADA COM ORGANIZAÇÃO E AMOR)

Endereço: Rua Gomes Lopes, 12 fundos, Morro dos Prazeres – Santa Teresa

Tel.: 9227-6574

E-mail: nucleoproa@yahoo.com.br

#### OBRA SOCIAL SANTA CABRINI

Endereço: Rua Conde de Bonfim, 1305 – Tijuca

Tel.: 2238-6157

E-mail: santacabrini@oi.com.br

#### OI GALERA

E-mail: oi-galera-oficina-decultura@hotmail.com

#### ONG AS CHARMOSAS

Endereço: Rua Carlos Gonçalves Penna – Pílares

Tel.: 3022-7778

E-mail: ongascharmosas@gmail.com

#### ONG DEFENSORES DO PLANETA

E-mail: defensoresdoplaneta0@gmail.com

#### ONG RESSURGIR

Endereço: Av. Paulo de Frontin, 435 – Rio Cumprido.

Tel.: 2213- 4440 / 2502-2939

E-mail: ressurgir@ressurgir.org.br

#### ONG SABER VIVER -PROJETO ADOLESCENTRO

Tel.: 3105-6806 / 7426-7929

E-mail: contato@saberviver.org.br

#### ONG SE ESSA RUA FOSSE MINHA

Endereço: Rua Alice, 298 – Laranjeiras

Tel.: 3648-0298

E-mail: natalia@seessarua.org.br

#### PAPO DE RESPOSTA

E-mail: rchavesalmeida@ig.com.br

#### PARQUE DE MATERIAL ELETRÔNICO DA AERONÁUTICA RJ

Tel.: 2117-7239 / 7823-3177

E-mail: tathianaalmeida@ctcea.org.br

#### PARQUE ECOLÓGICO SITIE

Endereço: Avenida Presidenta João Goulart, s/n – Vidigal

Tel.: 9537-7786

E-mail: sitie.vidigal.33@facebook.com

#### PARQUE ESTADUAL DA PEDRA BRANCA

Endereço: Estr. Pau da Fome, 4002 – Jacarepaguá

Tel.: 2446-4557

#### PASTORAL DA CRIANÇA

Endereço: Estrada do Taquaral, 716 – Senador Camará

Tel.: 9112-7078

E-mail: graciete.augustasilva@gmail.com

#### PETITE DANSE

Endereço: Rua Uruguai, 463, Tijuca

Tel.: 2571-4741 / 2571-7531

E-mail: petitedanse@petitedanse.com.br

#### PETROBRAS

Endereço: Av. República do Chile, 500/23º andar – Centro

Tel.: 3212-3177

E-mail: flaviofortes.infotec@petrobras.com.br

#### PLANETÁRIO DO RIO

Endereço: Rua Vice-Governador Rubens Berardo, 100 – Gávea

Tel.: 2274-0046

E-mail: agendamentobla@planetario.rio.rj.gov.br

#### POLO EMPRESARIAL DA PAVUNA

Endereço: Rodovia Presidente Dutra, 2550 – Bloco 1 – Armazém 6 – Pavuna

Tel.: 2474-0461 / 7816-3268 / 24\*26203

E-mail: pep@pep.org.br / sergio@pep.org.br

#### PONTO CINE GUADAPULE

Endereço: Guadalupe Shopping Estr. Camboatá – Guadalupe

Tel.: 3106-9995 / 3106-0886

E-mail: contato@pontocine.com.br

#### PORTAL COMUNITÁRIO CIDADE DE DEUS

Endereço: Rua Israel 126 – Cidade de Deus

Tel.: 7237-5936

E-mail: asvirei@gmail.com

#### PORTAL MEMÓRIA OLÍMPICA

Site: www.esporteessencial.com.br

**POSTO DE SAÚDE DR. EITHEL PINHEIRO OLIVEIRA LIMA**

Endereço: Rua Pirapora - Turiaçu  
Tel.: 2401-1162 / 3331-8420 / 3332-9207

**POSTO DE SAÚDE DR. PEDRO NAVA**

Endereço: Rua do Pernambucano s/n – Mendanha – Campo Grande.  
Tel.: 2413-7680  
E-mail: pspnava@rio.rj.gov.br

**POSTO DE SAÚDE FAMÍLIA NOVA ALIANÇA**

Endereço: Av. do Funcionário, 70 – Bangu  
Tel.: 3291-7206

**PROGRAMA NACIONAL DE INCENTIVO A LEITURA (PROLER) – BIBLIOTECA NACIONAL**

Endereço: Rua Pereira da Silva, 86 – Laranjeiras  
Tel.: 2557-7437 / 94305392  
E-mail: proler@bn.br / luiza@bn.br

**PROJETO COZINHA BRASIL – SESI**

Endereço: Av. Graça Aranha, 1, 1º andar – Centro  
Tel.: 2563-4522 / 8135-6211  
E-mail: cozinhabrasil@firjan.org.br

**PROJETO DE EXTENSÃO MUDA MÁRÉ – UFRJ**

Tel.: 8843-6221 / 9552-1022  
E-mail: mudamare@gmail.com

**PROJETO ENCONTRO ESPERANÇA**

Endereço: Rua Açaré, 88, Grajaú  
Tel.: 3259-2529/ 7627-0624  
E-mail: marcianotoro@gmail.com

**PROJETO GIRASSOL**

Endereço: RUA ACAÚ Nº 93 – Engenho Novo  
Tel.: 3879-4591 / 8147-3737  
E-mail: projetogirasol@gmail.com

**RADIO MEC**

Endereço: Rua da Republica, 141 – Centro  
Tel.: 2117-7853  
E-mail: ouvinte@radiomec.com.br

**RADIO ROQUETE PINTO FM 94.1**

Endereço: Av. Erasmo Braga 118 / 11º andar – Centro  
Tel.: 2333-2094  
E-mail: alpaluiz@hotmail.com

**REDES DE DESENVOLVIMENTO DA MARÉ**

Endereço: Rua Sargento Silva Nunes, 1012 – Nova Holanda – Maré  
Tel.: 3105-5531  
E-mail: secretaria@redesdamare.org.br

**REPÚBLICA DA ARTE**

Endereço: R. Maj. Almeida Costa, 39 – Campo Grande  
Tel.: 2416-3396

### SACOLÃO DA ECONOMIA

Endereço: Est. da Pedra, s/n – Pedra de Guaratiba  
Tel.: 3313-1309

### SADA TRANSPORTES E ARMAZENAGENS

Endereço: Rua Carlos Seidl 993 – Caju  
Tel.: 2121-1714  
E-mail: rio.cipa@sada.com.br

### SAÚDE CARIOCA – CAP 3.3

Endereço: Rua Min. Edgard Romero, 276 – Madureira  
Tel.: 3017-6181 / 7681-8537  
E-mail: cap3.3@rio.rj.gov.br / saudecarioca3.3@gmail.com

### SECRETÁRIA MUNICIPAL DE CONSERVAÇÃO

Endereço: Rua Maia de Lacerda, 167 – Estácio  
Tel.: 3351-4269

### SECRETARIA MUNICIPAL DE MEIO AMBIENTE – CENTRO DE EDUCAÇÃO AMBIENTAL

Endereço: Rua Afonso Cavalcanti, 455 – 12º andar – Cidade Nova  
Tel.: 2976-3185  
E-mail: cea@pcrj.rj.gov.br

### SENAI SANTA CRUZ

Endereço: Rua Felipe Cardoso, nº 713 – Santa Cruz  
Tel.: 0800 0231 231 | 4002 0231  
E-mail: faleconosco@firjan.org.br

### SER CIDADÃO

Endereço: Rua Fernanda, 140 – Madureira  
Tel.: 2221-8830 / 8164-2454 / 7807-4203  
E-mail: danielpereira@sescricao.org.br

### SESC ENGENHO DE DENTRO

Endereço: Avenida Amaro Cavalcanti, 1661 – Engenho de Dentro  
Tel.: 3822-4830/3822-9529  
E-mail: fatimapereira@sescricao.org.br / engenhodedentro@sescricao.org.br

### SESC MADUREIRA

Endereço: Rua Ewbanck da Câmara, 90 – Madureira  
Tel.: 3350-7744 / 3350-3532 / 3350-6862  
E-mail: anacristinanunes@sescricao.org.br / lucianacheble@sescricao.org.br

### SESC RAMOS

Endereço: Rua Teixeira Franco, 38 – Ramos  
Tel.: 2290-4003 / 2290-4453  
E-mail: sescramos@sescricao.org.br / centraldereservas@sescricao.org.br

### SESC RIO

Endereço: Rua Marquês de Abrantes, 99 – Flamengo  
Tel.: 3138-1020

#### **SESC RIO – UNIDADE SÃO JOÃO DE MERITI.**

Endereço: Av. Automóvel Clube, 66 – São João de Meriti

Tel.: 2755-7070/ 2755-6644 / 2755-6513.

E-mail: monicacruz@sescrio.org.br

#### **SESC SANTA LUZIA**

Endereço: Rua Santa Luzia, 685 – Centro

Tel.: 2279-4040 / 2524-1377 / 3974-8897 / 3974-8897

E-mail: biancamello@sescrio.org.br / viviane maedo@sescrio.org.br / andreamedrado@sescrio.org.br

#### **SESC TIJUCA**

Endereço: R. Barão de Mesquita, 539 – Tijuca

Tel.: 3238-2164 / 3238-2428 / 3238-2165

E-mail: tijuca.educsaude@sescrio.org.br

#### **SESC UNIDADE MADUREIRA**

Endereço: R. Ewbanck da Câmara, 90 – Madureira

Tel.: 2489-5957

#### **SESI CIDADANIA – UPP PROVIDÊNCIA**

Endereço: Rua Ebroino Uruguai, 251 – Providência

Tel.: 2253-4168

E-mail: edlsilva@firjan.org.br / eddcarvalho@firjan.org.br

#### **SEST – SERVIÇO SOCIAL DO TRANSPORTE**

Endereço: Avenida Cesário de Melo, 11.806 – Paciência

Tel.: 2409-6108 / 2409-6527

E-mail: renatacantanessa@sestsenat.org.br

#### **SHOPPING BANGU**

Endereço: Rua Fonseca, 240 – Bangu

Tel.: 3078-0073

#### **SHOPPING NOVA AMÉRICA**

Endereço: Av. Pastor Luther King Jr., 126 – Del Castilho

Tel.: 3083-1014

#### **SOCIEDADE BENEFICENTE DE ANCHIETA**

Endereço: Av. Nazaré, 2336 – Anchieta

Tel.: 2455-8144 / 2455-8112

E-mail: sba@mrr.org.br

#### **SOCIEDADE PESTALOZZI DO BRASIL**

Endereço: Rua Visconde de Niterói, 1450 – Mangueira

Tel.: 3860-9797

#### **SOCIEDADE UNIFICADA DE ENSINO SUPERIOR AUGUSTO MOTTA – UNISUAM (ENFERMAGEM)**

Endereço: Rua Voluntários da Pátria, 301 / Sala 901, Botafogo

Tel.: 3882-9797 / 2564-2244 / 2560-4636

E-mail: nanndabernardo@hotmail.com

#### SOM DO LIXO (INSTURMENTOS MUSICAIS RECICLADOS) SESC MADUREIRA

Endereço: R. Ewbanck da Câmara, 90, Madureira

Tel.: 3350-7744

E-mail: sac@sescrj.org.br

#### SOS – SERVIÇOS DE OBRAS SOCIAIS

Endereço: Rua Carlos Sheide 114, Caju

Tel.: 3860-6211

E-mail: soscaju@aig.com.br

#### SPECTACULO

Endereço: Av. Rodrigues Alves, 847 – Zona Portuária

Tel.: 2233-2875 / 2223-2976 / 2547-0463 / 2235-1031

#### SUB-PREFEITURA DA TIJUCA

Endereço: Rua Conde de Bonfim, 764 / 2ª andar – Tijuca

Tel.: 2571-1342 / 2571-1749 / 2238-5616

E-mail: ca-tijuca@rio.rj.gov.br

#### SUPERMERCADOS MULTI MARKET

Endereço: Av. Alfredo Albuquerque, 56 – Vila Kennedy

Tel.: 2405-2910

#### SUPERMERCADOS UNIDOS

Endereço: Travessa Baical, 10 – Vila Kennedy

Tel.: 24054752

#### SUPERVIA

Endereço: Rua da América, 210 – Santo Cristo

Tel.: 2199-3819 / 2111-9542

E-mail: dercy.costa@supervia.com.br

#### TEATRO MARIO LAGO

Endereço: Rua Jaime Redondo s/n- Vila Kennedy

Tel.: 2405-5466

#### THEATRO MUNICIPAL

Endereço: Praça Floriano – Cinelândia

Tel.: 2332-9191 / 2332-9134

#### TEATRO MUNICIPAL DO JOCKEY

Endereço: Av. Bartolomeu Mitre, 1110 – Leblon

Tel.: 3114-1286

#### TELEFÉRICO DO ALEMÃO / SUPERVIA

Endereço: Praça das Nações, s/n – Bonsucesso

Tel.: 2199-3819 / 6706-1902

#### TERRITÓRIOS DA PAZ

Tel.: 6902-1400

E-mail: vanessa.socialrj@gmail.com

#### **TETRA PAK**

Tel.: (11) 97287-0853 / 99605-2725

E-mail: elaine.elasv@gmail.com / marcus.fattor@tetrapak.com

#### **TV COMUNITÁRIA DO COMPLEXO DO ALEMÃO (TV COMPLEXO)**

E-mail: tvcomplexo@gmail.com

#### **UADEMA**

Endereço: Rua Castro Tavares, 101 Loja 3 – Manguinhos

Tel.: 2209-2185 / 2209-2193

E-mail: leandro@uadema.org.br / marcos.desa@yahoo.com.br

#### **UNICIRCO MARCOS FROTA**

Endereço: Parque Municipal da Quinta da Boa Vista

Tel.: 2580-7036

E-mail: unircirco@unicirco.org.br

#### **UNIDADE DE POLÍCIA PACIFICADORA SOCIAL DE MANGUINHOS**

Endereço: Rua Gago Coutinho, 19 / 4º andar – Largo do Machado

Tel.: 8606-5903

E-mail: lmaia@uppsocial.org

#### **UNIDADE MUNICIPAL DE MEDICINA VETERINÁRIA JORGE VAITSMAN**

Endereço: Rua Bartolomeu de Gusmão, 1120 – São Cristóvão

Tel.: 2254-2100

E-mail: marilunoronha@yahoo.com.br / ijv@rio.rj.gov.br

#### **UNISUAM UNIDADE BONSUCESSO**

Endereço: Avenida Paris, 72

Tel.: 3882-9797

E-mail: renataf@unisuam.edu.br / roses@unisuam.edu.br

#### **UPA – UNIDADE DE PRONTO ATENDIMENTO VILA KENNEDY**

Endereço: Praça Dolomitas S/N, Vila Kennedy

Tel.: 2405-4167

#### **UPP DOS PRAZERES E ESCONDIDINHO**

Endereço: Rua Gomes Lopes nº 12 / Rua Ladeira Lauriano

Tel.: 2334-8124 / 2334-8123

E-mail: escondidinho@upp.pmerj.org

#### **UPP SOCIAL MANGUEIRA E TUIUTI**

Tel.: 9103-0192 / 8478-4066

E-mail: contato@uppsocial.org

#### **USINA DA CIDADANIA**

Endereço: Avenida Brasil, 3141 – Manguinhos

Tel.: 3891-2096

#### **VERDEJAR**

Endereço: Travessa Soldado Adelino de Oliveira, Morro da Esperança – Olaria

Tel.: 4107-0242

E-mail: contato@verdejar.org.br



#### VIAÇÃO ACARI

Endereço: Rua Miguel Rangel, 493

Tel.: 3359-5125

E-mail: acari@rioonibus.com

#### VILA OLÍMPICA ARTUR DA TÁVOLA

Endereço: Rua Visconde de Santa Isabel – Vila Isabel

Tel.: 3294-8511 / 2056-0139

#### VILA OLÍMPICA CARLOS CASTILHO

Endereço: Estrada do Itararé, 460 – Ramos / Complexo do Alemão

Tel.: 3886-9780 / 7877-9924

#### VILA OLÍMPICA CLARA NUNES

Endereço: Rua Pedro Jório, Fazenda Botafogo

Tel.: 2671-3617 / 3014-2353 / 3014-2281

E-mail: galmarques35@gmail.com

#### VILA OLÍMPICA DA MARÉ

Endereço: Rua Tancredo Neves s/n – Bonsucesso

Tel.: 3868-7083 / 7839-3175 / 8128-8963

E-mail: uevom@vilaolimpicadamare.org.br / smbagarcia@gmail.com

#### VILA OLÍMPICA JORNALISTA ARY DE CARVALHO

Endereço: Rua Paulino do Sacramento, s/n – Vila Kennedy

Tel.: 2405-5753 / 10\*83292

#### VILA OLÍMPICA MANÉ GARRINCHA

Endereço: Rua Sancredo Neves, s/n° – Bonsucesso

Tel.: 2580-4938 / 3868-7083

E-mail: vilaolimpicadocaju@gmail.com

# Referências bibliográficas

CARTA DAS CIDADES EDUCADORAS, Declaração de Barcelona (1990). Disponível em <http://5cidade.files.wordpress.com/2008/04/cartacidadeseducadoras.pdf>. Acessado em 12/08/2013.

CIEDS/SMERJ, Traçado Metodológico, um caminho percorrido, 2013.

CML, Cidades Educadoras Associação Internacional. Lisboa: Câmara Municipal de Lisboa (documento policopiado), 2009.

GANDIN, Danilo. O Planejamento como ferramenta de transformação da prática educativa, 2007. Disponível em: [www.maxima.art.br/.../planejamento\\_como\\_ferramenta\\_\(completo\).doc](http://www.maxima.art.br/.../planejamento_como_ferramenta_(completo).doc)

GANDIN, Danilo. O planejamento como prática educativa. São Paulo: Loyola, 1997. p. 1. Disponível em: [http://www.prismaedu.com/campus\\_virtual/aulas/5801\\_PLANEJAMENTO\\_COMO\\_PR%C3%81TICA\\_EDUCATIVA.pdf](http://www.prismaedu.com/campus_virtual/aulas/5801_PLANEJAMENTO_COMO_PR%C3%81TICA_EDUCATIVA.pdf), acessado em 09 de julho de 2013.

NOLETO, Marlova Jovchelovitch. Parcerias e Alianças Estratégicas: uma abordagem prática. São Paulo: Global, 2000.

SOUZA, Marcia Florêncio; ARAÚJO, Adriano Moreira; BOLQUET, Rejane. As vantagens da permanência interessada na escola, 2012. Disponível em: <http://www.anpae.org.br/simposio26/2posterres/MarciaFlorenciodeSouza-poster-int.pdf>

VALARELLI, Leandro Lamas. 2003.



# O CIEDS

O CIEDS, Centro Integrado de Estudos e Programas de Desenvolvimento Sustentável, é uma Instituição Social Sem Fins Lucrativos, filantrópica, detendo titularidade de Utilidade Pública Federal, com status de Consultor Especial do Conselho Econômico e Social das Nações Unidas – ECOSOC, desde julho de 2013.

Com sede na Cidade do Rio de Janeiro, o CIEDS desenvolve projetos em todo o território nacional, tendo filial em São Paulo e escritório de representação no Ceará.

O CIEDS articula parcerias estratégicas para a construção de redes para a prosperidade, o que entendemos como boa educação, boa alimentação, saúde, governança e confiança no futuro.

Somos criadores e articuladores de tecnologias que promovem políticas públicas mais efetivas e um investimento social estratégico. Em 15 anos de experiência e mais de 354 projetos realizados em diferentes áreas como saúde, cultura, empreendedorismo, educação, juventude e desenvolvimento, a instituição foca em gestão de excelência para gerar resultados pertinentes e transformadores para todos os públicos.

A consolidação de nossa experiência é decorrência dos programas e projetos já executados e da trajetória profissional de nosso corpo técnico, além do aprofundamento de estudos e reflexões sobre os temas no campo do desenvolvimento sustentável.

Temos a convicção de que cada pessoa possui em si mesma o potencial para se desenvolver – e assim construir uma sociedade mais próspera e sustentável. Nosso papel é articular forças, aportar metodologias e gerar conhecimento, para fazer acontecer a transformação que empodera os indivíduos.

[www.cieds.org.br](http://www.cieds.org.br)



## FICHA TÉCNICA

### CENTRO INTEGRADO DE ESTUDOS E PROGRAMAS DE DESENVOLVIMENTO SUSTENTÁVEL – CIEDS

Diretor Presidente: Vandrê Brilhante

Diretor Executivo: Fabio Muller

Comitê Gestor: Aldeli Carmo, Elisabeth Alvarenga, Glaucia Oliveira, Marcia Florêncio e Roselene Souza

### PROJETO BAIRRO EDUCADOR – Equipe: Junho 2010 / Agosto 2013

Coordenação: Marcia Florêncio e Bruno Lopes

Gestores de Núcleo: Adriano Moreira de Araújo, Ana Cristina de Souza, Anderson Correa, Claudia Garcia, Fabiano Silva, Gizele Avena, José Roberto Lobo, Kalina Honório, Maria do Socorro Brandão, Mary Lança, Rejane Bolquett e Rosineide de Freitas.

Coordenação Pedagógica: Karina Trotta

Assessor Administrativo: Vander Castro

Assistentes de Comunicação: Ana Paula Santana, Danielle Ribeiro e Thiago Pereira Maia

Estagiária de Comunicação: Thais Ribeiro Bento

Auxiliar Administrativo: Danielle Fernandes

Gestores de Projeto: Adilson Gomes Junior, Adriana Fernandes, Aline Alves Silva, Aline Franca dos Santos, Aline Gomes, Amanda dos Santos, Amanda Teles, Amarildo Silva, Ana Carolina Duarte de Souza, Ana Gabriela Ribeiro da Silva, Ana Paula de Araújo, Ana Sarah Cardoso, André Luiz Feital, Andrea Egidio, Andrea Tubbs Costa, Arley Macedo, Barbara Cristina Brandão, Bruno Aguiar, Carla Sue Ellen, Carlos José de Carvalho, Carmen Rosane da Silva, Caroline Pires, Cristiane de Araújo, Cristiane Ribeiro, Cristina Santos Moreira, Daiane dos Santos, Debora Targino, Deborah Sobrino, Diogo Dutra, Eduardo Bertoche, Eliude Santana, Elizabete Moreno, Fabiana Cezario Dias, Fabiana Giannini, Felipe Fernandes, Fernanda Aguiar, Fernanda Souza, Flavio Soares, Francelaine de Moura, Francisca Assis, Gisele Bento, Gisele de Mota, Glaucia Almeida Marinho, Guaraciara Gonçalves, Herbert Borges, Hugo de Oliveira, Jacqueline Gonçalves, Jéssica Tamara de Paula, Josué Gonçalves, Jussara Barbosa, Kariny Correia, Lauana Abreu, Leandro Lima, Leonardo Areal, Leonardo de Oliveira, Leonardo Lopes, Luana Farias, Luciano Gomes, Luciene da Silva Santos, Luisa Faustino, Luiz Fernando Pinto, Luiz Renato Padilha, Maira Mendes Pita, Marcelly Pereira, Marcelo Coutinho, Marcia Fernandes dos Santos, Marcio Garcia, Maristela Lima, Michel Passos, Natalia Bordao, Nathalia Lemos, Paula Regina de Azevedo, Paulo Renato Safadi, Philippe Valentim, Priscila Vicente Teixeira, Priscilla Babo, Rangel Vieira, Raphael José Baptista, Raphael Pequeno, Rivânia Lima, Sabrina Souza, Simone Ferreira, Suelem Assunção, Suely Firmino, Tais Vidal, Tatiana Neves, Tatiana Rodrigues, Tatiana Salvador, Thiago Sobral, Tiago Rosa, Victor Rocha, Vinicius Lima e Yohana Mazza.

Voluntária: Priscilla Celeste

Pesquisa e Monitoramento: Luciano Cerqueira, Luisa Nobrega

RIO, CIDADE QUE EDUCA – GUIA DE RECURSOS EDUCATIVOS

**Concepção:** Vandré Brilhante

**Coordenação:** Bruno Lopes, Marcia Florêncio, Marina Rotenberg

**Textos:** Bruno Lopes, Mary Lança e Marcia Florencio

**Pesquisa e Organização:** Amanda Teles, Bruno Lopes, Carla Sue Ellen, Claudia Garcia, Kalina Honório, Karina Trotta, Marcelly Pereira, Marcia Florêncio e Priscila Babo

**Revisão de Conteúdo:** Fábio Muller, Gizele Avena, José Roberto Lobo, Marina Rotenberg, Thiago Maia e Vandré Brilhante

**Revisão Ortográfica:** Thiago Maia, Vander Castro e Silvia Rebello

**Projeto Gráfico, Diagramação e Criação de Ícones:** Ilustrarte Design e Produção Editorial e BR75 Produções

**Fonte de informações:** Banco de Dados do Bairro Educador e Mapeamentos Comunitários dos Bairros Educadores







